



4665731

# NAF Bruktbiltest

Testdato  
21.06.2024



## Kunde

<b>Navn</b>	Auksjonen.no As	<b>Kontaktperson</b>	
<b>Medlemsnummer</b>	94448735	<b>Navn</b>	Auksjonen.no As
<b>Adresse</b>	Døvleveien 23	<b>Telefon</b>	33 30 05 40
<b>Postnummer og -sted</b>	3170 SEM	<b>E-post</b>	
<b>Telefon</b>	33 30 05 40		



## Kjøretøy

<b>Bilmerke</b>	Citroen	<b>Motorstørrelse</b>	cm <sup>3</sup>
<b>Modell</b>	E-C4	<b>Motoreffekt</b>	100 kW
<b>Type</b>	B	<b>Aksler i drift</b>	1
<b>Registreringsnr.</b>	EC97823	<b>Drivstofftype</b>	Elektrisk
<b>Understellsnr.</b>	VR7BCZKXCME030992	<b>Kjøretøygruppe</b>	101
<b>Km.stand.</b>	47008	<b>Bruktimportert</b>	Nei
<b>Farge</b>	Svart	<b>Registreringsår</b>	2021
		<b>Registrert første gang</b>	30.08.2021



## Informasjon

NAF Bruktbiltest (BBT) er en uavhengig vurdering av kjøretøyets tekniske tilstand iht. definerte kontrollpunkter. De aktuelle kontrollpunktene fremkommer i testen og vurderes / bedømmes etter NAF sine definisjoner og retningslinjer som også hensyntar bilens alder og km-stand.

NAF anmerker kun feil, mangler og avvik som avdekkes på testtidspunktet. Forutsetninger for utført test er angitt på side 2 i denne rapporten. NAF demonterer ikke for kontroll. Det kan være indikasjon knyttet til tekniske forhold som krever ytterligere utredning for å kunne fastslå omfang. Det kan også være periodiske feil som ikke kan avdekkes på testtidspunktet. Se utfyllende leveransebeskrivelse side 6.

NAF Bruktbiltest er utført på oppdrag av bilforhandler. Alle henvendelser til testen og øvrige forhold til bilens tekniske tilstand må avklares mellom kjøper av bilen og bilforhandler testen er utstedt til.



4665731

**Testresultater**

Ref.Id	Repareres	Resultat	Beskrivelse
3.5	Nøkler / Utstyr	Nøkkel/er mangler	
4.6	Service/ Dokum.	Service er ikke utført i hht produsentens spesifikasjoner. Dette kan medføre uforutsett verditap og evt garantibortfall. Kostnader må vurderes nærmere ved avregning.	Tid mellom servicer er overskredet, Kjørelenge mellom servicer er overskredet
4.7		Aktivert serviceindikator	
10.1	Bremsevæsknivå	Lavt bremsevæsknivå	
23.3	Full systemskann	* Klips til OBD kontakt er knekt.	
50.6	Varmeapparat / klimaanlegg (AC)	Ingen kjøling (kan være på grunn av lav utetemperatur)	
70.4	Hjulkapsler/navkopper	Navkopp er skadet eller mangler, skift: 4 navkopper	
86.3	Lakk / karosseri utvendig	Skadet:	Støtfanger foran

Ref.Id	Opplysning	Resultat	Beskrivelse
2.14	Unormal lyd	Ulyd fra hjuloppheng foran	
6.16	Bremsekiver	Overflaterust eller mindre enn 25% av overflaten rustet	Høyre foran
6.17		Overflaterust eller mindre enn 50% av overflaten rustet	Begge sider bak
9.12	Bremsevirkning	Svak bremsevirkning:	
9.14		* Må trykke pedal et stykke ned før bilen bremses.	
23.4	Full systemskann	Det finnes feilkoder, se rapport	
28.9	Utvendig tilstand motor	Motorvask anbefales	
48.5	Oppvarmet bakrute	Ikke funksjonsprøvd grunnet høy utetemperatur	
54.5	Setevarmer	Funksjon av setevarmer ikke kontrollert pga for høy temperatur i luften	
57.5	Batteri ytre tilstand	Rengjør batteri og poler	
66.10	Felg	Ripe/slitasje på felg	Venstre foran, Venstre bak, Høyre bak, Høyre foran
67.27	Ekstra hjulsett	Ripe/slitasje	4 felger
71.9	Ratt, rattaksel, ledd	* Noe riper på ratt.	
81.9	Frontrute	Noe steinsprut	
86.16	Lakk / karosseri utvendig	Lakkriper:	Høyre forskjerm, Panser, Bakluke, Venstre fordør, Høyre fordør, Venstre bakdør, Venstre baksjerm, Høyre baksjerm, Støtfanger bak, Høyre bakdør



4665731

Ref.Id	Opplysning	Resultat	Beskrivelse
86.17		Diverse småbulker/lakkriper	
86.18		Småbulker:	Tak
86.19		Bulk(er)	Venstre fordør
86.20		Steinsprut:	Panser
87.11	Utvendig speil	Ripe i speilhus:	Venstre
91.5	Dashbord / midtkonsoll	* Noe riper på hanskerom.	
93.5	Taktrekk	Skittent taktrekk	
96.4	Dørtrekk	Liten skade i dørtrekk:	Høyre bakdør, Bakluke/-dør
96.5		Skittent/misfarget dørtrekk	Høyre fordør, Venstre bakdør, Høyre bakdør
97.8	Døråpning	* Noe riper i døråpninger.	
98.9	Seter	* Noe smuss på seterygger forseter.	

### Servicehistorikk

Angitte servicer er de som er oppført i serviceheftet/annen dokumentasjon funnet i bilen. Avvik i forhold til angitte serviceintervaller/retningslinjer i serviceheftet, anmerkes og fremkommer i rapporten.

Dato	Km.stand
09.08.2023	26856

### Testforhold

<b>Maks hastighet ved prøvekjøring</b>	60 km/t
<b>Utetemperatur ved prøvekjøring</b>	16 °C
<b>Føreforhold ved prøvekjøring</b>	Tørt
<b>Er bilen skitten eller nediset:</b>	Nei
<b>Frist for neste EU kontroll</b>	30.08.2025



4665731

**Prøvekjøring**

- 1 - Kjøreegenskaper
- 2 - Unormal lyd

**Generell informasjon**

- 3 - Nøkler / Utstyr
- 4 - Service/ Dokum.

**Bremser**

- 5 - Bremsbelegg
- 6 - Bremseskiver
- 8 - Parkeringsbrems
- 9 - Bremsvirkning
- 10 - Bremsvæsknivå
- 11 - Bremsvæskens kokepunkt
- 12 - Bremsørør
- 13 - Bremseslanger
- 14 - Bremskraftforsterker
- 15 - Brems pedal

**Lys og signaler**

- 17 - Lys

**Lys og signaler**

- 18 - Markeringslys/-lykter
- 19 - Refleks
- 20 - Lyd / lyssignaler
- 21 - Varsellamper
- 22 - Varsellamper utvidet

**e-Diagnose**

- 23 - Full systemskann

**Motor**

- 27 - Motor virkemåte
- 28 - Utvendig tilstand motor
- 30 - Kjølevæske
- 31 - Kjølevifte
- 32 - Kjølesystem
- 35 - Motorfester

**Drivverk**

- 40 - Girkasse (automatisk)
- 42 - Drivakslar

**Elektriske anlegg**

- 44 - Instrument belysning
- 45 - Instrumenter
- 46 - Radio / Multimedia
- 47 - Elektrisk vindusheis
- 48 - Oppvarmet bakrute
- 49 - Kupevifte
- 50 - Varmeapparat / klimaanlegg (AC)
- 51 - Vindusvisker, spyler (foran/bak)
- 53 - Sentrallås
- 54 - Setevarmer
- 57 - Batteri ytre tilstand
- 58 - Tilstand 12 volt batteri
- 61 - Ladekontakt elbil/hybrid
- 62 - Ladekabel elbil/hybrid
- 63 - Kabler for fremdriftssystem elbil/hybrid
- 64 - Utv. tilstand fremdriftsbatteri elbil/hybrid

**Hjul, dekk, felg**

- 65 - Dekk
- 66 - Felg
- 67 - Ekstra hjulsett

**Hjul, dekk, felg**

- 68 - Hjullager
- 69 - Reservehjul / dekkreparasjonssett
- 70 - Hjulcapsler/navkopper

**Styring**

- 71 - Ratt, rattaksel, ledd
- 72 - Styresnekke, tannstang
- 73 - Styrestag/ledd
- 74 - Styreservo

**Hjuloppheng**

- 75 - Støtdempere
- 76 - Stabilisator
- 77 - Fjærer / fjærbein
- 78 - Opphengs- / bærearmer foraksel
- 79 - Opphengs- / bærearmer bakaksel
- 80 - Travers



4665731

## Karosseri

81 - Frontrute	○
82 - Siderute/bakrute	✓
83 - Dør-/panseråpner	✓
84 - Lås	✓
86 - Lakk / karosseri utvendig	R
87 - Utvendig speil	○
88 - Underside	✓
89 - Understellsnummer	✓

## Interiør

91 - Dashbord / midtkonsoll	○
92 - Luftdyse kupé	✓
93 - Taktrekk	○
94 - Solskjerm	✓
95 - Innvendig speil	✓
96 - Dørtrekk	○
97 - Døråpning	○
98 - Seter	○
99 - Bilbelte	✓
100 - Gulvmatter/-teppe	✓
101 - Bagasjeromstildekning	✓
102 - Laste-/bagasjerom	✓
103 - Interiør generelt	✓
104 - Varseltrekant	✓



4665731

**Måleverdier**

<b>Ref.Id</b>	<b>Punkt</b>	<b>Fråse</b>	<b>Måleverdi</b>
3.1	Nøkler / Utstyr	Antall nøkler:	1 stk
6.1	Bremseskiver		Kontrollert visuelt
9.1	Bremsevirkning		Kontrollert visuelt
30.1	Kjølevæske	Kjølevæskens frysepunkt, frostsikker ned til minus:	38 °C
50.1	Varmeapparat / klimaanlegg (AC)		Kontrollert visuelt
58.1	Tilstand 12 volt batteri		Ikke mulig å måle uten demontering
62.1	Ladekabel elbil/hybrid	Antall ladekabler i bilen:	2 stk
65.1	Dekk	Mønsterdybde VF	6,60 mm
65.2		Mønsterdybde HF	6,10 mm
65.3		Mønsterdybde VB	5,00 mm
65.4		Mønsterdybde HB	5,00 mm
65.5		Bilen er utrustet med:	Sommerdekk
66.1	Felg	Felg montert på bilen:	Lettmetallfelg
67.1	Ekstra hjulsett	Mønsterdybde	6,40 mm
67.2		Mønsterdybde	5,60 mm
67.3		Mønsterdybde	6,60 mm
67.4		Mønsterdybde	4,70 mm
67.5		Ekstra hjulsett er utrustet med:	Piggfrie vinterdekk
67.6		Felg på ekstra hjulsett:	Lettmetallfelg



**Bilder og vedlegg****1. Generelt****2. Generelt****3. Generelt****4. Generelt****5. Generelt****6. Generelt****7. Generelt****8. Generelt****9. Generelt****10. Generelt****11. Generelt****12. Generelt**





4665731



13. Generelt



14. Generelt



15. Generelt



16. Generelt



17. Generelt



18. Generelt



19. Generelt

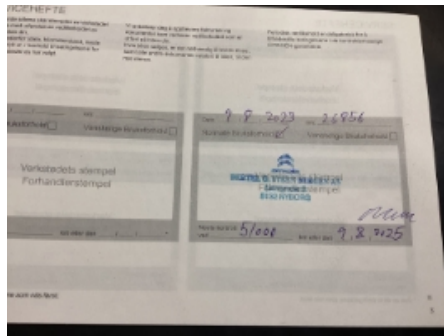

20. Generelt



21. Generelt



22. Generelt



23. Generelt



24. Generelt





25. Generelt



26. Generelt



27. Generelt



28. Generelt



29. Generelt



30. Generelt



31. Generelt



32. Generelt



33. Generelt



34. Generelt



35. Generelt



36. Generelt



4665731



37. Generelt

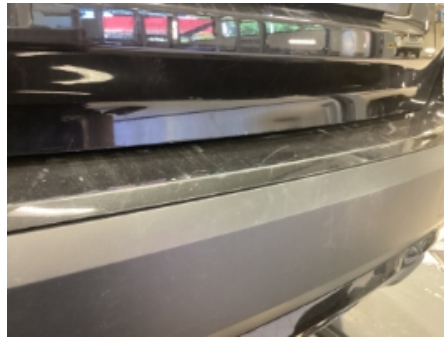

38. Generelt



39. Generelt



40. Generelt



41. Generelt



42. Generelt



43. Generelt



44. Generelt



45. Generelt



46. Generelt



47. Generelt



48. Generelt





4665731



49. Generelt

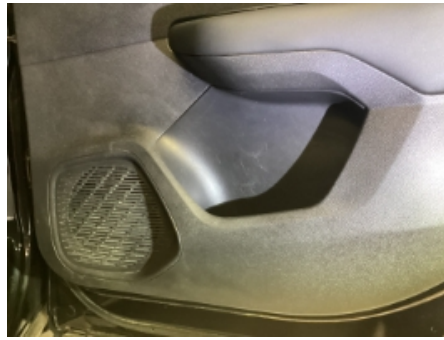

50. Generelt



51. Generelt

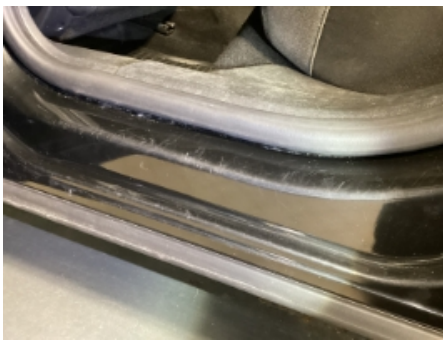

52. Generelt



53. Generelt



54. Generelt

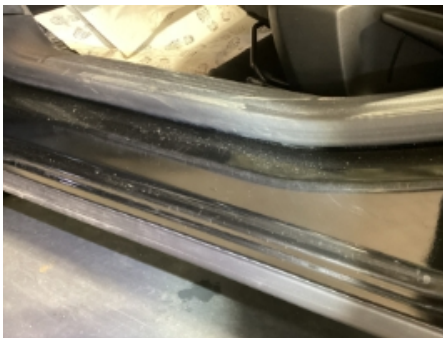

55. Generelt



56. Generelt



57. Generelt



58. Generelt



4665731

## Leveransebetingelser

### 1. Testrapporten

Testrapporten inneholder identifikasjon av kjøretøy og kunde samt beskrivelse av testens omfang med måleresultater der det foreligger.

### 2. Bedømming-vurderingsdefinisjon

Forklaring til bokstavkodene som benyttes ved PDF rapport:

V = Normalt. Tilstand vurdert «normal» iht. kjøretøyets alder og kjørelengde

R = Reparasjon. Anbefaler utbedring iht. kontrollpunkt

O = Opplysning. Informasjon iht. kontrollpunkt og/eller kjøretøy

S = Skiftet. Kontrollpunkt inkl. komponentskifte

J = Justert. Kontrollpunkt inkl. justering

I = Ikkeutført. Kontrollpunkt ikke vurdert

### 3. Gjennomføring av test.

Test utføres på et NAF Senter hvis ikke annet er beskrevet.

### 4. Eiendomsrett

Testens resultat tilhører NAFs kunde. Kundens navn er registrert på side 1 i testrapporten, og eventuelle henvendelser i forbindelse med testen må utføres av registrert kunde. Testresultatene leveres ikke ut til andre uten samtykke fra NAFs kunde.

### 5. Demontering

NAF demonterer ikke for kontroll/vurdering, og kan dermed ikke påpeke feil som kun avdekkes ved demontering. Dersom NAF oppdager avvik der det trengs demontering for kontroll/vurdering, vil dette anmerkes i testrapporten.

### 6. Prøvekjøring, periodiske feil og fremtidige problemer

NAF anmerker kun feil og avvik som oppdages på testtidspunktet. Periodiske feil/avvik kan forekomme uten at dette avdekkes pga. manglende symptom(fremtredelse) ved testtidspunktet. Det er ikke mulig å forutse fremtidige problemer, feil eller avvik.

NAF prøvekjører bilen kun i begrenset grad.

### 7. Avlesing av elektronisk lagrede feilkoder via kjøretøyets OBD kontakt

NAF leser feilkoder på de elektroniske styresystemene som bilprodusenten har gitt tilgang til. Tilgang kan variere mellom ulike bilmerker og modeller og systemene leses med det testutstyret som benyttes av NAF. Det skilles ikke mellom permanente og periodiske feilkoder. NAF kan ikke påvise avvik i bilens oppgitte kilometerstand ved hjelp av diagnose.

### 8. NAFs ansvar

NAF har vurdert alle kontrollpunkter i den aktuelle testrapporten i henhold til NAFs definisjoner og retningslinjer. Kontrollpunkter som ikke omtales i rapporten er ikke inkludert eller vurdert.

Feil/avvik som avdekkes i etterkant av testen, kan ikke lastes NAF uten at det dokumenteres at følgende kumulative vilkår foreligger:

- feil/avvik må anses å ha foreligget ved testtidspunktet
- feil/avvik kan avdekkes etter gjeldende definisjoner og retningslinjer (innhold) av kontrollpunkt ved testtidspunktet
- feil/avvik kan avdekkes ved benyttet testutstyr i NAF ved testtidspunktet
- feil/avvik kan avdekkes ved gjeldende testforutsetninger ved testtidspunktet
- feil/avvik medfører konsekvenstap
- NAF har opptrådt uaktsomt ved testtidspunktet

### 9. Klageadgang næringsmarked

Testens resultat tilhører NAFs kunde. Kundens navn er registrert på side 1 i testrapporten. Ved eventuelle uoverensstemmelser i forbindelse med levert dokumentasjon, skal kunde ta dette opp med NAF. NAF er forretningsmessig leverandør til kunde og forholder seg kun til denne avtalepart.

Alle reklamasjoner må være NAF i hende skriftlig senest 10 dager etter at testen er utført.

### 10. Reklamasjonsansvaret til NAF

Ved uoverensstemmelse mellom tekst og bilder i testrapport og ett av disse viser riktig tilstand, er feilen ikke reklamasjonsgrunn.

NAF AS er ikke ansvarlig for feil i opplysninger som er hentet elektronisk fra 3.-part.

NAF AS kan kreve at bilen stilles til disposisjon for kontroll.

Ved reklamasjon kan NAF AS forlange å få mulighet til å reparere på eget verksted.

Hvis kjøper starter reparasjon på annet verksted uten skriftlig godkjenning fra NAF AS bortfaller retten til å kreve utgiften refundert av NAF AS.

Ved reparasjon på kjøpers verksted beregnes priser etter NAF AS sine innkjøpspriser (Meca eller tilsvarende) og selvkost på timepris. Benyttes DBS-systemet som grunnlag for delepriser benyttes importørpriser uten fraktpåslag.

Arbeidstidsettes iht. Haynes Pro med faktor 1

Diagnoserapport vedlegges der kunden har bestilt dette. Diagnoserapporten betraktes som en del av testrapporten.

Reklamasjonskravets størrelse er under alle omstendigheter oppad begrenset til prisen på testen, med mindre noe annet er særskilt avtalt.

NAF AS anbefaler at budgivere selv inspiserer objektet.

NAF senter næring Økern  
Økernveien 99  
0579 Oslo  
Telefon: 93497044  
Fax:  
E-mail: eikenga@naf.no  
Website: Naf.no



21. jun. 2024

Køretøj: Citroen e-C4 100% Electric  
Motorkode: ZKX (ZK01)  
Produktionsår: 20-  
Kilometerstand: 47008 (skrevet af kontrolløren)  
Registrering Nr: EC97823  
VIN: VR7BCZKXCME030992 (udlæst fra styreenhed)  
Testet: 21. jun. 2024 14:15:18

---

Fejlkode

---

**Motor** **Elektromotor** **5 Fejl**

Fejlkode: P060C  
Styreenhed for elektrisk drivmotor  
Funktion ukorrekt.

Fejlkode: U1537  
CAN-bus  
Uplausibelt signal.

Fejlkode: U11A0  
CAN-bus-forbindelse til højspændingsbatteri-styreenhed  
Kommunikation forstyrret.

Fejlkode: U110E  
Ladeenhed til højspændingsbatteri/DC-DC-konverter  
Fejl i CAN-bussystemet. Kommunikation forstyrret.

Fejlkode: U114A  
CAN-bus/forbindelse til eldrivmotor-styreenhed  
Kommunikation forstyrret.

**Motor** **Fremdriftsbatteri** **0 Fejl**

**Motor** **Kontaktafbryder til ledningsnetbatteri 1** **2 Fejl**

Fejlkode: U1208  
CAN-bus-forbindelse til motorstyreenhed  
ingen kommunikation

Fejlkode: U1108  
CAN-bus-forbindelse til motorstyreenhed  
ingen kommunikation



<b>Motor</b>	<b>Intern højspændingsbatteri-oplader</b>	<b>2 Fejl</b>
--------------	---	---------------

Fejlkode: U1187  
CAN-bus-forbindelse til drivlinjestyreenhed  
Kommunikation forstyrret.

Fejlkode: P166C  
Låseaktuator højspændings-ladepunkt  
Funktion ukorrekt.

<b>Motor</b>	<b>Centralstyreenhed eldrivkæde/ hybrid drivkæde</b>	<b>0 Fejl</b>
--------------	--	---------------

<b>ABS</b>	<b>ABS/ESP</b>	<b>0 Fejl</b>
------------	----------------	---------------

<b>Airbag</b>	<b>Airbag UDS</b>	<b>4 Fejl</b>
---------------	-------------------	---------------

Fejlkode: B1400  
CAN-bus  
Spændingsforsyning med fejl.

Fejlkode: B1401  
Styretøj  
Styretøjstype ikke kompatibel.

Fejlkode: B00D5  
Kontrollampe passagerairbag-slukning  
Funktion ukorrekt.

Fejlkode: B1400  
CAN-bus  
Spændingsforsyning med fejl.

<b>Klimaanlæg</b>	<b>Klimaanlæg UDS</b>	<b>1 Fejl</b>
-------------------	-----------------------	---------------

Fejlkode: B1003  
Klimastyreenhed  
Kodning med fejl.

<b>Komfort</b>	<b>Central styreenhed BSI</b>	<b>8 Fejl</b>
----------------	-------------------------------	---------------

Fejlkode: U1F3B  
CAN-kommunikation med multifunktions-styreenhed/selealarm-kontrollampe  
Ingen kommunikation mulig.

Fejlkode: U1F39  
Regn-/lyssensor  
Fejl i kommunikation.

Fejlkode: B181A  
Elektronisk tændingslås  
Fejl i kommunikation.

Fejlkode: B152B  
Tast >On/off< radio

Funktion ukorrekt.

Fejlkode: B1153  
Forrudevisker  
Funktion ukorrekt.

Fejlkode: B117C  
Udvendige lamper på siden  
Aktivering fejler.

Fejlkode: B1718  
Fjernbetjening  
Synkronisering ukorrekt.

Fejlkode: U1F1A  
LIN-bus  
Fejl i kommunikation.

**Komfort** **Kombiinstrument UDS** **1 Fejl**

Fejlkode: B1534  
Funktionsdisplay i kombiinstrument  
Funktion ukorrekt.

**Komfort** **Kontaktmodul rat** **5 Fejl**

Fejlkode: U1814

Fejlkode: B1180  
Belysningskontaktmodul  
Funktion ukorrekt.

Fejlkode: B112D

Fejlkode: B100C  
styreenhed  
Forsyningsspænding med fejl.

Fejlkode: B112B  
Vinduesviskerkontakt  
Strømkreds med fejl.

**Komfort** **Multifunktionsrat** **0 Fejl**

**Komfort** **Multiplex-betjeningsenhed** **0 Fejl**

**Komfort** **Multifunktionskamera** **1 Fejl**

Fejlkode: U1208-29  
CAN-bus/forbindelse til motorstyreenhed  
Kommunikation forstyrret.

**Komfort** **Køretøjsafstandsassistent** **1 Fejl**

Fejlkode: U1164-87  
CAN-bus/forbindelse til styreenhed for multifunktionskamera

Ingen kommunikation mulig.

## **Komfort**

## **Parkeringsensor**

## **33 Fejl**

Fejlkode: B1221  
Parkeringsensor foran til venstre indvendig  
Funktion ukorrekt.

Fejlkode: B1221  
Parkeringsensor foran til venstre indvendig  
Funktion ukorrekt.

Fejlkode: B1222  
Parkeringsensor foran til venstre udvendigt  
Funktion ukorrekt.

Fejlkode: B1223  
Parkeringsensor BV indvendig  
Funktion ukorrekt.

Fejlkode: B1223  
Parkeringsensor BV indvendig  
Funktion ukorrekt.

Fejlkode: B1223  
Parkeringsensor BV indvendig  
Funktion ukorrekt.

Fejlkode: B1224  
Parkeringsensor bag til venstre udvendigt  
Funktion ukorrekt.

Fejlkode: B1224  
Parkeringsensor bag til venstre udvendigt  
Funktion ukorrekt.

Fejlkode: B1224  
Parkeringsensor bag til venstre udvendigt  
Funktion ukorrekt.

Fejlkode: B1225  
Parkeringsensor foran til højre indvendig  
Funktion ukorrekt.

Fejlkode: B1226  
Parkeringsensor foran til højre udvendigt  
Funktion ukorrekt.

Fejlkode: B1226  
Parkeringsensor foran til højre udvendigt  
Funktion ukorrekt.

Fejlkode: B1226  
Parkeringsensor foran til højre udvendigt  
Funktion ukorrekt.

Fejlkode: B1227  
Parkeringsensor bag til højre indvendig  
Funktion ukorrekt.

Fejlkode: B1227  
Parkeringsensor bag til højre indvendig  
Funktion ukorrekt.

Fejlkode: B1227  
Parkeringsensor bag til højre indvendig  
Funktion ukorrekt.

Fejlkode: B1228  
Parkeringsensor bag til højre udvendigt  
Funktion ukorrekt.

Fejlkode: B1244  
Parkeringsensor bag til venstre side  
Funktion ukorrekt.

Fejlkode: B1245  
Parkeringsensor bag til højre side  
Funktion ukorrekt.

Fejlkode: B1250  
Parkeringsensor foran til venstre side  
Funktion ukorrekt.

Fejlkode: B1250  
Parkeringsensor foran til venstre side  
Funktion ukorrekt.

Fejlkode: B1251  
Parkeringsensor foran til højre side  
Funktion ukorrekt.

Fejlkode: B1251  
Parkeringsensor foran til højre side  
Funktion ukorrekt.

Fejlkode: B1251  
Parkeringsensor foran til højre side  
Funktion ukorrekt.

Fejlkode: U0293  
CAN-bus-forbindelse til drivlinjestyreenhed  
ingen kommunikation

Fejlkode: U1003  
CAN-bus  
Funktion frakoblet.

Fejlkode: U1109  
CAN-bus/forbindelse til gearkassestyreenhed  
Kommunikation forstyrret.

Fejlkode: U1804  
Ratvinkelsensor  
Signal med fejl.

Fejlkode: U1F00  
Diagnosticeringsmodul  
Fejl ikke optaget i fejlrapporten.

Fejlkode: U1F0F  
CAN-bus  
Hella Gutmann Solutions GmbH

Kommunikation forstyrret.

Fejlkode: U1F18  
Touchscreen  
CAN-forbindelse fejler.

Fejlkode: U1F3E  
CAN-bus til telematik-styreenhed  
Kommunikation forstyrret.

Fejlkode: U1F9D  
CAN-bus-forbindelse til styreenhed for parkeringshjælp  
ingen kommunikation

<b>Komfort</b>	<b>Multifunktions-touchscreen</b>	<b>1 Fejl</b>
Fejlkode: B1575-00 Touchscreen Funktion ukorrekt.		
<b>Komfort</b>	<b>Elektron. tændingslås</b>	<b>ikke tilgængelig</b>
<b>Komfort</b>	<b>Nøglefri adgang/start</b>	<b>0 Fejl</b>
<b>Komfort</b>	<b>Anhængerstyreenhed</b>	<b>ikke tilgængelig</b>
<b>Komfort</b>	<b>Servicemodul</b>	<b>0 Fejl</b>
<b>Komfort</b>	<b>Dørmodul for, førerside PDPC</b>	<b>0 Fejl</b>
<b>Komfort</b>	<b>Akustisk fodgængeradvarsel (AVAS)</b>	<b>0 Fejl</b>
<b>Gearkasse</b>	<b>automatgear</b>	<b>ikke tilgængelig</b>
<b>Gearkasse</b>	<b>Styring af parkeringsspærre</b>	<b>0 Fejl</b>
<b>Tyverisikring</b>	<b>Tyverialarm</b>	<b>ikke tilgængelig</b>
<b>Tyverisikring</b>	<b>alarmhorn</b>	<b>ikke tilgængelig</b>
<b>Styretøj</b>	<b>Servostyring</b>	<b>1 Fejl</b>
Fejlkode: C120D Ratvinkelsensor Signal med fejl.		
<b>Audio/Video</b>	<b>Navigation</b>	<b>4 Fejl</b>
Fejlkode: U18A1 CAN-bus-forbindelse til telematik-styreenhed Fejl i kommunikation.		
Fejlkode: B1506 Telematik-styreenhed Fejl i kommunikation.		



Fejlkode: B1003  
styreenhed  
Kodning med fejl.

Fejlkode: U1EF3  
Videosignaldatakabel mellem radio-/navigationssystem og infotainmentdisplay  
Signal mangler/med fejl.