

Fasade mot

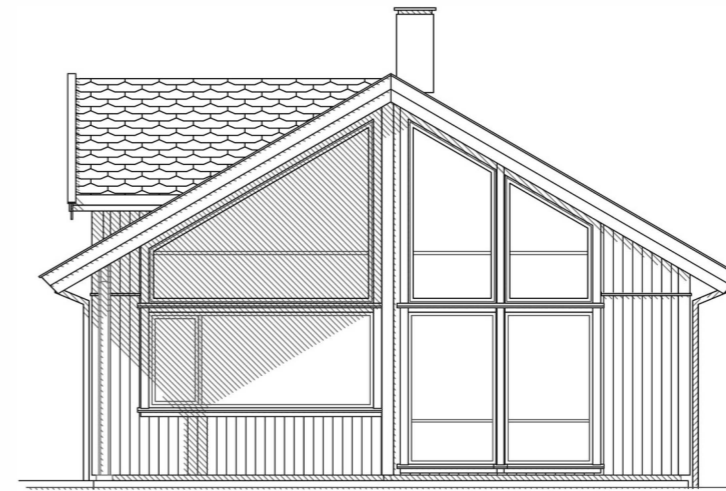

Fasade mot



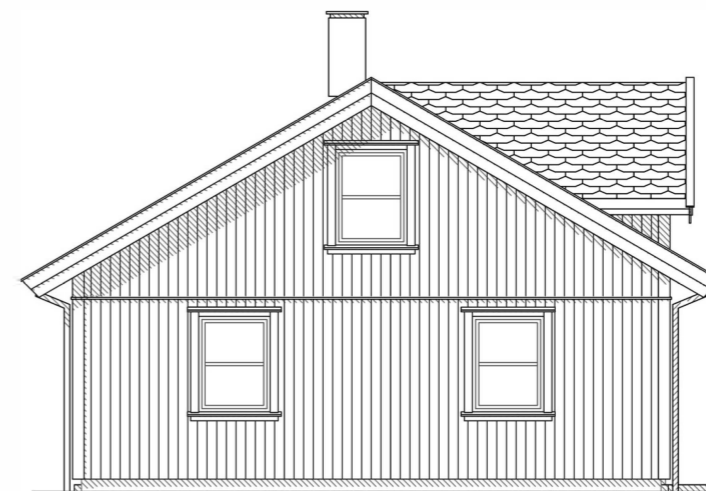

Fasade mot

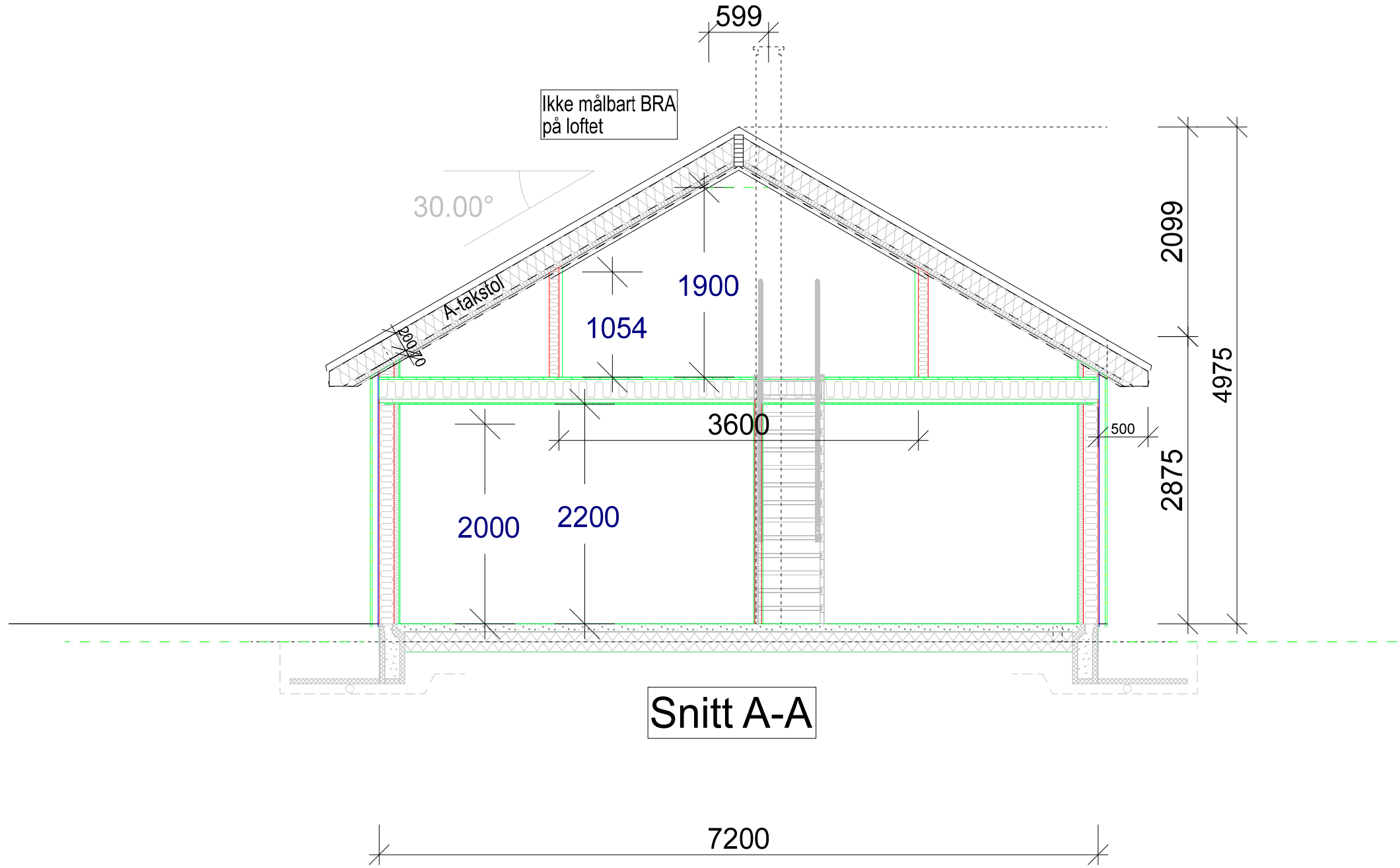

Fasade mot

Rev.nr.	Rev.:	Tegn.:	Dato :	Kontr.:
		Tiltakshaver: .. Byggeplass : Fånestangen Kommune : Frosta		
Arkivformat: A3 Tegning Fasader		Mål: 1 : 100	Tegn. sk	Nr. 511
Type Fånestangen 2 mh - mønt himling, Variant		Dato: 5.05.21	Arkiv: HH1903-15	
		Etterligning kfr. lov om åndsverk av 12.5.1961.		
		Ansv. PRO Ansv. KONTR.		



Rev.nr.	Rev.:	Tegn.:	Dato :	Kontr.:
		Tiltakshaver: .. Byggeplass : Fånestangen Kommune : Frosta		
Type	ARKFORMAT: A3	Mål: 1 : 50	Tegn. sk	Dato: 4.05.21
Fånestangen 2 mh - mønt himling, Variant	Tegning Snitt	Tegningen tilhører Hus & Hytteplan AS		ArKiv: HH1903-15
			Etterligging kfr. lov om åndsverk av 12.5.1961.	Nr. 512

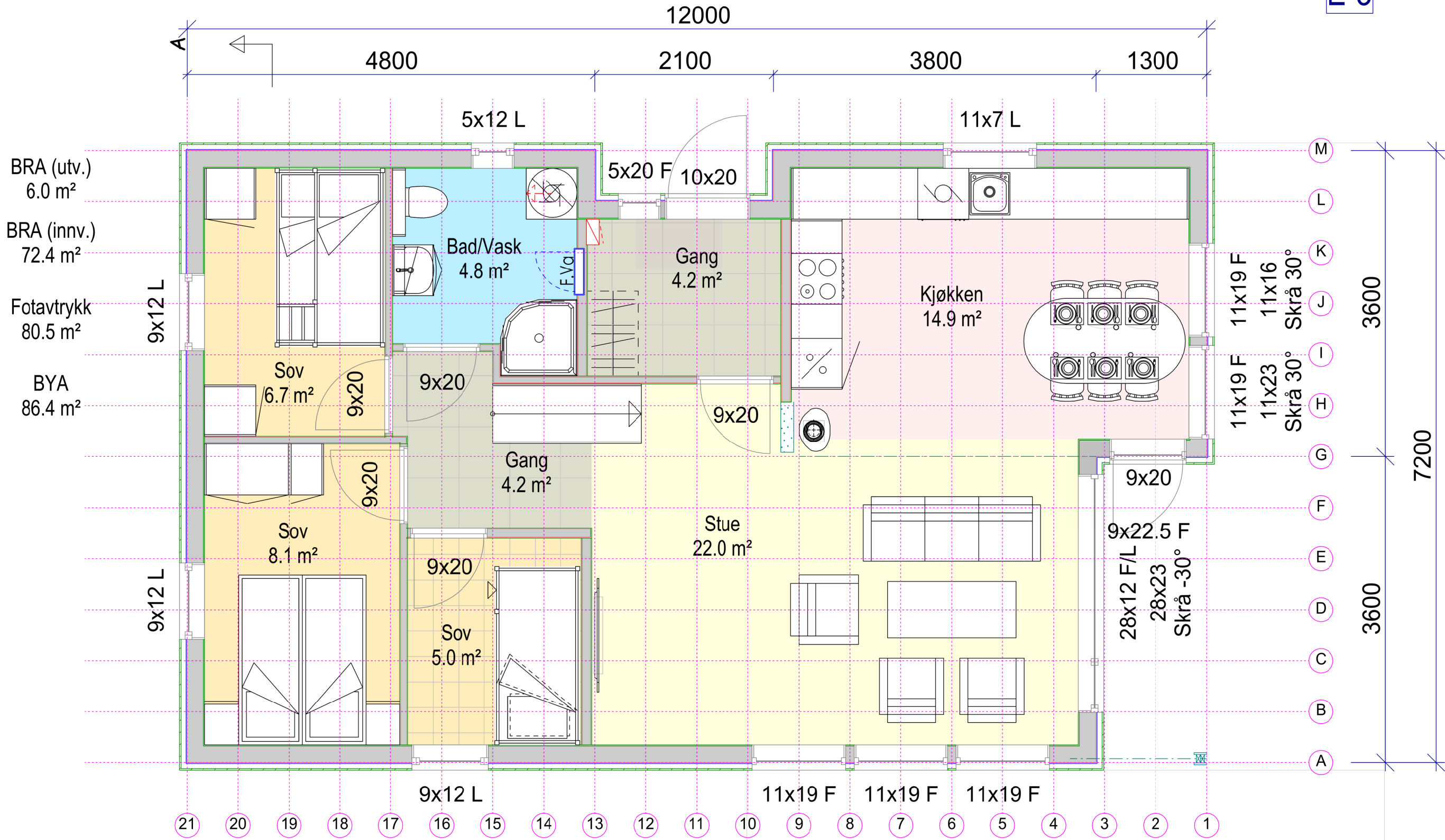

Hovedplan

Arealberegninger i hht. NS 3940	Bruksareal BRA kvm		
	Pr etasje	Åpent over- bygd areal og carport	Sum BRA
1. etasje	72.4	6.0	78.4
SUM :	72.4	6.0	78.4
BYA :	80.5	6.0	86.5
Grunnflate/ fotavtrykk :	80.5		

Rev.nr.:	Rev.:	Tiltakshaver: ...	Tegn.:	Dato:	Kontr.:
		Byggeplass : Fånestangen			Kontr.:
		Kommune : Frosta			Dato:
		Mål: 1 : 50	Tegn. sk	Dato: 5.05.21	Nr. 513
		Tegningen tilhører Hus & Hytteplan AS		Arkiv: HH1903-15	
		Etterligning kfr. lov om åndsverk av 12.5.1961.			
ARKFORMAT: A3		Tegning			
Hovedplan		Type			
Fånestangen 2 mh - mønt himling, Variant					



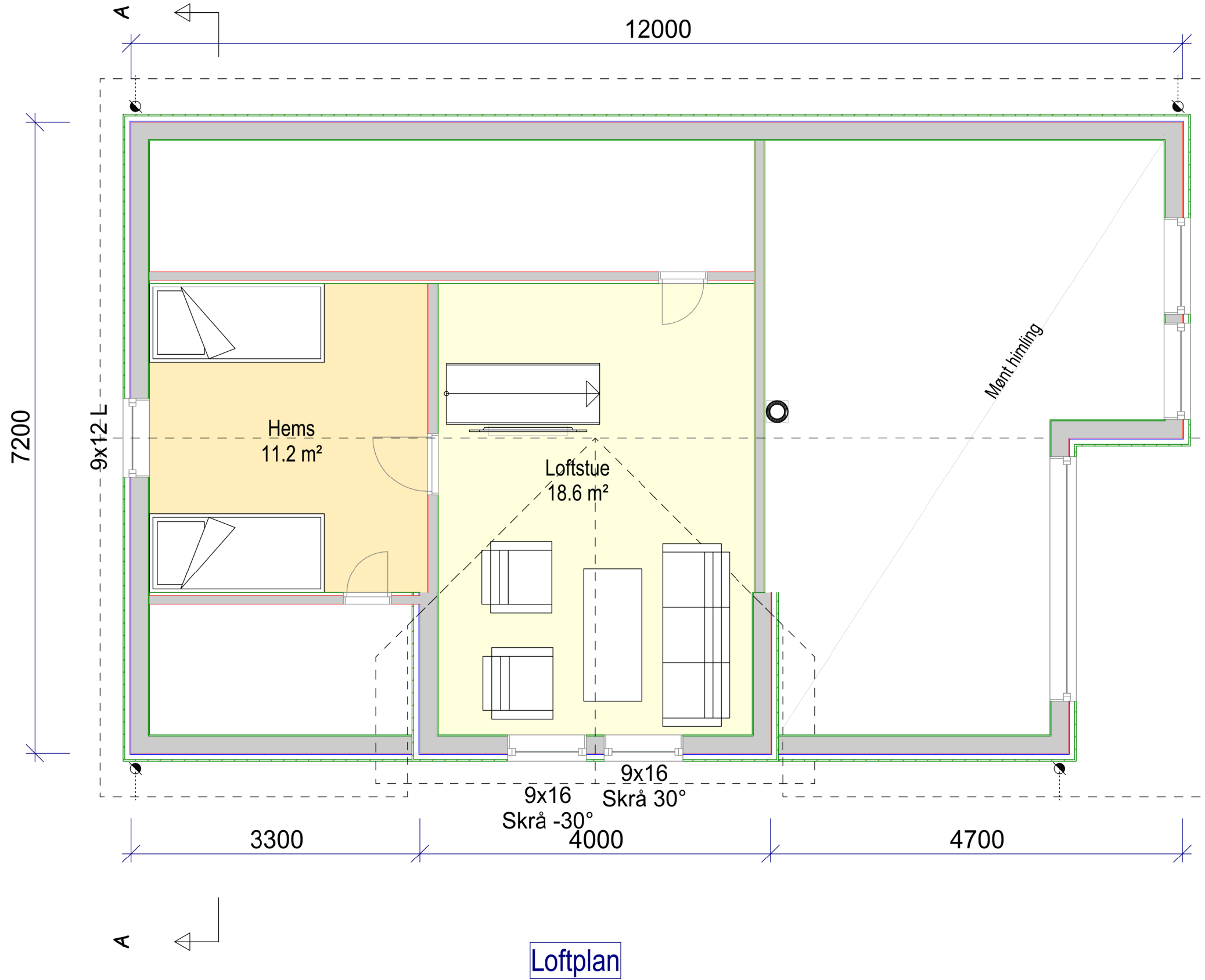

Loftplan

Rev.nr.	Rev.:	Tegn.:	Dato:	Kontr.:
		Tiltakshaver: ... Byggeplass: Fånestangen Kommune: Frosta		
Type Fånestangen 2 mh - mønt himling, Variant		Mål: 1 : 50 Tegn. sk Dato: 4.05.21 Arkiv: HH1903-15 Etterligning kfr. lov om årsverk av 12.5.1961.		
ARKFORMAT: A3 Tegning Loftplan		Kontr.: Dato: Nr. 514		