



4662201

NAF Bruktbiltest

Testdato
19.06.2024



Kunde

Navn	Auksjonen.no As	Kontaktperson	
Medlemsnummer	94448735	Navn	Auksjonen.no As
Adresse	Døvleveien 23	Telefon	33 30 05 40
Postnummer og -sted	3170 SEM	E-post	
Telefon	33 30 05 40		



Kjøretøy

Bilmerke	Mercedes-Benz	Motorstørrelse	cm ³
Modell	EQB 300 4MATIC	Motoreffekt	168 kW
Type	6L	Aksler i drift	2
Registreringsnr.	EF87663	Drivstofftype	Elektrisk
Understellsnr.	W1N9M0JB4PN040499	Kjøretøygruppe	101
Km.stand.	24566	Bruktimportert	Nei
Farge	Hvit	Registreringsår	2023
		Registrert første gang	06.06.2023



Informasjon

NAF Bruktbiltest (BBT) er en uavhengig vurdering av kjøretøyets tekniske tilstand iht. definerte kontrollpunkter. De aktuelle kontrollpunktene fremkommer i testen og vurderes / bedømmes etter NAF sine definisjoner og retningslinjer som også hensyntar bilens alder og km-stand.

NAF anmerker kun feil, mangler og avvik som avdekkes på testtidspunktet. Forutsetninger for utført test er angitt på side 2 i denne rapporten. NAF demonterer ikke for kontroll. Det kan være indikasjon knyttet til tekniske forhold som krever ytterligere utredning for å kunne fastslå omfang. Det kan også være periodiske feil som ikke kan avdekkes på testtidspunktet. Se utfyllende leveransebeskrivelse side 6.

NAF Bruktbiltest er utført på oppdrag av bilforhandler. Alle henvendelser til testen og øvrige forhold til bilens tekniske tilstand må avklares mellom kjøper av bilen og bilforhandler testen er utstedt til.



4662201

Testresultater

Ref.Id	Opplysning	Resultat	Beskrivelse
4.12	Service/ Dokum.	Bilen har digital servicebok, denne er ikke kontrollert av NAF	
23.4	Full systemskann	Det finnes feilkoder, se rapport	
23.7		Diagnoseavlesing ligger i testrapport	
66.10	Felg	Ripe/slitasje på felg	
67.27	Ekstra hjulsett	Ripe/slitasje	2 felger

Ikke utførte

Punkt	Årsak
Batteri ytre tilstand	Ikke tilgjengelig for kontroll

Servicehistorikk

Bilen har elektronisk servicedokumentasjon

Elektronisk servicedokumentasjon er ikke sjekket av NAF på grunn av manglende tilgang.

Testforhold

Maks hastighet ved prøvekjøring	80 km/t
Utetemperatur ved prøvekjøring	20 °C
Føreforhold ved prøvekjøring	Vått
Er bilen skitten eller nediset:	Nei
Frist for neste EU kontroll	06.06.2027



4662201

Prøvekjøring

1 - Kjøreegenskaper ✓

Generell informasjon

3 - Nøkler / Utstyr ✓

4 - Service/ Dokum. 0

Bremser

5 - Bremsbelegg ✓

6 - Bremseskiver ✓

8 - Parkeringsbrems ✓

9 - Bremsvirkning ✓

10 - Bremsvæsketilstand ✓

Bremser

11 - Bremsvæskens kokepunkt ✓

12 - Bremserør ✓

13 - Bremseslanger ✓

14 - Bremskraftforsterker ✓

15 - Brems pedal ✓

Lys og signaler

17 - Lys ✓

19 - Refleks ✓

e-Diagnose

23 - Full systemskann 0

Motor

27 - Motor virkemåte ✓

28 - Utvendig tilstand motor ✓

35 - Motorfester ✓

Drivverk

40 - Girkasse (automatisk) ✓

42 - Drivaksler ✓

Elektriske anlegg

44 - Instrument belysning ✓

45 - Instrumenter ✓

46 - Radio / Multimedia ✓

47 - Elektrisk vindusheis ✓

48 - Oppvarmet bakrute ✓

49 - Kupevifte ✓

50 - Varmeapparat / klimaanlegg (AC) ✓

51 - Vindusvisker, spyler (foran/bak) ✓

53 - Sentrallås ✓

54 - Setevarmer ✓

57 - Batteri ytre tilstand |

58 - Tilstand 12 volt batteri ✓

61 - Ladekontakt elbil/hybrid ✓

62 - Ladekabel elbil/hybrid ✓

63 - Kabler for fremdriftssystem elbil/hybrid ✓

64 - Utv. tilstand fremdriftsbatteri elbil/hybrid ✓

Hjul, dekk, felg

65 - Dekk ✓

66 - Felg 0

Hjul, dekk, felg

67 - Ekstra hjulsett 0

68 - Hjullager ✓

69 - Reservehjul / dekkreparasjonssett ✓

70 - Hjulnippel/navkopper ✓

Styring

71 - Ratt, rattaksel, ledd ✓

72 - Styresnekke, tannstang ✓

73 - Styrestag/ledd ✓

74 - Styreservo ✓

Hjuloppheng

75 - Støtdempere ✓

76 - Stabilisator ✓

77 - Fjærer / fjærbein ✓

78 - Opphengs- / bærearmer foraksel ✓

79 - Opphengs- / bærearmer bakaksel ✓

80 - Travers ✓



4662201

Karosseri

- 81 - Frontrute ✓
- 82 - Siderute/bakrute ✓
- 83 - Dør-/panseråpner ✓
- 84 - Lås ✓
- 86 - Lakk / karosseri utvendig ✓
- 87 - Utvendig speil ✓
- 88 - Underside ✓
- 89 - Understellsnummer ✓

Interiør

- 91 - Dashbord / midtkonsoll ✓
- 92 - Luftdyse kupé ✓
- 93 - Taktrekk ✓
- 94 - Solskjerm ✓
- 95 - Innvendig speil ✓
- 96 - Dørtrekk ✓
- 97 - Døråpning ✓
- 98 - Seter ✓
- 99 - Bilbelte ✓
- 100 - Gulvmatter/-teppe ✓
- 102 - Laste-/bagasjerom ✓
- 103 - Interiør generelt ✓
- 104 - Varseltrekant ✓



4662201

Måleverdier

Ref.Id	Punkt	Fråse	Måleverdi
3.1	Nøkler / Utstyr	Antall nøkler:	1 stk
6.1	Bremseskiver		Kontrollert visuelt
9.1	Bremsevirkning		Kontrollert visuelt
50.1	Varmeapparat / klimaanlegg (AC)	Temperatur på luft inn i klimaanlegg	15 °C
50.2		Temperatur på luft ut av klimaanlegg	10 °C
58.1	Tilstand 12 volt batteri		Ikke mulig å måle uten demontering
62.1	Ladekabel elbil/hybrid	Antall ladekabler i bilen:	2 stk
65.1	Dekk	Mønsterdybde VF	6,00 mm
65.2		Mønsterdybde HF	6,00 mm
65.3		Mønsterdybde VB	6,00 mm
65.4		Mønsterdybde HB	6,00 mm
65.5		Bilen er utrustet med:	Sommerdekk
66.1	Felg	Felg montert på bilen:	Lettmetallfelg
67.1	Ekstra hjulsett	Mønsterdybde	7,00 mm
67.2		Mønsterdybde	7,00 mm
67.3		Mønsterdybde	7,00 mm
67.4		Mønsterdybde	7,00 mm
67.5		Ekstra hjulsett er utrustet med:	Piggfrie vinterdekk
67.6		Felg på ekstra hjulsett:	Lettmetallfelg

Bilder og vedlegg**1. Generelt****2. Generelt****3. Generelt****4. Generelt****5. Generelt****6. Generelt****7. Generelt****8. Generelt****9. Generelt****10. Generelt****11. Generelt****12. Generelt**



4662201



13. Generelt



14. Generelt



15. Generelt



16. Generelt

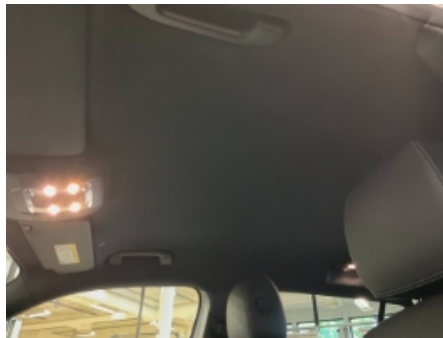

17. Generelt



18. Generelt



19. Generelt



20. Generelt



21. Generelt



22. Generelt



23. Generelt

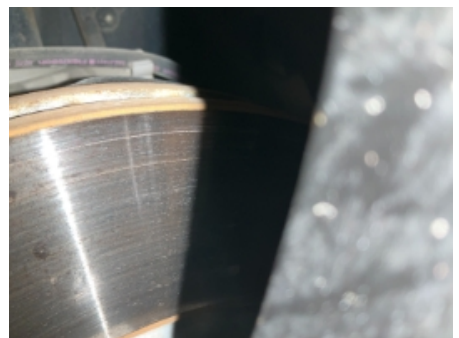

24. Generelt



25. Generelt



26. Generelt



27. Generelt



28. Generelt



29. Generelt



30. Generelt



31. Generelt



32. Ekstra hjulsett



33. Ekstra hjulsett



34. Ekstra hjulsett



35. Ekstra hjulsett



36. Ekstra hjulsett



4662201

Leveransebetingelser

1. Testrapporten

Testrapporten inneholder identifikasjon av kjøretøy og kunde samt beskrivelse av testens omfang med måleresultater der det foreligger.

2. Bedømming-vurderingsdefinisjon

Forklaring til bokstavkodene som benyttes ved PDF rapport:

V = Normalt. Tilstand vurdert «normal» iht. kjøretøyets alder og kjørelengde

R = Reparasjon. Anbefaler utbedring iht. kontrollpunkt

O = Opplysning. Informasjon iht. kontrollpunkt og/eller kjøretøy

S = Skiftet. Kontrollpunkt inkl. komponentskifte

J = Justert. Kontrollpunkt inkl. justering

I = Ikkeutført. Kontrollpunkt ikke vurdert

3. Gjennomføring av test.

Test utføres på et NAF Senter hvis ikke annet er beskrevet.

4. Eiendomsrett

Testens resultat tilhører NAFs kunde. Kundens navn er registrert på side 1 i testrapporten, og eventuelle henvendelser i forbindelse med testen må utføres av registrert kunde. Testresultatene leveres ikke ut til andre uten samtykke fra NAFs kunde.

5. Demontering

NAF demonterer ikke for kontroll/vurdering, og kan dermed ikke påpeke feil som kun avdekkes ved demontering. Dersom NAF oppdager avvik der det trengs demontering for kontroll/vurdering, vil dette anmerkes i testrapporten.

6. Prøvekjøring, periodiske feil og fremtidige problemer

NAF anmerker kun feil og avvik som oppdages på testtidspunktet. Periodiske feil/avvik kan forekomme uten at dette avdekkes pga. manglende symptom(fremtredelse) ved testtidspunktet. Det er ikke mulig å forutse fremtidige problemer, feil eller avvik.

NAF prøvekjører bilen kun i begrenset grad.

7. Avlesing av elektronisk lagrede feilkoder via kjøretøyets OBD kontakt

NAF leser feilkoder på de elektroniske styresystemene som bilprodusenten har gitt tilgang til. Tilgang kan variere mellom ulike bilmerker og modeller og systemene leses med det testutstyret som benyttes av NAF. Det skilles ikke mellom permanente og periodiske feilkoder. NAF kan ikke påvise avvik i bilens oppgitte kilometerstand ved hjelp av diagnose.

8. NAFs ansvar

NAF har vurdert alle kontrollpunkter i den aktuelle testrapporten i henhold til NAFs definisjoner og retningslinjer. Kontrollpunkter som ikke omtales i rapporten er ikke inkludert eller vurdert.

Feil/avvik som avdekkes i etterkant av testen, kan ikke lastes NAF uten at det dokumenteres at følgende kumulative vilkår foreligger:

- feil/avvik må anses å ha foreligget ved testtidspunktet
- feil/avvik kan avdekkes etter gjeldende definisjoner og retningslinjer (innhold) av kontrollpunkt ved testtidspunktet
- feil/avvik kan avdekkes ved benyttet testutstyr i NAF ved testtidspunktet
- feil/avvik kan avdekkes ved gjeldende testforutsetninger ved testtidspunktet
- feil/avvik medfører konsekvenstap
- NAF har opptrådt uaktsomt ved testtidspunktet

9. Klageadgang næringsmarked

Testens resultat tilhører NAFs kunde. Kundens navn er registrert på side 1 i testrapporten. Ved eventuelle uoverensstemmelser i forbindelse med levert dokumentasjon, skal kunde ta dette opp med NAF. NAF er forretningsmessig leverandør til kunde og forholder seg kun til denne avtalepart.

Alle reklamasjoner må være NAF i hende skriftlig senest 10 dager etter at testen er utført.

10. Reklamasjonsansvaret til NAF

Ved uoverensstemmelse mellom tekst og bilder i testrapport og ett av disse viser riktig tilstand, er feilen ikke reklamasjonsgrunn.

NAF AS er ikke ansvarlig for feil i opplysninger som er hentet elektronisk fra 3.-part.

NAF AS kan kreve at bilen stilles til disposisjon for kontroll.

Ved reklamasjon kan NAF AS forlange å få mulighet til å reparere på eget verksted.

Hvis kjøper starter reparasjon på annet verksted uten skriftlig godkjenning fra NAF AS bortfaller retten til å kreve utgiften refundert av NAF AS.

Ved reparasjon på kjøpers verksted beregnes priser etter NAF AS sine innkjøpspriser (Meca eller tilsvarende) og selvkost på timepris. Benyttes DBS-systemet som grunnlag for delepriser benyttes importørpriser uten fraktpåslag.

Arbeidstidsettes iht. Haynes Pro med faktor 1

Diagnoserapport vedlegges der kunden har bestilt dette. Diagnoserapporten betraktes som en del av testrapporten.

Reklamasjonskravets størrelse er under alle omstendigheter oppad begrenset til prisen på testen, med mindre noe annet er særskilt avtalt.

NAF AS anbefaler at budgivere selv inspiserer objektet.

Køretøj: Mercedes EQB 300 (X243) 4Matic
Motorkode: 780.200
Produktionsår: 21-
Kilometerstand: 24566 (skrevet af kontrolløren)
Registrering Nr: EF87663
VIN:
Testet: 19. jun. 2024 15:33:15

Fejlkode

Motor	Jævnstrøm-ladeforbindelsesenhed	0 Fejl
Motor	SOGE motorlydssimulator	0 Fejl
Motor	SG-EM: Effektelektronik	0 Fejl
Motor	BMS: batterimanagementsystem	0 Fejl
Motor	SG-LG Oplader tio batteripakke	0 Fejl
Motor	DDW DC-DC-konverter	0 Fejl
Motor	PTCU: Drivlinje	0 Fejl
ABS	ESP: elektronisk stabiliseringsprogram	0 Fejl
Airbag	RevGus VL Reversibel selestrammer VF	ikke tilgængelig
Airbag	RevGus VR Reversibel selestrammer HF	ikke tilgængelig
Airbag	SRS Airbagstyreenhed	0 Fejl
Klimaanlæg	KLA Klimaanlæg	0 Fejl
Sikkerhed	ABA: Aktiv bremseassistent	ikke tilgængelig
Sikkerhed	Aktiv fartpilot	0 Fejl
Sikkerhed	Aktiv fartpilot/bremseassistent	0 Fejl
Sikkerhed	Venstre bagradarsensor	0 Fejl

Sikkerhed	Højre bagradarsensor	0 Fejl
Sikkerhed	Styreenhed højspændingssikkerhedsfrakobling	0 Fejl
Komfort	KI: Kombiinstrument	0 Fejl
Komfort	EZS: Elektr. tændingslås	1 Fejl
Fejlkode: U103888 Diagnose-CAN-bus CAN-bus slået fra.		
Komfort	Multifunktionsstyreenhed	ikke tilgængelig
Komfort	MFK: Multifunktionskamera	0 Fejl
Komfort	KAR Kamera med udvidet virkelighed	ikke tilgængelig
Komfort	RFK: Bakkamera	ikke tilgængelig
Komfort	Head-up-display	ikke tilgængelig
Komfort	STM Spejl taxameter	ikke tilgængelig
Komfort	TPAD: Touchpad	0 Fejl
Komfort	PSD: Panoramatag	ikke tilgængelig
Komfort	GES Bevægelsesstyringsensor	ikke tilgængelig
Komfort	SG-SW-L Styreenhed forlygte til venstre	0 Fejl
Komfort	SG-SW-R Styreenhed forlygte til højre	0 Fejl
Komfort	SAM (signalregistrerings- + aktiveringsmodul)	1 Fejl

Fejlkode: P25567B
Kølevæskeniiveauføler
For lavt påfyldningsniveau.

Komfort	HKS: Bagklapstyring	0 Fejl
Komfort	LRE Ratstammeelektronik	0 Fejl
Komfort	AML Stemningsbelysning	0 Fejl
Komfort	CS Car Sharing	ikke tilgængelig
Komfort	AHE: Anhængerregistrering	ikke tilgængelig
Komfort	MKS-VL: Multikontursæde foran til venstre	ikke tilgængelig
Komfort	MKS-VR: Multikontursæde foran til højre	ikke tilgængelig

Komfort	ESE indstilling førersæde	0 Fejl
Komfort	ESE indstilling passagersæde	0 Fejl
Komfort	PARK: Parkeringshjælp	0 Fejl
Komfort	TSG VL Dørstyreenhed VF	0 Fejl
Komfort	TSG VR Dørstyreenhed HF	0 Fejl
Komfort	MRM OBD	0 Fejl
Tyverisikring	EDW: Tyverialarm	ikke tilgængelig
Undervogn	ADS OBD	ikke tilgængelig
Styretøj	Elektr. servostyring	0 Fejl
Audio/Video	Lydsystem	ikke tilgængelig
Audio/Video	MBUX Head Unit	0 Fejl
Audio/Video	ZAN Infotainmentdisplay	0 Fejl
Audio/Video	MTAS Mobiltelefonholder	1 Fejl

Fejlkode: U016887
 CAN-busforbindelse til elektronisk tændingslås
 CAN-meddelelse mangler.

Audio/Video	Tel Styreenhed telefon	ikke tilgængelig
Audio/Video	Telematik HERMES	1 Fejl

Fejlkode: U103888
 Diagnose-CAN-bus
 CAN-bus slået fra.

Dæktryksovervågning	RDK OBD	0 Fejl
----------------------------	----------------	---------------