



4677933

NAF Bruktbiltest

Testdato
25.06.2024



Kunde

Navn	Auksjonen.no As	Kontaktperson	
Medlemsnummer	94448735	Navn	Auksjonen.no As
Adresse	Døvleveien 23	Telefon	33 30 05 40
Postnummer og -sted	3170 SEM	E-post	
Telefon	33 30 05 40		



Kjøretøy

Bilmerke	Nissan	Motorstørrelse	cm ³
Modell	LEAF 40kWh	Motoreffekt	110 kW
Type	ZE1	Aksler i drift	1
Registreringsnr.	EE55812	Drivstofftype	Elektrisk
Understellsnr.	SJNFAAZE1U0171559	Kjøretøygruppe	101
Km.stand.	27720	Bruktimportert	Nei
Farge	Hvit	Registreringsår	2022
		Registrert første gang	25.10.2022



Informasjon

NAF Bruktbiltest (BBT) er en uavhengig vurdering av kjøretøyets tekniske tilstand iht. definerte kontrollpunkter. De aktuelle kontrollpunktene fremkommer i testen og vurderes / bedømmes etter NAF sine definisjoner og retningslinjer som også hensyntar bilens alder og km-stand.

NAF anmerker kun feil, mangler og avvik som avdekkes på testtidspunktet. Forutsetninger for utført test er angitt på side 2 i denne rapporten. NAF demonterer ikke for kontroll. Det kan være indikasjon knyttet til tekniske forhold som krever ytterligere utredning for å kunne fastslå omfang. Det kan også være periodiske feil som ikke kan avdekkes på testtidspunktet. Se utfyllende leveransebeskrivelse side 6.

NAF Bruktbiltest er utført på oppdrag av bilforhandler. Alle henvendelser til testen og øvrige forhold til bilens tekniske tilstand må avklares mellom kjøper av bilen og bilforhandler testen er utstedt til.



4677933

Testresultater

Ref.Id	Repareres	Resultat	Beskrivelse
3.5	Nøkler / Utstyr	Nøkkel/er mangler	
51.6	Vindusvisker, spylers (foran/bak)	Dårlig viskerblad:	Begge sider foran
62.2	Ladekabel elbil/hybrid	Ladekabel mangler	
66.8	Felg	Vesentlig ripe / hakk inn til grunnmaterialet:	Høyre bak, Høyre foran
101.3	Bagasjeromstildekning	Mangler:	Hattehulle

Ref.Id	Opplysning	Resultat	Beskrivelse
6.17	Bremsekiver	Overflaterust eller mindre enn 50% av overflaten rustet	Begge sider bak
17.28	Lys	Skadet lykt:	Høyre nærllys
23.4	Full systemskann	Det finnes feilkoder, se rapport	
23.7		Diagnoseavlesing ligger i testrapport	
48.5	Oppvarmet bakrute	Ikke funksjonsprøvd grunnet høy utetemperatur	
81.9	Fronrute	Noe steinsprut	
86.16	Lakk / karosseri utvendig	Lakkriper:	Bakluke, Støtfanger foran, Støtfanger bak
86.18		Småbulker:	Støtfanger bak
86.20		Steinsprut:	Støtfanger foran, Panser
97.5	Døråpning	Sår eller skade:	Venstre fordør, Høyre fordør, Venstre bakdør, Høyre bakdør

Servicehistorikk

Angitte servicer er de som er oppført i serviceheftet/annen dokumentasjon funnet i bilen. Avvik i forhold til angitte serviceintervaller/retningslinjer i serviceheftet, anmerkes og fremkommer i rapporten.

Servicehistorikk er vedlagt

Dato	Km.stand
18.10.2023	21011

Testforhold

Maks hastighet ved prøvekjøring	80 km/t
Utetemperatur ved prøvekjøring	14 °C
Føreforhold ved prøvekjøring	Tørt
Er bilen skitten eller nediset:	Nei
Frist for neste EU kontroll	25.10.2026

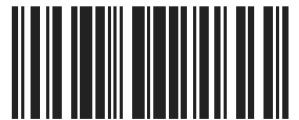

4677933

Prøvekjøring

1 - Kjøreegenskaper ✓

Generell informasjon

3 - Nøkler / Utstyr R

4 - Service/ Dokum. ✓

Bremser

5 - Bremsbelegg ✓

6 - Bremseskiver O

8 - Parkeringsbrems ✓

9 - Bremsevirkning ✓

10 - Bremsevæskeniå ✓

11 - Bremsevæskens kokepunkt ✓

12 - Bremsør ✓

13 - Bremseslanger ✓

14 - Bremskraftforsterker ✓

15 - Bremsedal ✓

Lys og signaler

17 - Lys O

19 - Refleks ✓

20 - Lyd / lyssignaler ✓

21 - Varsellamper ✓

22 - Varsellamper utvidet ✓

e-Diagnose

23 - Full systemskann O

Motor

27 - Motor virkemåte ✓

28 - Utvendig tilstand motor ✓

35 - Motorfester ✓

Drivverk

40 - Girkasse (automatisk) ✓

42 - Drivaksler ✓

Elektriske anlegg

44 - Instrument belysning ✓

45 - Instrumenter ✓

46 - Radio / Multimedia ✓

47 - Elektrisk vindusheis ✓

48 - Oppvarmet bakrute O

49 - Kupevifte ✓

50 - Varmeapparat / klimaanlegg (AC) ✓

51 - Vindusvisker, spyler (foran/bak) R

53 - Sentrallås ✓

54 - Setevarmer ✓

57 - Batteri ytre tilstand ✓

58 - Tilstand 12 volt batteri ✓

61 - Ladekontakt elbil/hybrid ✓

62 - Ladekabel elbil/hybrid R

63 - Kabler for fremdriftssystem elbil/hybrid ✓

64 - Utv. tilstand fremdriftsbatteri elbil/hybrid ✓

Hjul, dekk, felg

65 - Dekk ✓

66 - Felg R

Hjul, dekk, felg

67 - Ekstra hjulsett ✓

68 - Hjullager ✓

70 - Hjulcapsler/navkopper ✓

Styring

71 - Ratt, rattaksel, ledd ✓

72 - Styresnekke, tannstang ✓

73 - Styrestag/ledd ✓

74 - Styreservo ✓

Hjuloppheng

75 - Støtdempere ✓

76 - Stabilisator ✓

77 - Fjærer / fjærbein ✓

78 - Opphengs- / bærearmer foraksel ✓

79 - Opphengs- / bærearmer bakaksel ✓

80 - Travers ✓



4677933

Karosseri

81 - Frontrute	○
82 - Siderute/bakrute	✓
83 - Dør-/panseråpner	✓
84 - Lås	✓
86 - Lakk / karosseri utvendig	○
87 - Utvendig speil	✓
88 - Underside	✓
89 - Understellsnummer	✓

Interiør

91 - Dashbord / midtkonsoll	✓
92 - Luftdyse kupé	✓
93 - Taktrekk	✓
94 - Solskjerm	✓
95 - Innvendig speil	✓
96 - Dørtrekk	✓
97 - Døråpning	○
98 - Seter	✓
99 - Bilbelte	✓
100 - Gulvmatter/-teppe	✓
101 - Bagasjeromstildekning	R
102 - Laste-/bagasjerom	✓
103 - Interiør generelt	✓
104 - Varseltrekant	✓



4677933

Måleverdier

Ref.Id	Punkt	Fråse	Måleverdi
3.1	Nøkler / Utstyr	Antall nøkler:	1 stk
6.1	Bremseskiver		Kontrollert visuelt
9.1	Bremsevirkning		Kontrollert visuelt
50.1	Varmeapparat / klimaanlegg (AC)	Temperatur på luft inn i klimaanlegg	20 °C
50.2		Temperatur på luft ut av klimaanlegg	3 °C
58.1	Tilstand 12 volt batteri	Referanseverdi norm:	DIN
58.2		Referanseverdi kaldstart-kapasitet:	420 ampere
58.3		Målt kaldstart-kapasitet:	361 ampere
62.1	Ladekabel elbil/hybrid	Antall ladekabler i bilen:	1 stk
65.1	Dekk	Mønsterdybde VF	6,50 mm
65.2		Mønsterdybde HF	6,00 mm
65.3		Mønsterdybde VB	7,00 mm
65.4		Mønsterdybde HB	7,00 mm
65.5		Bilen er utrustet med:	Piggfrie vinterdekk
66.1	Felg	Felg montert på bilen:	Lettmetallfelg
67.1	Ekstra hjulsett	Mønsterdybde	7,00 mm
67.2		Mønsterdybde	7,00 mm
67.3		Mønsterdybde	7,00 mm
67.4		Mønsterdybde	7,00 mm
67.5		Ekstra hjulsett er utrustet med:	Sommerdekk
67.6		Felg på ekstra hjulsett:	Lettmetallfelg

Bilder og vedlegg



1. Generelt



2. Generelt



3. Generelt



4. Generelt



5. Generelt



6. Generelt



7. Generelt

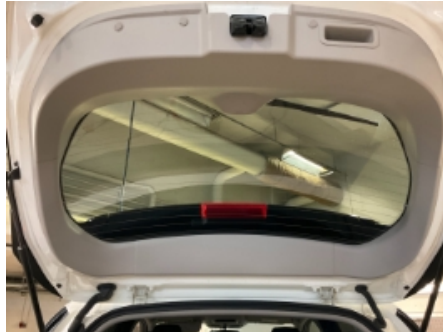

8. Generelt



9. Generelt



10. Generelt



11. Generelt



12. Generelt



4677933



13. Generelt



14. Generelt



15. Generelt



16. Generelt



17. Generelt



18. Generelt



19. Generelt



20. Bremseskiver



21. Felg



22. Bremseskiver



23. Felg

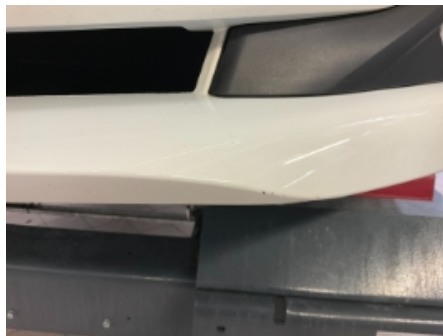

24. Bremseskiver

**25. Bremseskiver****26. Generelt****27. Generelt****28. Generelt****29. Generelt****30. Generelt****31. Lakk / karosseri utvendig****32. Lakk / karosseri utvendig****33. Lys****34. Døråpning****35. Døråpning****36. Lakk / karosseri utvendig**



4677933



37. Lakk / karosseri utvendig



38. Døråpning



39. Døråpning



**40. Vindusvisker, spyer
(foran/bak)**



4677933

Leveransebetingelser

1. Testrapporten

Testrapporten inneholder identifikasjon av kjøretøy og kunde samt beskrivelse av testens omfang med måleresultater der det foreligger.

2. Bedømming-vurderingsdefinisjon

Forklaring til bokstavkodene som benyttes ved PDF rapport:

V = Normalt. Tilstand vurdert «normal» iht. kjøretøyets alder og kjørelengde

R = Reparasjon. Anbefaler utbedring iht. kontrollpunkt

O = Opplysning. Informasjon iht. kontrollpunkt og/eller kjøretøy

S = Skiftet. Kontrollpunkt inkl. komponentskifte

J = Justert. Kontrollpunkt inkl. justering

I = Ikkeutført. Kontrollpunkt ikke vurdert

3. Gjennomføring av test.

Test utføres på et NAF Senter hvis ikke annet er beskrevet.

4. Eiendomsrett

Testens resultat tilhører NAFs kunde. Kundens navn er registrert på side 1 i testrapporten, og eventuelle henvendelser i forbindelse med testen må utføres av registrert kunde. Testresultatene leveres ikke ut til andre uten samtykke fra NAFs kunde.

5. Demontering

NAF demonterer ikke for kontroll/vurdering, og kan dermed ikke påpeke feil som kun avdekkes ved demontering. Dersom NAF oppdager avvik der det trengs demontering for kontroll/vurdering, vil dette anmerkes i testrapporten.

6. Prøvekjøring, periodiske feil og fremtidige problemer

NAF anmerker kun feil og avvik som oppdages på testtidspunktet. Periodiske feil/avvik kan forekomme uten at dette avdekkes pga. manglende symptom(fremtredelse) ved testtidspunktet. Det er ikke mulig å forutse fremtidige problemer, feil eller avvik.

NAF prøvekjører bilen kun i begrenset grad.

7. Avlesing av elektronisk lagrede feilkoder via kjøretøyets OBD kontakt

NAF leser feilkoder på de elektroniske styresystemene som bilprodusenten har gitt tilgang til. Tilgang kan variere mellom ulike bilmerker og modeller og systemene leses med det testutstyret som benyttes av NAF. Det skilles ikke mellom permanente og periodiske feilkoder. NAF kan ikke påvise avvik i bilens oppgitte kilometerstand ved hjelp av diagnose.

8. NAFs ansvar

NAF har vurdert alle kontrollpunkter i den aktuelle testrapporten i henhold til NAFs definisjoner og retningslinjer. Kontrollpunkter som ikke omtales i rapporten er ikke inkludert eller vurdert.

Feil/avvik som avdekkes i etterkant av testen, kan ikke lastes NAF uten at det dokumenteres at følgende kumulative vilkår foreligger:

- feil/avvik må anses å ha foreligget ved testtidspunktet
- feil/avvik kan avdekkes etter gjeldende definisjoner og retningslinjer (innhold) av kontrollpunkt ved testtidspunktet
- feil/avvik kan avdekkes ved benyttet testutstyr i NAF ved testtidspunktet
- feil/avvik kan avdekkes ved gjeldende testforutsetninger ved testtidspunktet
- feil/avvik medfører konsekvenstap
- NAF har opptrådt uaktsomt ved testtidspunktet

9. Klageadgang næringsmarked

Testens resultat tilhører NAFs kunde. Kundens navn er registrert på side 1 i testrapporten. Ved eventuelle uoverensstemmelser i forbindelse med levert dokumentasjon, skal kunde ta dette opp med NAF. NAF er forretningsmessig leverandør til kunde og forholder seg kun til denne avtalepart.

Alle reklamasjoner må være NAF i hende skriftlig senest 10 dager etter at testen er utført.

10. Reklamasjonsansvaret til NAF

Ved uoverensstemmelse mellom tekst og bilder i testrapport og ett av disse viser riktig tilstand, er feilen ikke reklamasjonsgrunn.

NAF AS er ikke ansvarlig for feil i opplysninger som er hentet elektronisk fra 3.-part.

NAF AS kan kreve at bilen stilles til disposisjon for kontroll.

Ved reklamasjon kan NAF AS forlange å få mulighet til å reparere på eget verksted.

Hvis kjøper starter reparasjon på annet verksted uten skriftlig godkjenning fra NAF AS bortfaller retten til å kreve utgiften refundert av NAF AS.

Ved reparasjon på kjøpers verksted beregnes priser etter NAF AS sine innkjøpspriser (Meca eller tilsvarende) og selvkost på timepris. Benyttes DBS-systemet som grunnlag for delepriser benyttes importørpriser uten fraktpåslag.

Arbeidstidsettes iht. Haynes Pro med faktor 1

Diagnoserapport vedlegges der kunden har bestilt dette. Diagnoserapporten betraktes som en del av testrapporten.

Reklamasjonskravets størrelse er under alle omstendigheter oppad begrenset til prisen på testen, med mindre noe annet er særskilt avtalt.

NAF AS anbefaler at budgivere selv inspiserer objektet.

NAF Senter næring Økern
Økernveien 99
0579 Oslo
Telefon: 93497044
Fax:
E-mail: Leif.wennevold@naf.no
Website: Www.naf.no



25. jun. 2024

Køretøj: Nissan Leaf (Elektro)
Motorkode: EM 57
Produktionsår: 17-
Kilometerstand: 27720 (skrevet af kontrolløren)
Registrering Nr: EE55812
VIN:
Testet: 25. jun. 2024 14:08:32

Fejlkode

Motor	Traktionsmotorsystem	0 Fejl
Motor	Eldrifts-styresystem	0 Fejl
Motor	Eldriftsbatterisystem (LBC)	0 Fejl
Motor	Batteripakkesystem (LBC 2)	0 Fejl
Motor	Køretøjsladesystem (BCB)	1 Fejl

Fejlkode: B289119
Højspændings-DC-DC-konverter
Strømkreds med fejl.

ABS	ABS/ESP	0 Fejl
ABS	EDIB elektrisk drevet intelligent bremseenhed	0 Fejl
ABS	Parkeringsbremse CAN-UDS	ikke tilgængelig
Airbag	Airbag	0 Fejl
Klimaanelæg	Klimaanelæg HVAC	1 Fejl

Fejlkode: B2631
Solsensor
Afbrydelse/kortslutning til plus

Komfort	BCM - alle systemer (med IS)	0 Fejl
----------------	-------------------------------------	---------------

Komfort	GW Adgang til køretøj	0 Fejl
Komfort	IPDM Grundmodul	0 Fejl
Komfort	Radarsensor VB CAN	0 Fejl
Komfort	Radarsensor HB CAN	0 Fejl
Komfort	Radar CAN	1 Fejl
<p>Fejlkode: C1A16 Laserparkeringssensor Husrude ridset/beskadiget.</p>		
Komfort	Kombiinstrument UDS	1 Fejl
<p>Fejlkode: U1000 CAN-bus Kommunikation forstyrret.</p>		
Komfort	Styreenhed assistentsystemer ADAS CAN	ikke tilgængelig
Komfort	Vognbanekamera CAN-UDS	1 Fejl
<p>Fejlkode: U1000 Kommunikation via CAN-bus Kommunikation forstyrret.</p>		
Komfort	VSP akustisk fodgængeradvarelssystem	0 Fejl
Gearkasse	Elektrisk gearskifte	0 Fejl
Undervogn	Undervogn CAN-UDS	0 Fejl
Styretøj	EPS Servostyring	0 Fejl
Audio/Video	Telematics	ikke tilgængelig
Audio/Video	Multi A/V audiovisuel styreenhed	ikke tilgængelig
Dæktryksovervågning	Dæktryksovervågning CAN	0 Fejl