



4731474

NAF Bruktbiltest

Testdato
17.07.2024



Kunde

| | | | |
|----------------------------|-----------------|----------------------|-----------------|
| Navn | Auksjonen.no As | Kontaktperson | |
| Medlemsnummer | 94448735 | Navn | Auksjonen.no As |
| Adresse | Døvleveien 23 | Telefon | 33 30 05 40 |
| Postnummer og -sted | 3170 SEM | E-post | |
| Telefon | 33 30 05 40 | | |
| Ekstern referanse | 416663 | | |



Kjøretøy

| | | | |
|-------------------------|-------------------|-------------------------------|----------------------|
| Bilmerke | Mercedes-Benz | Motorstørrelse | 1598 cm ³ |
| Modell | VITO | Motoreffekt | 84 kW |
| Type | 639/4 | Aksler i drift | 1 |
| Registreringsnr. | DP80764 | Drivstofftype | Diesel |
| Understellsnr. | WDF44760313031681 | Kjøretøygruppe | 315 |
| Km.stand. | 78393 | Bruktimportert | Nei |
| Farge | Sølv | Registreringsår | 2015 |
| | | Registrert første gang | 18.09.2015 |



Informasjon

NAF Bruktbiltest (BBT) er en uavhengig vurdering av kjøretøyets tekniske tilstand iht. definerte kontrollpunkter. De aktuelle kontrollpunktene fremkommer i testen og vurderes / bedømmes etter NAF sine definisjoner og retningslinjer som også hensyntar bilens alder og km-stand.

NAF anmerker kun feil, mangler og avvik som avdekkes på testtidspunktet. Forutsetninger for utført test er angitt på side 2 i denne rapporten. NAF demonterer ikke for kontroll. Det kan være indikasjon knyttet til tekniske forhold som krever ytterligere utredning for å kunne fastslå omfang. Det kan også være periodiske feil som ikke kan avdekkes på testtidspunktet. Se utfyllende leveransebeskrivelse side 6.

NAF Bruktbiltest er utført på oppdrag av bilforhandler. Alle henvendelser til testen og øvrige forhold til bilens tekniske tilstand må avklares mellom kjøper av bilen og bilforhandler testen er utstedt til.



4731474

Testresultater

| Ref.Id | Repareres | Resultat | Beskrivelse |
|--------|---------------------------|--|--|
| 3.5 | Nøkler / Utstyr | Nøkkel/er mangler | |
| 4.7 | Service/ Dokum. | Aktivert serviceindikator | |
| 22.2 | Varsellamper utvidet | Varsellampe for TPMS (Dekktrykk) lyser | |
| 27.1 | Motor virkemåte | Banke-/ulyder i motor | |
| 28.1 | Utvendig tilstand motor | Oljelekkasje på motor - rengjør før nærmere kontroll | |
| 47.3 | Elektrisk vindusheis | Elektrisk vindusheis, feil funksjon/virkning | Venstre fordør |
| 56.3 | Drivrem generator | Ulyd i strammehjul / remhjul | |
| 67.17 | Ekstra hjulsett | Ekstra hjulsett mangler | |
| 83.10 | Dør-/panseråpner | Slitt dørhengsel: | Venstre foran |
| 83.15 | | * Ukjent feil med bakluke | |
| 86.2 | Lakk / karosseri utvendig | Lakkriper: | Høyre fordør, Høyre bakdør, Høyre sidekanal |
| 86.3 | | Skadet: | Høyre bakskjerm, Støtfanger bak, Høyre sidekanal |
| 86.8 | | Rustangrep: | Høyre sidekanal, Høyre bakdør |
| 86.11 | | Steinsprut/lakksår | Panser |
| 87.6 | Utvendig speil | Speilvarme virker ikke: | Høyre side |
| 90.9 | Tilhengerfeste | * Tilhengerfeste mangler | |
| 92.1 | Luftdyse kupé | Luftdyse skadet: | Midten foran |
| 97.1 | Døråpning | Sår eller skade: | Høyre fordør |
| 98.3 | Seter | Hull/rift gjennom setetrekk: | Venstre foran |
| 104.2 | Varseltrekant | Mangler. | |

| Ref.Id | Opplysning | Resultat | Beskrivelse |
|--------|---------------------------|---|------------------------|
| 4.12 | Service/ Dokum. | Bilen har digital servicebok, denne er ikke kontrollert av NAF | |
| 5.9 | Bremsebelegg | Slitt bremsebelegg | Venstre bak, Høyre bak |
| 6.19 | Bremsekiver | Anbefaler skift av bremsekive samtidig med skift av bremseklosser | Venstre bak, Høyre bak |
| 23.4 | Full systemskann | Det finnes feilkoder, se rapport | |
| 23.6 | | Etter avtale med kunde er feilkode/r slettet, feilsøking må påregnes dersom feilkode dukker opp igjen | |
| 66.11 | Felg | Oksidering / oksidert felg | |
| 81.9 | Frontrute | Noe steinsprut | |
| 86.17 | Lakk / karosseri utvendig | Diverse småbulker/lakkriper | |
| 86.27 | | Vanskelig å vurdere fordi bilen er: | våt |
| 99.10 | Bilbelte | Slitt belte: | Venstre foran |



4731474

Servicehistorikk

Bilen har elektronisk servicedokumentasjon

Testforhold

| | |
|--|------------------|
| Maks hastighet ved prøvekjøring | 60 km/t |
| Utetemperatur ved prøvekjøring | 15 °C |
| Føreforhold ved prøvekjøring | Vått |
| Bilen ble prøvekjørt: | Driftsvarm motor |
| Frist for neste EU kontroll | 21.02.2026 |



4731474

Prøvekjøring

1 - Kjøreegenskaper ✓

Generell informasjon

3 - Nøkler / Utstyr R

4 - Service/ Dokum. R

Bremser

5 - Bremsbelegg O

6 - Bremseskiver O

8 - Parkeringsbrems ✓

9 - Bremsvirkning ✓

10 - Bremsvæsknivå ✓

12 - Bremsørør ✓

13 - Bremseslanger ✓

14 - Bremskraftforsterker ✓

15 - Bremsedal ✓

Lys og signaler

17 - Lys ✓

Lys og signaler

19 - Refleks ✓

20 - Lyd / lyssignaler ✓

21 - Varsellamper ✓

22 - Varsellamper utvidet R

e-Diagnose

23 - Full systemskann O

Motor

27 - Motor virkemåte R

28 - Utvendig tilstand motor R

29 - Oljenivå motor ✓

30 - Kjølevæske ✓

31 - Kjølevifte ✓

32 - Kjølesystem ✓

33 - Eksosanlegg ✓

35 - Motorfester ✓

36 - Drivstofftank, rør, slange ✓

37 - Registerreim ✓

Drivverk

38 - Clutch ✓

39 - Girkasse (manuell) ✓

42 - Drivaksler ✓

Elektriske anlegg

44 - Instrument belysning ✓

45 - Instrumenter ✓

47 - Elektrisk vindusheis R

48 - Oppvarmet bakrute ✓

49 - Kupevifte ✓

50 - Varmeapparat / klimaanlegg (AC) ✓

51 - Vindusvisker, spyler (foran/bak) ✓

53 - Sentrallås ✓

54 - Setevarmer ✓

55 - Ladespenning generator ✓

56 - Drivrem generator R

58 - Tilstand 12 volt batteri ✓

59 - Tilhengerkontakt ✓

Hjul, dekk, felg

65 - Dekk ✓

66 - Felg O

Hjul, dekk, felg

67 - Ekstra hjulsett R

68 - Hjullager ✓

69 - Reservehjul / dekkreparasjonssett ✓

Styring

71 - Ratt, rattaksel, ledd ✓

72 - Styresnekke, tannstang ✓

73 - Styrestag/ledd ✓

74 - Styreservo ✓

Hjuloppheng

75 - Støtdempere ✓

76 - Stabilisator ✓

77 - Fjærer / fjærbein ✓

78 - Opphengs- / bærearmer foraksel ✓

79 - Opphengs- / bærearmer bakaksel ✓

80 - Travers ✓



4731474

Karosseri

| | |
|--------------------------------|---|
| 81 - Frontrute | O |
| 82 - Siderute/bakrute | ✓ |
| 83 - Dør-/panseråpner | R |
| 84 - Lås | ✓ |
| 86 - Lakk / karosseri utvendig | R |
| 87 - Utvendig speil | R |
| 88 - Underside | ✓ |
| 89 - Understellsnummer | ✓ |
| 90 - Tilhengerfeste | R |

Interiør

| | |
|-----------------------------|---|
| 91 - Dashbord / midtkonsoll | ✓ |
| 92 - Luftdyse kupé | R |
| 93 - Taktrekk | ✓ |
| 94 - Solskjerm | ✓ |
| 95 - Innvendig speil | ✓ |
| 96 - Dørtrekk | ✓ |
| 97 - Døråpning | R |
| 98 - Seter | R |
| 99 - Bilbelte | O |
| 100 - Gulvmatter/-teppe | ✓ |
| 102 - Laste-/bagasjerom | ✓ |
| 103 - Interiør generelt | ✓ |
| 104 - Varseltrekant | R |



4731474

Måleverdier

| Ref.Id | Punkt | Fråse | Måleverdi |
|--------|---------------------------------|---|---|
| 3.1 | Nøkler / Utstyr | Antall nøkler: | 1 stk |
| 6.1 | Bremseskiver | | Ikke mulig å måle pga felgens utforming |
| 9.1 | Bremsevirkning | Bremsevirkning, VF | 280,00 |
| 9.2 | | Bremsevirkning, HF | 280,00 |
| 9.3 | | Bremsevirkning, VB | 160,00 |
| 9.4 | | Bremsevirkning, HB | 170,00 |
| 30.1 | Kjølevæske | Kjølevæskens frysepunkt, frostsikker ned til minus: | 35 °C |
| 37.1 | Registerreim | | Bilen har registerkjede |
| 50.1 | Varmeapparat / klimaanlegg (AC) | Temperatur på luft inn i klimaanlegg | 22 °C |
| 50.2 | | Temperatur på luft ut av klimaanlegg | 0 °C |
| 55.1 | Ladespenning generator | Ladespenning med last (V) | 14,60 volt |
| 55.2 | | Ladespenning uten last (V) | 15,20 volt |
| 58.1 | Tilstand 12 volt batteri | | Ikke målt grunnet manglende tilgjengelighet |
| 65.1 | Dekk | Mønsterdybde VF | 6,00 mm |
| 65.2 | | Mønsterdybde HF | 6,00 mm |
| 65.3 | | Mønsterdybde VB | 8,00 mm |
| 65.4 | | Mønsterdybde HB | 8,00 mm |
| 65.5 | | Bilen er utrustet med: | Piggfrie vinterdekk |
| 66.1 | Felg | Felg montert på bilen: | Stålfelg |
| 67.1 | Ekstra hjulsett | | Ikke målt grunnet manglende tilgjengelighet |

Bilder og vedlegg



1. Generelt



2. Generelt



3. Generelt



4. Generelt



5. Generelt



6. Generelt



7. Generelt



8. Generelt



9. Generelt



10. Generelt



11. Generelt



12. Generelt



4731474



13. Generelt



14. Generelt



15. Luftdyse kupé



16. Generelt



17. Generelt



18. Generelt



19. Generelt



20. Generelt

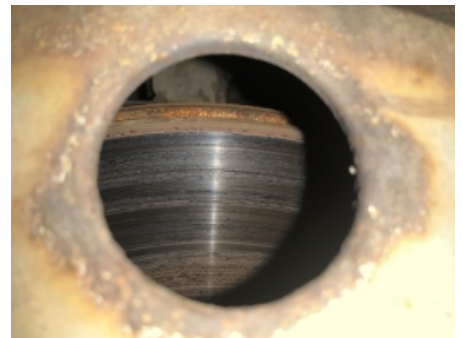

21. Generelt

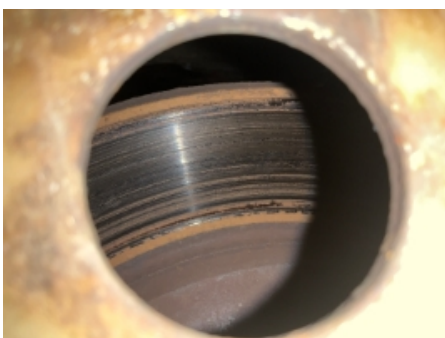

22. Generelt



23. Generelt



24. Generelt



4731474



25. Generelt



26. Generelt



27. Generelt



28. Utvendig tilstand motor



4731474

Leveransebetingelser

1. Testrapporten

Testrapporten inneholder identifikasjon av kjøretøy og kunde samt beskrivelse av testens omfang med måleresultater der det foreligger.

2. Bedømming-vurderingsdefinisjon

Forklaring til bokstavkodene som benyttes ved PDF rapport:

V = Normalt. Tilstand vurdert «normal» iht. kjøretøyets alder og kjørelengde

R = Reparasjon. Anbefaler utbedring iht. kontrollpunkt

O = Opplysning. Informasjon iht. kontrollpunkt og/eller kjøretøy

S = Skiftet. Kontrollpunkt inkl. komponentskifte

J = Justert. Kontrollpunkt inkl. justering

I = Ikkeutført. Kontrollpunkt ikke vurdert

3. Gjennomføring av test.

Test utføres på et NAF Senter hvis ikke annet er beskrevet.

4. Eiendomsrett

Testens resultat tilhører NAFs kunde. Kundens navn er registrert på side 1 i testrapporten, og eventuelle henvendelser i forbindelse med testen må utføres av registrert kunde. Testresultatene leveres ikke ut til andre uten samtykke fra NAFs kunde.

5. Demontering

NAF demonterer ikke for kontroll/vurdering, og kan dermed ikke påpeke feil som kun avdekkes ved demontering. Dersom NAF oppdager avvik der det trengs demontering for kontroll/vurdering, vil dette anmerkes i testrapporten.

6. Prøvekjøring, periodiske feil og fremtidige problemer

NAF anmerker kun feil og avvik som oppdages på testtidspunktet. Periodiske feil/avvik kan forekomme uten at dette avdekkes pga. manglende symptom(fremtredelse) ved testtidspunktet. Det er ikke mulig å forutse fremtidige problemer, feil eller avvik.

NAF prøvekjører bilen kun i begrenset grad.

7. Avlesing av elektronisk lagrede feilkoder via kjøretøyets OBD kontakt

NAF leser feilkoder på de elektroniske styresystemene som bilprodusenten har gitt tilgang til. Tilgang kan variere mellom ulike bilmerker og modeller og systemene leses med det testutstyret som benyttes av NAF. Det skilles ikke mellom permanente og periodiske feilkoder. NAF kan ikke påvise avvik i bilens oppgitte kilometerstand ved hjelp av diagnose.

8. NAFs ansvar

NAF har vurdert alle kontrollpunkter i den aktuelle testrapporten i henhold til NAFs definisjoner og retningslinjer. Kontrollpunkter som ikke omtales i rapporten er ikke inkludert eller vurdert.

Feil/avvik som avdekkes i etterkant av testen, kan ikke lastes NAF uten at det dokumenteres at følgende kumulative vilkår foreligger:

- feil/avvik må anses å ha foreligget ved testtidspunktet
- feil/avvik kan avdekkes etter gjeldende definisjoner og retningslinjer (innhold) av kontrollpunkt ved testtidspunktet
- feil/avvik kan avdekkes ved benyttet testutstyr i NAF ved testtidspunktet
- feil/avvik kan avdekkes ved gjeldende testforutsetninger ved testtidspunktet
- feil/avvik medfører konsekvenstap
- NAF har opptrådt uaktsomt ved testtidspunktet

9. Klageadgang næringsmarked

Testens resultat tilhører NAFs kunde. Kundens navn er registrert på side 1 i testrapporten. Ved eventuelle uoverensstemmelser i forbindelse med levert dokumentasjon, skal kunde ta dette opp med NAF. NAF er forretningsmessig leverandør til kunde og forholder seg kun til denne avtalepart.

Alle reklamasjoner må være NAF i hende skriftlig senest 10 dager etter at testen er utført.

10. Reklamasjonsansvaret til NAF

Ved uoverensstemmelse mellom tekst og bilder i testrapport og ett av disse viser riktig tilstand, er feilen ikke reklamasjonsgrunn.

NAF AS er ikke ansvarlig for feil i opplysninger som er hentet elektronisk fra 3.-part.

NAF AS kan kreve at bilen stilles til disposisjon for kontroll.

Ved reklamasjon kan NAF AS forlange å få mulighet til å reparere på eget verksted.

Hvis kjøper starter reparasjon på annet verksted uten skriftlig godkjenning fra NAF AS bortfaller retten til å kreve utgiften refundert av NAF AS.

Ved reparasjon på kjøpers verksted beregnes priser etter NAF AS sine innkjøpspriser (Meca eller tilsvarende) og selvkost på timepris. Benyttes DBS-systemet som grunnlag for delepriser benyttes importørpriser uten fraktpåslag.

Arbeidstidsettes iht. Haynes Pro med faktor 1

Diagnoserapport vedlegges der kunden har bestilt dette. Diagnoserapporten betraktes som en del av testrapporten.

Reklamasjonskravets størrelse er under alle omstendigheter oppad begrenset til prisen på testen, med mindre noe annet er særskilt avtalt.

NAF AS anbefaler at budgivere selv inspiserer objektet.

NAF SEM
Døvleveien 23
3170 SEM
Telefon:
Fax:
E-mail:
Website:



17. jul. 2024

Køretøj: Mercedes Vito 111 CDI (W447) Kassebil BlueTEC
Motorkode: OM 622.951
Produktionsår: 14-
Kilometerstand: 78393 (skrevet af kontrolløren)
Registrering Nr: DP80764
VIN: WDF44760313031681 (udlæst fra styreenhed)
Testet: 17. jul. 2024 10:05:14

Fejlkode

| | | |
|-------------------|---|-------------------------|
| OBD | OBD | 0 Fejl |
| Motor | Dieselmotor | 0 Fejl |
| Motor | FSCU UDS OBD | 0 Fejl |
| Motor | SCR: Udstødningsgasreduktion | ikke tilgængelig |
| Motor | PTCU: Drivlinje | ikke tilgængelig |
| ABS | ESP: elektronisk stabiliseringsprogram | 0 Fejl |
| ABS | EFB OBD | ikke tilgængelig |
| Airbag | SRS Airbagstyreenhed | 0 Fejl |
| Airbag | RevGus VL Reversibel selestrammer VF | ikke tilgængelig |
| Airbag | RevGus VR Reversibel selestrammer HF | ikke tilgængelig |
| Klimaanlæg | KLA Klimaanlæg | 1 Fejl |

Fejlkode: B1A8100
Parkeringsvarmer/tilskudsvarmer
Låsning som beskyttelse mod forstyrrelser aktiv.

| | | |
|------------------|--|-------------------------|
| Sikkerhed | ABA: Aktiv bremseassistent | ikke tilgængelig |
| Sikkerhed | Aktiv fartpilot | ikke tilgængelig |
| Sikkerhed | Aktiv fartpilot/bremseassistent | ikke tilgængelig |

| | | |
|------------------|--|-------------------------|
| Sikkerhed | Venstre bagradarsensor | ikke tilgængelig |
| Sikkerhed | Højre bagradarsensor | ikke tilgængelig |
| Komfort | EZS: Elektr. tændingslås | 0 Fejl |
| Komfort | KI: Kombiinstrument | 0 Fejl |
| Komfort | SAM (signalregistrerings- + aktiveringsmodul) | 1 Fejl |

Fejlkode: B106A15
 Relæ for elbagrude
 Afbrydelse/kortslutning til plus

| | | |
|----------------|--|-------------------------|
| Komfort | SG-SW-L Styreenhed forlygte til venstre | ikke tilgængelig |
| Komfort | SG-SW-R Styreenhed forlygte til højre | ikke tilgængelig |
| Komfort | MFK: Multifunktionskamera | ikke tilgængelig |
| Komfort | 360°-kamera | ikke tilgængelig |
| Komfort | KAB: Kameratildækning | ikke tilgængelig |
| Komfort | TSG (dørstyreenhed) FV UDS OBD | 0 Fejl |
| Komfort | TSG (dørstyreenhed) FH UDS OBD | 1 Fejl |

Fejlkode: B1DD015
 Elopvarmet sidespejl
 Styrestrømkreds, kortslutning til plus/afbrydelse

| | | |
|----------------|--|-------------------------|
| Komfort | MRM OBD | 0 Fejl |
| Komfort | DBE dig. OBD | ikke tilgængelig |
| Komfort | TPAD: Touchpad | ikke tilgængelig |
| Komfort | HMI-GW | ikke tilgængelig |
| Komfort | OLU: Onboard Logic Unit | ikke tilgængelig |
| Komfort | RFK: Bakkamera | ikke tilgængelig |
| Komfort | AHE: Anhængerregistrering | 0 Fejl |
| Komfort | Venstre bagsæde massagefunktion | ikke tilgængelig |
| Komfort | Højre bagsæde massagefunktion | ikke tilgængelig |
| Komfort | Klimasæder til bagsæde i sæderække 2 venstre side | ikke tilgængelig |

| | | |
|---------------------|---|------------------|
| Komfort | Klimasæder til bagsæde i sæderække 1 venstre side | ikke tilgængelig |
| Komfort | Klimasæder til bagsæde i sæderække 1 højre side | ikke tilgængelig |
| Komfort | ESE Elektrisk sædejustering med sædehukommelse, fører | ikke tilgængelig |
| Komfort | PARK: Parkeringshjælp | ikke tilgængelig |
| Komfort | STR: Elektrisk skydedør i højre side | ikke tilgængelig |
| Komfort | STL: Elektrisk skydedør i venstre side | ikke tilgængelig |
| Komfort | PSD: Panoramatag | ikke tilgængelig |
| Komfort | PSM: Programmerbart specialmodul | ikke tilgængelig |
| Komfort | Fartskriver | ikke tilgængelig |
| Komfort | HGW brugerinterface CAN-bus | ikke tilgængelig |
| Gearkasse | ISM CAN OBD | ikke tilgængelig |
| Gearkasse | VGS: Fuldt integreret gearstyring | ikke tilgængelig |
| Gearkasse | Gearkasse | ikke tilgængelig |
| Tyverisikring | EDW: Tyverialarm | ikke tilgængelig |
| Styretøj | Elektr. servostyring | 0 Fejl |
| Audio/Video | MBAC: Mercedes-Benz Advanced Control | ikke tilgængelig |
| Audio/Video | ZBE: Centralt betjeningspanel | ikke tilgængelig |
| Audio/Video | Telematik HERMES | ikke tilgængelig |
| Audio/Video | Radio/navigation | 0 Fejl |
| Audio/Video | ZAN OBD | ikke tilgængelig |
| Audio/Video | MTAS Mobiltelefonholder | ikke tilgængelig |
| Audio/Video | E-Call GLONASS (Rusland) | ikke tilgængelig |
| Audio/Video | Tel Styreenhed telefon | ikke tilgængelig |
| Audio/Video | TB5 TV-tuner | ikke tilgængelig |
| Audio/Video | Sound OBD | ikke tilgængelig |
| Audio/Video | MBUX Head Unit | ikke tilgængelig |
| Dæktryksovervågning | RDK OBD | 0 Fejl |