



4651968

NAF Bruktbiltest

Testdato
19.06.2024



Kunde

Navn	Auksjonen.no As	Kontaktperson	
Medlemsnummer	94448735	Navn	Auksjonen.no As
Adresse	Døvleveien 23	Telefon	33 30 05 40
Postnummer og -sted	3170 SEM	E-post	
Telefon	33 30 05 40		



Kjøretøy

Bilmerke	Peugeot	Motorstørrelse	cm ³
Modell	2008	Motoreffekt	100 kW
Type	U	Aksler i drift	1
Registreringsnr.	EC85770	Drivstofftype	Elektrisk
Understellsnr.	VR3UKZKXZMJ741466	Kjøretøygruppe	101
Km.stand.	24773	Bruktimportert	Nei
Farge	Svart	Registreringsår	2021
		Registrert første gang	04.08.2021



Informasjon

NAF Bruktbiltest (BBT) er en uavhengig vurdering av kjøretøyets tekniske tilstand iht. definerte kontrollpunkter. De aktuelle kontrollpunktene fremkommer i testen og vurderes / bedømmes etter NAF sine definisjoner og retningslinjer som også hensyntar bilens alder og km-stand.

NAF anmerker kun feil, mangler og avvik som avdekkes på testtidspunktet. Forutsetninger for utført test er angitt på side 2 i denne rapporten. NAF demonterer ikke for kontroll. Det kan være indikasjon knyttet til tekniske forhold som krever ytterligere utredning for å kunne fastslå omfang. Det kan også være periodiske feil som ikke kan avdekkes på testtidspunktet. Se utfyllende leveransebeskrivelse side 6.

NAF Bruktbiltest er utført på oppdrag av bilforhandler. Alle henvendelser til testen og øvrige forhold til bilens tekniske tilstand må avklares mellom kjøper av bilen og bilforhandler testen er utstedt til.



4651968

Testresultater

Ref.Id	Repareres	Resultat	Beskrivelse
3.5	Nøkler / Utstyr	Nøkkel/er mangler	
4.3	Service/ Dokum.	Iht. servicehefte er ikke alle servicer fulgt	Tid mellom servicer er overskredet
67.23	Ekstra hjulsett	Vesentlig ripe(r) inn til grunnmaterialet på felg:	1 felg

Ref.Id	Opplysning	Resultat	Beskrivelse
6.17	Bremseskiver	Overflaterust eller mindre enn 50% av overflaten rustet	Høyre bak
23.4	Full systemskann	Det finnes feilkoder, se rapport	
67.27	Ekstra hjulsett	Ripe/slitasje	1 felg
77.13	Fjærer / fjærbein	Nedre fjær-ende er ikke tilgjengelig for kontroll (ikke synlig)	Venstre bak, Høyre bak
81.9	Frontrute	Noe steinsprut	
86.17	Lakk / karosseri utvendig	Diverse småbulker/lakkriper	
86.34		* Diverse steinsprut.	
97.5	Døråpning	Sår eller skade:	Venstre fordør

Servicehistorikk

Angitte servicer er de som er oppført i serviceheftet/annen dokumentasjon funnet i bilen. Avvik i forhold til angitte serviceintervaller/retningslinjer i serviceheftet, anmerkes og fremkommer i rapporten.

Testforhold

Maks hastighet ved prøvekjøring	60 km/t
Utetemperatur ved prøvekjøring	16 °C
Føreforhold ved prøvekjøring	Tørt
Er bilen skitten eller nediset:	Nei
Frist for neste EU kontroll	03.08.2025



4651968

Prøvekjøring

1 - Kjøreegenskaper ✓

Generell informasjon

3 - Nøkler / Utstyr R

4 - Service/ Dokum. R

Bremser

5 - Bremsbelegg ✓

6 - Bremseskiver O

8 - Parkeringsbrems ✓

9 - Bremsvirkning ✓

10 - Bremsvæsknivå ✓

12 - Bremsørør ✓

13 - Bremseslanger ✓

14 - Bremskraftforsterker ✓

15 - Brems pedal ✓

Lys og signaler

17 - Lys ✓

19 - Refleks ✓

20 - Lyd / lyssignaler ✓

21 - Varsellamper ✓

22 - Varsellamper utvidet ✓

e-Diagnose

23 - Full systemskann O

Motor

27 - Motor virkemåte ✓

28 - Utvendig tilstand motor ✓

30 - Kjølevæske ✓

31 - Kjølevifte ✓

32 - Kjølesystem ✓

35 - Motorfester ✓

Drivverk

40 - Girkasse (automatisk) ✓

42 - Drivaksler ✓

Elektriske anlegg

44 - Instrument belysning ✓

45 - Instrumenter ✓

46 - Radio / Multimedia ✓

47 - Elektrisk vindusheis ✓

48 - Oppvarmet bakrute ✓

49 - Kupevifte ✓

50 - Varmeapparat / klimaanlegg (AC) ✓

51 - Vindusvisker, spyler (foran/bak) ✓

53 - Sentrallås ✓

54 - Setevarmer ✓

55 - Ladespenning generator ✓

57 - Batteri ytre tilstand ✓

58 - Tilstand 12 volt batteri ✓

61 - Ladekontakt elbil/hybrid ✓

62 - Ladekabel elbil/hybrid ✓

63 - Kabler for fremdriftssystem elbil/hybrid ✓

64 - Utv. tilstand fremdriftsbatteri elbil/hybrid ✓

Hjul, dekk, felg

65 - Dekk ✓

66 - Felg ✓

Hjul, dekk, felg

67 - Ekstra hjulsett R

68 - Hjullager ✓

69 - Reservehjul / dekkreparasjonssett ✓

Styring

71 - Ratt, rattaksel, ledd ✓

72 - Styresnekke, tannstang ✓

73 - Styrestag/ledd ✓

74 - Styreservo ✓

Hjuloppheng

75 - Støtdempere ✓

76 - Stabilisator ✓

77 - Fjærer / fjærbein O

78 - Opphengs- / bærearmer foraksel ✓

79 - Opphengs- / bærearmer bakaksel ✓

80 - Travers ✓



4651968

Karosseri

81 - Frontrute	○
82 - Siderute/bakrute	✓
83 - Dør-/panseråpner	✓
84 - Lås	✓
86 - Lakk / karosseri utvendig	○
87 - Utvendig speil	✓
88 - Underside	✓
89 - Understellsnummer	✓

Interiør

91 - Dashbord / midtkonsoll	✓
92 - Luftdyse kupé	✓
93 - Taktrekk	✓
94 - Solskjerm	✓
95 - Innvendig speil	✓
96 - Dørtrekk	✓
97 - Døråpning	○
98 - Seter	✓
99 - Bilbelte	✓
100 - Gulvmatter/-teppe	✓
101 - Bagasjeromstildekning	✓
102 - Laste-/bagasjerom	✓
103 - Interiør generelt	✓
104 - Varseltrekant	✓



4651968

Måleverdier

Ref.Id	Punkt	Fråse	Måleverdi
3.1	Nøkler / Utstyr	Antall nøkler:	1 stk
6.1	Bremseskiver		Kontrollert visuelt
9.1	Bremsevirkning		Kontrollert visuelt
30.1	Kjølevæske	Kjølevæskens frysepunkt, frostsikker ned til minus:	45 °C
50.1	Varmeapparat / klimaanlegg (AC)		Åpenbar kjøleeffekt
55.1	Ladespenning generator	Ladespenning med last (V)	14,50 volt
55.2		Ladespenning uten last (V)	14,30 volt
58.1	Tilstand 12 volt batteri	Referanseverdi norm:	EN
58.2		Referanseverdi kaldstart-kapasitet:	640 ampere
58.3		Målt kaldstart-kapasitet:	480 ampere
62.1	Ladekabel elbil/hybrid	Antall ladekabler i bilen:	2 stk
65.1	Dekk	Mønsterdybde VF	4,60 mm
65.2		Mønsterdybde HF	4,50 mm
65.3		Mønsterdybde VB	5,40 mm
65.4		Mønsterdybde HB	4,20 mm
65.5		Bilen er utrustet med:	Sommerdekk
66.1	Felg	Felg montert på bilen:	Lettmetallfelg
67.1	Ekstra hjulsett	Mønsterdybde	5,80 mm
67.2		Mønsterdybde	4,60 mm
67.3		Mønsterdybde	6,50 mm
67.4		Mønsterdybde	5,30 mm
67.5		Ekstra hjulsett er utrustet med:	Piggfrie vinterdekk
67.6		Felg på ekstra hjulsett:	Lettmetallfelg

Bilder og vedlegg



1. Generelt



2. Generelt



3. Generelt



4. Generelt



5. Generelt



6. Generelt



7. Generelt



8. Generelt



9. Generelt



10. Generelt



11. Generelt



12. Generelt



4651968



13. Generelt



14. Generelt



15. Generelt



16. Generelt



17. Generelt



18. Generelt



19. Generelt



20. Generelt



21. Generelt



22. Generelt



23. Generelt



24. Generelt



4651968



25. Generelt



26. Generelt



27. Generelt

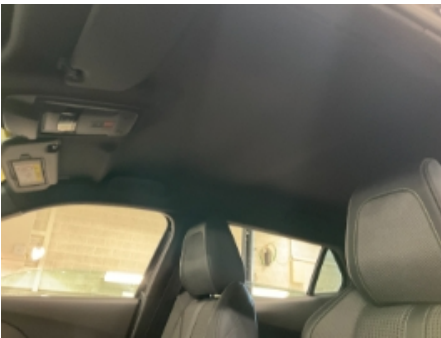

28. Generelt



29. Generelt



30. Generelt



31. Generelt



32. Generelt



33. Generelt



34. Generelt

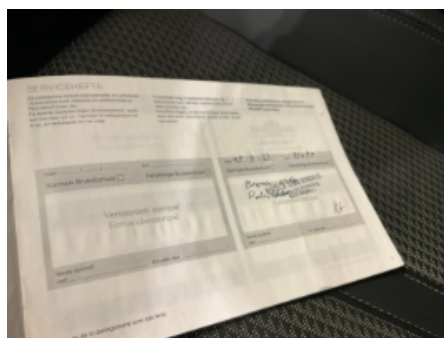

35. Generelt

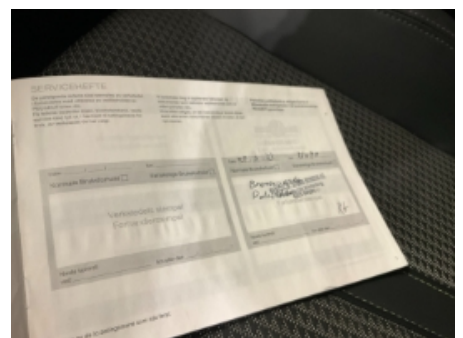

36. Generelt

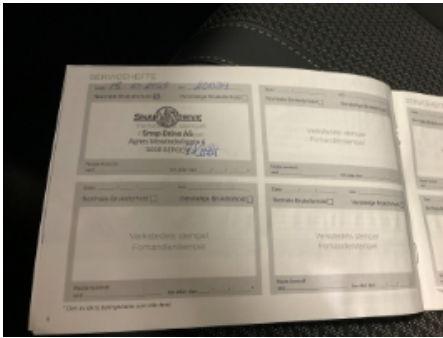

37. Generelt

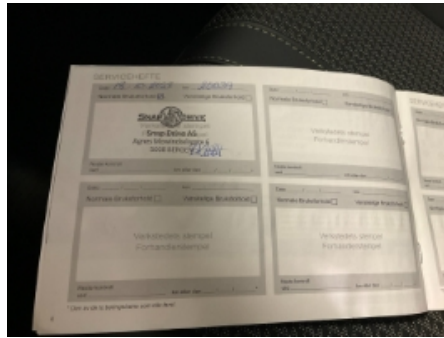

38. Generelt



39. Generelt



40. Generelt



41. Generelt



42. Generelt



43. Generelt



44. Generelt



45. Generelt



46. Generelt



47. Generelt



48. Generelt



4651968



49. Generelt



50. Generelt



51. Generelt



52. Generelt



4651968

Leveransebetingelser

1. Testrapporten

Testrapporten inneholder identifikasjon av kjøretøy og kunde samt beskrivelse av testens omfang med måleresultater der det foreligger.

2. Bedømming-vurderingsdefinisjon

Forklaring til bokstavkodene som benyttes ved PDF rapport:

V = Normalt. Tilstand vurdert «normal» iht. kjøretøyets alder og kjørelengde

R = Reparasjon. Anbefaler utbedring iht. kontrollpunkt

O = Opplysning. Informasjon iht. kontrollpunkt og/eller kjøretøy

S = Skiftet. Kontrollpunkt inkl. komponentskifte

J = Justert. Kontrollpunkt inkl. justering

I = Ikkeutført. Kontrollpunkt ikke vurdert

3. Gjennomføring av test.

Test utføres på et NAF Senter hvis ikke annet er beskrevet.

4. Eiendomsrett

Testens resultat tilhører NAFs kunde. Kundens navn er registrert på side 1 i testrapporten, og eventuelle henvendelser i forbindelse med testen må utføres av registrert kunde. Testresultatene leveres ikke ut til andre uten samtykke fra NAFs kunde.

5. Demontering

NAF demonterer ikke for kontroll/vurdering, og kan dermed ikke påpeke feil som kun avdekkes ved demontering. Dersom NAF oppdager avvik der det trengs demontering for kontroll/vurdering, vil dette anmerkes i testrapporten.

6. Prøvekjøring, periodiske feil og fremtidige problemer

NAF anmerker kun feil og avvik som oppdages på testtidspunktet. Periodiske feil/avvik kan forekomme uten at dette avdekkes pga. manglende symptom(fremtredelse) ved testtidspunktet. Det er ikke mulig å forutse fremtidige problemer, feil eller avvik.

NAF prøvekjører bilen kun i begrenset grad.

7. Avlesing av elektronisk lagrede feilkoder via kjøretøyets OBD kontakt

NAF leser feilkoder på de elektroniske styresystemene som bilprodusenten har gitt tilgang til. Tilgang kan variere mellom ulike bilmerker og modeller og systemene leses med det testutstyret som benyttes av NAF. Det skilles ikke mellom permanente og periodiske feilkoder. NAF kan ikke påvise avvik i bilens oppgitte kilometerstand ved hjelp av diagnose.

8. NAFs ansvar

NAF har vurdert alle kontrollpunkter i den aktuelle testrapporten i henhold til NAFs definisjoner og retningslinjer. Kontrollpunkter som ikke omtales i rapporten er ikke inkludert eller vurdert.

Feil/avvik som avdekkes i etterkant av testen, kan ikke lastes NAF uten at det dokumenteres at følgende kumulative vilkår foreligger:

- feil/avvik må anses å ha foreligget ved testtidspunktet
- feil/avvik kan avdekkes etter gjeldende definisjoner og retningslinjer (innhold) av kontrollpunkt ved testtidspunktet
- feil/avvik kan avdekkes ved benyttet testutstyr i NAF ved testtidspunktet
- feil/avvik kan avdekkes ved gjeldende testforutsetninger ved testtidspunktet
- feil/avvik medfører konsekvenstap
- NAF har opptrådt uaktsomt ved testtidspunktet

9. Klageadgang næringsmarked

Testens resultat tilhører NAFs kunde. Kundens navn er registrert på side 1 i testrapporten. Ved eventuelle uoverensstemmelser i forbindelse med levert dokumentasjon, skal kunde ta dette opp med NAF. NAF er forretningsmessig leverandør til kunde og forholder seg kun til denne avtalepart.

Alle reklamasjoner må være NAF i hende skriftlig senest 10 dager etter at testen er utført.

10. Reklamasjonsansvaret til NAF

Ved uoverensstemmelse mellom tekst og bilder i testrapport og ett av disse viser riktig tilstand, er feilen ikke reklamasjonsgrunn.

NAF AS er ikke ansvarlig for feil i opplysninger som er hentet elektronisk fra 3.-part.

NAF AS kan kreve at bilen stilles til disposisjon for kontroll.

Ved reklamasjon kan NAF AS forlange å få mulighet til å reparere på eget verksted.

Hvis kjøper starter reparasjon på annet verksted uten skriftlig godkjenning fra NAF AS bortfaller retten til å kreve utgiften refundert av NAF AS.

Ved reparasjon på kjøpers verksted beregnes priser etter NAF AS sine innkjøpspriser (Meca eller tilsvarende) og selvkost på timepris. Benyttes DBS-systemet som grunnlag for delepriser benyttes importørpriser uten fraktpåslag.

Arbeidstidsettes iht. Haynes Pro med faktor 1

Diagnoserapport vedlegges der kunden har bestilt dette. Diagnoserapporten betraktes som en del av testrapporten.

Reklamasjonskravets størrelse er under alle omstendigheter oppad begrenset til prisen på testen, med mindre noe annet er særskilt avtalt.

NAF AS anbefaler at budgivere selv inspiserer objektet.

Naf AS / Kløfta
Dyrskuvegen 5
2040 Kløfta
Telefon: 91183650
Fax:
E-mail: Kjetil.oppi@naf.no
Website:



19. jun. 2024

Køretøj: Peugeot e-2008-II
Motorkode: ZKX
Produktionsår: 19-
Kilometerstand: 24773 (skrevet af kontrolløren)
Registrering Nr: EC85770
VIN: VR3UKZKXZMJ741466 (udlæst fra styreenhed)
Testet: 19. jun. 2024 08:29:46

Fejlkode

Motor **Elektromotor** **4 Fejl**

Fejlkode: U1537
CAN-bus
Uplausibelt signal.

Fejlkode: U11A0
CAN-bus-forbindelse til højspændingsbatteri-styreenhed
Kommunikation forstyrret.

Fejlkode: U110E
Ladeenhed til højspændingsbatteri/DC-DC-konverter
Fejl i CAN-bussystemet. Kommunikation forstyrret.

Fejlkode: U114A
CAN-bus/forbindelse til eldrivmotor-styreenhed
Kommunikation forstyrret.

Motor **Fremdriftsbatteri** **0 Fejl**

Motor **Intern højspændingsbatteri-oplader** **6 Fejl**

Fejlkode: U1187
CAN-bus-forbindelse til drivlinjestyreenhed
Kommunikation forstyrret.

Fejlkode: P0562
Jævnstrømsomformer
Spændingsværdi på 12-V-side ukorrekt.

Fejlkode: P12F3
Strømsensor eldriftsbatteri/ledningsnet-batteri-oplader
Strømkreds med fejl.

Fejlkode: P13F2
Højspændings-ladekabel
Spændingsværdi ikke i det nominelle området.

Fejlkode: P13FB
Temperaturføler højspændings-ladetilslutning
Strømkreds med fejl.

Fejlkode: P166C
Låseaktuator højspændings-ladepunkt
Funktion ukorrekt.

Motor	Centralstyreenhed eldrivkæde/ hybrid drivkæde	1 Fejl
--------------	--	---------------

Fejlkode: P2299
Gaspedalsføler
Signal med fejl.

Motor	Kontaktafbryder til ledningsnetbatteri 1	ikke tilgængelig
--------------	---	-------------------------

ABS	Bosch ABS	9 Fejl
------------	------------------	---------------

Fejlkode: P0562-16
ABS/ESP-styreenhed
Strømkreds med fejl.

Fejlkode: C0032-16
Wheel speed sensor FL
Kortslutning til stel.

Fejlkode: C0038-16
Hjulføler BV
Kortslutning til stel.

Fejlkode: C003B-16
Hjulføler BH
Kortslutning til stel.

Fejlkode: C052B-96
ABS pumpemotor
Aktiveringsstrømkreds med fejl.

Fejlkode: C1392-64
ABS/ESP-styreenhed
Funktion ukorrekt.

Fejlkode: C1545-00
ESP-regulering
Regulering med fejl.

Fejlkode: C156D-62
Elektrisk parkeringsbremse
Føler fejler.

Fejlkode: C162A-7A
Trykføler for bremsekraftforstærker
Uplausibelt signal.

Airbag Fejlkode: B1400-64 CAN-bus Spændingsforsyning med fejl.	Airbag	1 Fejl
Klimaanlæg Fejlkode: B1003-55 Klimastyreenhed Kodning med fejl.	Klimaanlæg	1 Fejl
Komfort Fejlkode: U1F22 CAN-kommunikation med parkeringssensor Kommunikation forstyrret. Fejlkode: U1F53 Modulratlås Fejl i kommunikation. Fejlkode: U1F40 Styreenhed batteriovervågning Kommunikation forstyrret. Fejlkode: U1F43 Kommunikation med airbagstyreenhed Kommunikation forstyrret. Fejlkode: U1F3B CAN-kommunikation med multifunktions-styreenhed/selealarm-kontrollampe Ingen kommunikation mulig. Fejlkode: U1F30 Håndfri-system Kommunikation forstyrret. Fejlkode: U1F3E CAN-bus til telematik-styreenhed Kommunikation forstyrret. Fejlkode: U1F39 Regn-/lyssensor Fejl i kommunikation. Fejlkode: U1F42 Klimastyreenhed Fejl i kommunikation. Fejlkode: U1F25 CAN-bus-forbindelse til kombiinstrument Kommunikation forstyrret. Fejlkode: U1F27 Betjeningsenhed/infodisplay til infotainment Fejl i kommunikation.	Central styreenhed BSI CAN	41 Fejl

Fejlkode: U1F28
Kontaktmodul under rat
Kommunikation forstyrret.

Fejlkode: U1F38
Funktionsdisplay i kombiinstrument
Fejl i kommunikation.

Fejlkode: U1F36
CAN-kommunikation med servicemodul/telematikstyreenhed
ingen kommunikation

Fejlkode: U1F32
Førerdersbetjeningsenhed
Fejl i kommunikation.

Fejlkode: B181A
Elektronisk tændingslås
Fejl i kommunikation.

Fejlkode: B115B
Bagrudevisermotor
Funktion ukorrekt.

Fejlkode: B1153
Forrudeviser
Funktion ukorrekt.

Fejlkode: B1167
Blinklys FV
Funktion ukorrekt.

Fejlkode: B1137
Nærlys højre side
Strømkreds med fejl.

Fejlkode: B1138
Nærlys venstre side
Strømkreds med fejl.

Fejlkode: U1FA7
CAN-kommunikation med styreenhed sædevarme/sædeventilation HF
ingen kommunikation via datakabel

Fejlkode: U1FA9
CAN-kommunikation med styreenhed sædevarme/sædeventilation VF
ingen kommunikation via datakabel

Fejlkode: B12DA

Fejlkode: B1744
Rudehejs-frigivelsessignal
Strømkreds med fejl.

Fejlkode: B133E
Rudehejs-relæ bag
Strømkreds med fejl.

Fejlkode: B133D
Aktivering relæ rudehejs foran
Strømkreds med fejl.
Hella Gutmann Solutions GmbH

Fejlkode: B1715
Dørlås-berøringskontakt FH
Tilstand ikke plausibel.

Fejlkode: B1716
Dørlås-berøringskontakt FV
Tilstand ikke plausibel.

Fejlkode: B120A
Kollisionsadvarselssystem
Funktion ukorrekt.

Fejlkode: B1328
Aktivering bagrude-/sidespejlvarme
Funktion ukorrekt.

Fejlkode: B1327
Varmeelement 3 el. ekstravarme
Aktivering fejler.

Fejlkode: B1326
Varmeelement 1 el. ekstravarme
Aktivering fejler.

Fejlkode: U1810
CAN-bus-forbindelse mellem nøglefrit adgangssystem og karosseristyreenhed
Kommunikation mangler/indeholder fejl.

Fejlkode: U1F14
Karosseri, CAN-bus
Kommunikation forstyrret.

Fejlkode: U1F15
Infotainment-CAN-bus
Kommunikation forstyrret.

Fejlkode: U1F1A
LIN-bus
Fejl i kommunikation.

Fejlkode: U1F85
LIN-bus 4
Fejl i kommunikation.

Fejlkode: U1F1B
LIN-bus
Fejl i kommunikation.

Fejlkode: U1F05
Tilstand fjernaktiveringsledning
Funktion ukorrekt.

Fejlkode: B162B
Komfort-CAN-bus
Fejl i relæaktivering.

Komfort

Kombiinstrument

0 Fejl

Komfort

Køretøjsafstandsassistent

1 Fejl

Fejlkode: U1F00-00
Diagnosticeringsmodul
Fejl ikke optaget i fejlrapporten.

Komfort **Multifunktionskamera** **3 Fejl**

Fejlkode: U1F00-00
Diagnosticeringsmodul
Fejl ikke optaget i fejlrapporten.

Fejlkode: B1238-00
Multifunktionskamera
Synsfelt delvist/helt begrænset.

Fejlkode: U1208-29
CAN-bus/forbindelse til motorstyreenhed
Kommunikation forstyrret.

Komfort **Lysbredderegulering** **0 Fejl**

Komfort **Adgang uden nøgle** **1 Fejl**

Fejlkode: B1004
styreenhed
Funktion ukorrekt.

Komfort **Elektron. tændingslås AVE** **ikke tilgængelig**

Komfort **Multifunktions-touchscreen** **2 Fejl**

Fejlkode: B1574
Touchscreen
Spændingsforsyning, strømkreds med fejl.

Fejlkode: U1FA0
Audio-/videoforbindelser
Kommunikation forstyrret.

Komfort **Parkeringssensor** **31 Fejl**

Fejlkode: B121A
Karosseristyreenhed
Konfiguration ukorrekt.

Fejlkode: B1221
Parkeringsensor foran til venstre indvendig
Funktion ukorrekt.

Fejlkode: B1221
Parkeringsensor foran til venstre indvendig
Funktion ukorrekt.

Fejlkode: B1222
Parkeringsensor foran til venstre udvendigt
Funktion ukorrekt.

Fejlkode: B1223
Parkeringsensor BV indvendig
Funktion ukorrekt.

Fejlkode: B1223
Parkeringsensor BV indvendig
Funktion ukorrekt.

Fejlkode: B1223
Parkeringsensor BV indvendig
Funktion ukorrekt.

Fejlkode: B1224
Parkeringsensor bag til venstre udvendigt
Funktion ukorrekt.

Fejlkode: B1224
Parkeringsensor bag til venstre udvendigt
Funktion ukorrekt.

Fejlkode: B1224
Parkeringsensor bag til venstre udvendigt
Funktion ukorrekt.

Fejlkode: B1225
Parkeringsensor foran til højre indvendig
Funktion ukorrekt.

Fejlkode: B1225
Parkeringsensor foran til højre indvendig
Funktion ukorrekt.

Fejlkode: B1226
Parkeringsensor foran til højre udvendigt
Funktion ukorrekt.

Fejlkode: B1226
Parkeringsensor foran til højre udvendigt
Funktion ukorrekt.

Fejlkode: B1226
Parkeringsensor foran til højre udvendigt
Funktion ukorrekt.

Fejlkode: B1227
Parkeringsensor bag til højre indvendig
Funktion ukorrekt.

Fejlkode: B1227
Parkeringsensor bag til højre indvendig
Funktion ukorrekt.

Fejlkode: B1227
Parkeringsensor bag til højre indvendig
Funktion ukorrekt.

Fejlkode: B1228
Parkeringsensor bag til højre udvendigt
Funktion ukorrekt.

Fejlkode: B1244
Hella Gutmann Solutions GmbH

Parkeringsensor bag til venstre side
Funktion ukorrekt.

Fejlkode: B1244
Parkeringsensor bag til venstre side
Funktion ukorrekt.

Fejlkode: B1245
Parkeringsensor bag til højre side
Funktion ukorrekt.

Fejlkode: B1250
Parkeringsensor foran til venstre side
Funktion ukorrekt.

Fejlkode: B1251
Parkeringsensor foran til højre side
Funktion ukorrekt.

Fejlkode: B1251
Parkeringsensor foran til højre side
Funktion ukorrekt.

Fejlkode: B1251
Parkeringsensor foran til højre side
Funktion ukorrekt.

Fejlkode: U1003
CAN-bus
Funktion frakoblet.

Fejlkode: U1804
Ratvinkelsensor
Signal med fejl.

Fejlkode: U1F00
Diagnosticeringsmodul
Fejl ikke optaget i fejlrapporten.

Fejlkode: U1F0F
CAN-bus
Kommunikation forstyrret.

Fejlkode: U1F18
Touchscreen
CAN-forbindelse fejler.

Komfort

Ratkontaktmodul

3 Fejl

Fejlkode: B126E-00
Fartpilot
Funktion ukorrekt.

Fejlkode: B100C-16
styreenhed
Forsyningsspænding med fejl.

Fejlkode: U1F00-00
Diagnosticeringsmodul
Fejl ikke optaget i fejlrapporten.

Komfort	Ratbetjeningsknap	0 Fejl
Komfort	Multiplex-betjeningsenhed	0 Fejl
Komfort	Regn-/lyssensor	0 Fejl
Komfort	Førerdørsmodul	2 Fejl

Fejlkode: U1F00-00
 Diagnosticeringsmodul
 Fejl ikke optaget i fejlrapporten.

Fejlkode: B138A-07
 Førerdørsbetjeningsenhed
 Rudehejsetaste blokeret.

Komfort	Indvendig belysning LED	0 Fejl
Komfort	Servicemodul (automatisk nødopkald)	2 Fejl

Fejlkode: DTC 0091
 USB-tilslutning
 Funktion ukorrekt.

Fejlkode: DTC 0D93
 Telematik-styreenhed
 Fejl i kommunikation.

Gearkasse	Vippekontakter	1 Fejl
------------------	-----------------------	---------------

Fejlkode: U1208-81
 CAN-bus/forbindelse til motorstyreenhed
 Kommunikation forstyrret.

Tyverisikring	Tyverialarm	ikke tilgængelig
Tyverisikring	alarmhorn	ikke tilgængelig
Styretøj	Elektr. servostyring	0 Fejl
Audio/Video	Navigationssystem	4 Fejl

Fejlkode: B100C
 Styreenhed, spændingsforsyning
 Spændingsforsyning med fejl.

Fejlkode: B1539
 Multimediestyreenhed
 Funktion ukorrekt.

Fejlkode: U1F00
 Diagnosticeringsmodul
 Fejl ikke optaget i fejlrapporten.

Fejlkode: B1591
Bakkamerasystem
Fejl i kommunikation.