



4194333

NAF Bruktbiltest

Testdato
15.12.2023



Kunde

Navn	Auksjonen.no Co/Santander	Kontaktperson	
Medlemsnummer	95140190	Navn	Auksjonen.no Co/Santander
Adresse	Døvleveien 23	Telefon	33300540
Postnummer og -sted	3170 SEM	E-post	
Telefon	33300540		
Ekstern referanse	369659		



Kjøretøy

Bilmerke	Peugeot	Motorstørrelse	1499 cm ³
Modell	Partner	Motoreffekt	75 kW
Type	6L	Aksler i drift	1
Registreringsnr.	DR86178	Drivstofftype	Diesel
Understellsnr.	VR3EFYHYCLJ842130	Kjøretøygruppe	315
Km.stand.	73409	Bruktimportert	Nei
Farge	Hvit	Registreringsår	2020
		Registrert første gang	30.10.2020



Informasjon

NAF Bruktbiltest (BBT) er en uavhengig vurdering av kjøretøyets tekniske tilstand iht. definerte kontrollpunkter. De aktuelle kontrollpunktene fremkommer i testen og vurderes / bedømmes etter NAF sine definisjoner og retningslinjer som også hensyntar bilens alder og km-stand.

NAF anmerker kun feil, mangler og avvik som avdekkes på testtidspunktet. Forutsetninger for utført test er angitt på side 2 i denne rapporten. NAF demonterer ikke for kontroll. Det kan være indikasjon knyttet til tekniske forhold som krever ytterligere utredning for å kunne fastslå omfang. Det kan også være periodiske feil som ikke kan avdekkes på testtidspunktet. Se utfyllende leveransebeskrivelse side 6.

NAF Bruktbiltest er utført på oppdrag av bilforhandler. Alle henvendelser til testen og øvrige forhold til bilens tekniske tilstand må avklares mellom kjøper av bilen og bilforhandler testen er utstedt til.



4194333

Testresultater

Ref.Id	Repareres	Resultat	Beskrivelse
4.3	Service/ Dokum.	Iht. servicehefte er ikke alle servicer fulgt	Kjørelengde mellom servicer er overskredet
4.7		Aktivert serviceindikator	
6.10	Bremseskiver	Rust på bremseskive:	Venstre bak, Høyre bak, Høyre foran, Venstre foran
17.1	Lys	Virker ikke:	Venstre skiltlys
30.2	Kjølevæske	Lavt væskenivå	
32.6	Kjølesystem	Lavt kjølevæsknivå	
58.5	Tilstand 12 volt batteri	Bør lade batteri	
67.7	Ekstra hjulsett	Mønsterdybde under 1,6mm for sommerdekk og 3,0mm for vinterdekk:	1 dekk
67.22		Mangler eller feil hjul	4 hjul
81.2	Frontrute	En eller flere steinsprutrosetter som ikke er utbedret <ul style="list-style-type: none">• Reparasjonsmetode: Reparasjon	
86.3	Lakk / karosseri utvendig	Skadet:	Venstre fordør, Høyre bakdør, Høyre bakskjerm
98.2	Seter	Misfarget/skittent:	Midten foran, Venstre foran, Høyre foran

Ref.Id	Opplysning	Resultat	Beskrivelse
5.10	Bremsebelegg	Bremsekloss/-er ikke kontrollert pga manglende innsyn:	Venstre foran, Venstre bak, Høyre bak, Høyre foran
23.4	Full systemskann	Det finnes feilkoder, se rapport	
23.7		Diagnoseavlesing ligger i testrapport	
28.10	Utvendig tilstand motor	Skadet / løst deksel under motor	
67.32	Ekstra hjulsett	* Følger med 2 stk dekksett (sommer) - skifte 1 sett dekk til vinterhjul	
86.17	Lakk / karosseri utvendig	Diverse småbulker/lakkriper	
86.18		Småbulker:	Tak, Venstre bakdør
86.19		Bulk(er)	Venstre fordør, Høyre bakdør, Høyre bakskjerm
86.20		Steinsprut:	Hele karosseriet
86.30		Bilen har noe penselflekking av steinsprut/riper i lakk	
86.34		* Lakksår/Lakkskader/Oppskrapet del(er): Venstre forskjerm, Høyre fordør, Høyre bakdør, Høyre bakskjerm, Høyre kanal, Støtfanger foran og bak.	
96.4	Dørtrekk	Liten skade i dørtrekk:	Bakluke/-dør, Høyre skyvedør, Venstre skyvedør



4194333

Ref.Id	Opplysning	Resultat	Beskrivelse
97.5	Døråpning	Sår eller skade:	Høyre fordør, Venstre skyvedør

Ikke utførte

Punkt	Årsak
Bremsevirkning	Skader/avvik som forhindrer vurdering

Servicehistorikk

Angitte servicer er de som er oppført i serviceheftet/annen dokumentasjon funnet i bilen. Avvik i forhold til angitte serviceintervaller/retningslinjer i serviceheftet, anmerkes og fremkommer i rapporten.

Dato	Km.stand
16.03.2022	30727

Testforhold

Maks hastighet ved prøvekjøring	5 km/t
Utetemperatur ved prøvekjøring	-2 °C
Føreforhold ved prøvekjøring	Glatt;Isete;Vått
Er bilen skitten eller nediset:	Nei
Frist for neste EU kontroll	30.10.2024
Ikke prøvekjørt pga:	Dekk ikke i forhold til sesong



4194333

Prøvekjøring

2 - Unormal lyd ✓

Generell informasjon

3 - Nøkler / Utstyr ✓

4 - Service/ Dokum. R

Bremser

5 - Bremsbelegg O

6 - Bremseskiver R

8 - Parkeringsbrems ✓

9 - Bremsvirkning |

10 - Bremsvæsknivå ✓

12 - Bremsørør ✓

13 - Bremseslanger ✓

14 - Bremskraftforsterker ✓

15 - Brems pedal ✓

Lys og signaler

17 - Lys R

19 - Refleks ✓

Lys og signaler

20 - Lyd / lyssignaler ✓

21 - Varsellamper ✓

22 - Varsellamper utvidet ✓

e-Diagnose

23 - Full systemskann O

Motor

27 - Motor virkemåte ✓

28 - Utvendig tilstand motor O

29 - Oljenivå motor ✓

30 - Kjølevæske R

31 - Kjølevifte ✓

32 - Kjølesystem R

33 - Eksosanlegg ✓

35 - Motorfester ✓

36 - Drivstofftank, rør, slange ✓

37 - Registerreim ✓

Drivverk

38 - Clutch ✓

39 - Girkasse (manuell) ✓

41 - Differensial ✓

42 - Drivaksler ✓

Elektriske anlegg

44 - Instrument belysning ✓

45 - Instrumenter ✓

46 - Radio / Multimedia ✓

47 - Elektrisk vindusheis ✓

48 - Oppvarmet bakrute ✓

49 - Kupevifte ✓

50 - Varmeapparat / klimaanlegg (AC) ✓

51 - Vindusvisker, spyler (foran/bak) ✓

53 - Sentrallås ✓

54 - Setevarmer ✓

56 - Drivrem generator ✓

57 - Batteri ytre tilstand ✓

58 - Tilstand 12 volt batteri R

59 - Tilhengerkontakt ✓

Hjul, dekk, felg

65 - Dekk ✓

Hjul, dekk, felg

66 - Felg ✓

67 - Ekstra hjulsett R

68 - Hjullager ✓

70 - Hjulcapsler/navkopper ✓

Styring

71 - Ratt, rattaksel, ledd ✓

72 - Styresnekke, tannstang ✓

73 - Styrestag/ledd ✓

74 - Styreservo ✓

Hjuloppheng

75 - Støtdempere ✓

76 - Stabilisator ✓

77 - Fjærer / fjærbein ✓

78 - Opphengs- / bærearmer foraksel ✓

79 - Opphengs- / bærearmer bakaksel ✓

80 - Travers ✓



4194333

Karosseri

81 - Frontrute	R
82 - Siderute/bakrute	✓
83 - Dør-/panseråpner	✓
84 - Lås	✓
86 - Lakk / karosseri utvendig	R
87 - Utvendig speil	✓
88 - Underside	✓
89 - Understellsnummer	✓
90 - Tilhengerfeste	✓

Interiør

91 - Dashbord / midtkonsoll	✓
92 - Luftdyse kupé	✓
93 - Taktrekk	✓
94 - Solskjerm	✓
95 - Innvendig speil	✓
96 - Dørtrekk	O
97 - Døråpning	O
98 - Seter	R
99 - Bilbelte	✓
100 - Gulvmatter/-teppe	✓
102 - Laste-/bagasjerom	✓
103 - Interiør generelt	✓



4194333

Måleverdier

Ref.Id	Punkt	Fråse	Måleverdi
3.1	Nøkler / Utstyr	Antall nøkler:	2 stk
6.1	Bremseskiver		Ikke mulig å måle uten demontering
9.1	Bremsevirkning		Skader/avvik som forhindrer vurdering
30.1	Kjølevæske		Ikke målt grunnet manglende tilgjengelighet
37.1	Registerreim	Bilfabrikanten anbefaler under normale forhold skifte ved km:	160000
37.2		eller ved, måneder:	60
50.1	Varmeapparat / klimaanlegg (AC)	Temperatur på luft inn i klimaanlegg	20 °C
50.2		Temperatur på luft ut av klimaanlegg	4 °C
58.1	Tilstand 12 volt batteri	Referanseverdi norm:	EN
58.2		Referanseverdi kaldstart-kapasitet:	760 ampere
58.3		Målt kaldstart-kapasitet:	465 ampere
65.1	Dekk	Mønsterdybde VF	5,10 mm
65.2		Mønsterdybde HF	5,70 mm
65.3		Mønsterdybde VB	4,00 mm
65.4		Mønsterdybde HB	3,70 mm
65.5		Bilen er utrustet med:	Sommerdekk
66.1	Felg	Felg montert på bilen:	Stålfelg
67.1	Ekstra hjulsett	Mønsterdybde	3,10 mm
67.2		Mønsterdybde	4,20 mm
67.3		Mønsterdybde	5,00 mm
67.4		Mønsterdybde	1,50 mm
67.5		Ekstra hjulsett er utrustet med:	Sommerdekk
67.6		Felg på ekstra hjulsett:	Stålfelg



4194333

Bilder og vedlegg



1. Generelt



2. Generelt



3. Generelt



4. Generelt



5. Generelt



6. Generelt



7. Generelt



8. Generelt



9. Generelt



10. Generelt



11. Generelt



12. Generelt



4194333



13. Generelt

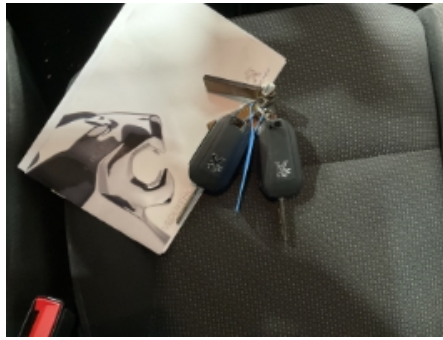

14. Generelt



15. Generelt



16. Generelt



17. Generelt



18. Generelt

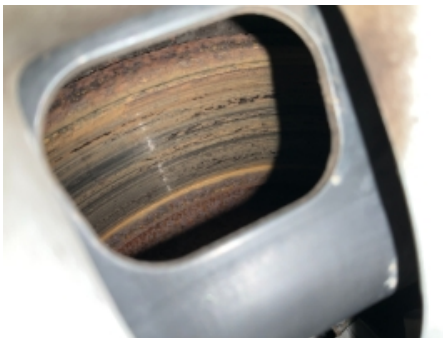

19. Generelt



20. Generelt



4194333

Leveransebetingelser

1. Testrapporten

Testrapporten inneholder identifikasjon av kjøretøy og kunde samt beskrivelse av testens omfang med måleresultater der det foreligger.

2. Bedømming-vurderingsdefinisjon

Forklaring til bokstavkodene som benyttes ved PDF rapport:

V = Normalt. Tilstand vurdert «normal» iht. kjøretøyets alder og kjørelengde

R = Reparasjon. Anbefaler utbedring iht. kontrollpunkt

O = Opplysning. Informasjon iht. kontrollpunkt og/eller kjøretøy

S = Skiftet. Kontrollpunkt inkl. komponentskifte

J = Justert. Kontrollpunkt inkl. justering

I = Ikkeutført. Kontrollpunkt ikke vurdert

3. Gjennomføring av test.

Test utføres på et NAF Senter hvis ikke annet er beskrevet.

4. Eiendomsrett

Testens resultat tilhører NAFs kunde. Kundens navn er registrert på side 1 i testrapporten, og eventuelle henvendelser i forbindelse med testen må utføres av registrert kunde. Testresultatene leveres ikke ut til andre uten samtykke fra NAFs kunde.

5. Demontering

NAF demonterer ikke for kontroll/vurdering, og kan dermed ikke påpeke feil som kun avdekkes ved demontering. Dersom NAF oppdager avvik der det trengs demontering for kontroll/vurdering, vil dette anmerkes i testrapporten.

6. Prøvekjøring, periodiske feil og fremtidige problemer

NAF anmerker kun feil og avvik som oppdages på testtidspunktet. Periodiske feil/avvik kan forekomme uten at dette avdekkes pga. manglende symptom(fremtredelse) ved testtidspunktet. Det er ikke mulig å forutse fremtidige problemer, feil eller avvik.

NAF prøvekjører bilen kun i begrenset grad.

7. Avlesing av elektronisk lagrede feilkoder via kjøretøyets OBD kontakt

NAF leser feilkoder på de elektroniske styresystemene som bilprodusenten har gitt tilgang til. Tilgang kan variere mellom ulike bilmerker og modeller og systemene leses med det testutstyret som benyttes av NAF. Det skilles ikke mellom permanente og periodiske feilkoder. NAF kan ikke påvise avvik i bilens oppgitte kilometerstand ved hjelp av diagnose.

8. NAFs ansvar

NAF har vurdert alle kontrollpunkter i den aktuelle testrapporten i henhold til NAFs definisjoner og retningslinjer. Kontrollpunkter som ikke omtales i rapporten er ikke inkludert eller vurdert.

Feil/avvik som avdekkes i etterkant av testen, kan ikke lastes NAF uten at det dokumenteres at følgende kumulative vilkår foreligger:

- feil/avvik må anses å ha foreligget ved testtidspunktet
- feil/avvik kan avdekkes etter gjeldende definisjoner og retningslinjer (innhold) av kontrollpunkt ved testtidspunktet
- feil/avvik kan avdekkes ved benyttet testutstyr i NAF ved testtidspunktet
- feil/avvik kan avdekkes ved gjeldende testforutsetninger ved testtidspunktet
- feil/avvik medfører konsekvenstap
- NAF har opptrådt uaktsomt ved testtidspunktet

9. Klageadgang næringsmarked

Testens resultat tilhører NAFs kunde. Kundens navn er registrert på side 1 i testrapporten. Ved eventuelle uoverensstemmelser i forbindelse med levert dokumentasjon, skal kunde ta dette opp med NAF. NAF er forretningsmessig leverandør til kunde og forholder seg kun til denne avtalepart.

Alle reklamasjoner må være NAF i hende skriftlig senest 10 dager etter at testen er utført.

10. Reklamasjonsansvaret til NAF

Ved uoverensstemmelse mellom tekst og bilder i testrapport og ett av disse viser riktig tilstand, er feilen ikke reklamasjonsgrunn.

NAF AS er ikke ansvarlig for feil i opplysninger som er hentet elektronisk fra 3.-part.

NAF AS kan kreve at bilen stilles til disposisjon for kontroll.

Ved reklamasjon kan NAF AS forlange å få mulighet til å reparere på eget verksted.

Hvis kjøper starter reparasjon på annet verksted uten skriftlig godkjenning fra NAF AS bortfaller retten til å kreve utgiften refundert av NAF AS.

Ved reparasjon på kjøpers verksted beregnes priser etter NAF AS sine innkjøpspriser (Meca eller tilsvarende) og selvkost på timepris. Benyttes DBS-systemet som grunnlag for delepriser benyttes importørpriser uten fraktpåslag.

Arbeidstidsettes iht. Haynes Pro med faktor 1

Diagnoserapport vedlegges der kunden har bestilt dette. Diagnoserapporten betraktes som en del av testrapporten.

Reklamasjonskravets størrelse er under alle omstendigheter oppad begrenset til prisen på testen, med mindre noe annet er særskilt avtalt.

NAF AS anbefaler at budgivere selv inspiserer objektet.

NAF Næring
Rosenholmveien 4B
1252 Oslo
Telefon: 91183650
Fax:
E-mail: Kjetil.oppi@naf.no
Website:



15. des. 2023

Køretøj: Peugeot Partner-IV 1.5 16V Blue-HDi 100
Motorkode: YHY (DV5RD)
Produktionsår: 18-
Kilometerstand: 73409 (skrevet af kontrolløren)
Registrering Nr: DR86178
VIN: VR3EFYHYCLJ842130 (udlæst fra styreenhed)
Testet: 15. des. 2023 14:04:43

Fejlkode

OBD	OBD	0 Fejl
Motor	Diesel	0 Fejl
Motor	ADD	ikke tilgængelig
ABS	Bosch ABS	0 Fejl
Airbag	Airbag	0 Fejl
Klimaanlæg	Klimaanlæg	0 Fejl
Komfort	Central styreenhed BSI	10 Fejl

Fejlkode: U1F39
Regn-/lyssensor
Fejl i kommunikation.

Fejlkode: B173D
nøgle
Fejlagtig registrering.

Fejlkode: B1808
Startspærre
Frigivelsessignal forstyrret/overlapper.

Fejlkode: B1153
Forrudevisker
Funktion ukorrekt.

Fejlkode: B1715
Dørlås-berøringskontakt FH
Tilstand ikke plausibel.

Fejlkode: B1716
Dørlås-berøringskontakt FV
Tilstand ikke plausibel.

Fejlkode: B1865
Motorstartfrigivelsessignal fra startknap og karosseristyreenhed
Signaler indbyrdes uplausible.

Fejlkode: B1818
Olieniveaukontrol
Funktion ukorrekt.

Fejlkode: B132A
Kølemiddeltryk
Lavtrykssystem fejlbehæftet.

Fejlkode: U1F1A
LIN-bus
Fejl i kommunikation.

Komfort

Karosseriombygning (BSG)

15 Fejl

Fejlkode: B2EC0
Anhængerbaglygte højre side
Strømkreds med fejl.

Fejlkode: B2EC1
Anhængerbaglygte
Strømkreds med fejl.

Fejlkode: B2EC2
Anhængerblinklys højre side
Strømkreds med fejl.

Fejlkode: B2EC3
Anhængerblinklys venstre side
Funktion ukorrekt.

Fejlkode: B2ECE
Anhænger-tågebaglygte
Strømkreds med fejl.

Fejlkode: B2ECF
Anhængerbaklys
Strømkreds med fejl.

Fejlkode: B2ED0
Anhænger-bremselys
Strømkreds med fejl.

Fejlkode: B1002
styreenhed
Uventet reset

Fejlkode: B2EC0
Anhængerbaglygte højre side
Strømkreds med fejl.

Fejlkode: B2EC1
Anhængerbaglygte

Strømkreds med fejl.

Fejlkode: B2EC2
Anhængerblinklys højre side
Strømkreds med fejl.

Fejlkode: B2EC3
Anhængerblinklys venstre side
Funktion ukorrekt.

Fejlkode: B2ECE
Anhænger-tågebaglygte
Strømkreds med fejl.

Fejlkode: B2ECF
Anhængerbaklys
Strømkreds med fejl.

Fejlkode: B2ED0
Anhænger-bremselys
Strømkreds med fejl.

Komfort

Anhængerstyreenhed (BSG)

15 Fejl

Fejlkode: B2EC0
Anhængerbaglygte højre side
Strømkreds med fejl.

Fejlkode: B2EC1
Anhængerbaglygte
Strømkreds med fejl.

Fejlkode: B2EC2
Anhængerblinklys højre side
Strømkreds med fejl.

Fejlkode: B2EC3
Anhængerblinklys venstre side
Funktion ukorrekt.

Fejlkode: B2ECE
Anhænger-tågebaglygte
Strømkreds med fejl.

Fejlkode: B2ECF
Anhængerbaklys
Strømkreds med fejl.

Fejlkode: B2ED0
Anhænger-bremselys
Strømkreds med fejl.

Fejlkode: B1002
styreenhed
Uventet reset

Fejlkode: B2EC0
Anhængerbaglygte højre side
Strømkreds med fejl.

Fejlkode: B2EC1
Anhængerbaglygte
Strømkreds med fejl.

Fejlkode: B2EC2
Anhængerblinklys højre side
Strømkreds med fejl.

Fejlkode: B2EC3
Anhængerblinklys venstre side
Funktion ukorrekt.

Fejlkode: B2ECE
Anhænger-tågebaglygte
Strømkreds med fejl.

Fejlkode: B2ECF
Anhænderbaklys
Strømkreds med fejl.

Fejlkode: B2ED0
Anhænger-bremselys
Strømkreds med fejl.

Komfort	Multifunktionskamera	ikke tilgængelig
Komfort	Kombiinstrument	0 Fejl
Komfort	Multifunktionsskærm	ikke tilgængelig
Komfort	Multifunktions-touchscreen	2 Fejl

Fejlkode: U1FA0-00
Audio-/videoforbindelser
Kommunikation forstyrret.

Fejlkode: B1576-54
Multifunktionsskærm
Kodning mangler/med fejl.

Komfort	Head-up-display	ikke tilgængelig
Komfort	Servicemodul (automatisk nødopkald)	ikke tilgængelig
Komfort	Telematikbetjeningsenhed	ikke tilgængelig
Komfort	Parkeringsensor	12 Fejl

Fejlkode: B120E-87
Forbrændingsmotor
Signal med fejl.

Fejlkode: B1218-87
ESP-styreenhed
Signal med fejl.

Fejlkode: U0140-87
CAN-bus/forbindelse til karosseristyreenhed

Kommunikation forstyrret.

Fejlkode: U1003-88
CAN-bus
Funktion frakoblet.

Fejlkode: U111D-87
CAN-forbindelse med parkeringssensor-styreenhed
Fejl i kommunikation.

Fejlkode: U1802-87
Kørselshastighedssignal
Signal med fejl.

Fejlkode: U1805-87
CAN-bus/forbindelse til ABS/antispin-system
Hjulhastighed ikke tilgængelig.

Fejlkode: U1F00-00
Diagnosticeringsmodul
Fejl ikke optaget i fejlrapporten.

Fejlkode: U1F18-88
Touchscreen
CAN-forbindelse fejler.

Fejlkode: U1F2E-87
CAN-bus til motorstyreenhed
ingen kommunikation

Fejlkode: U1F3E-87
CAN-bus til telematik-styreenhed
Kommunikation forstyrret.

Fejlkode: U1F95-87
Parkeringsensorstyreenhed
Funktion ukorrekt.

Komfort

Ratkontaktmodul

2 Fejl

Fejlkode: B1836-00
Transponderantenne
Funktion ukorrekt.

Fejlkode: B1836-12
Transponderantenne
Funktion ukorrekt.

Komfort

Ratbetjeningsknap

0 Fejl

Komfort

Multiplex-betjeningsenhed

0 Fejl

Komfort

Regn-/lyssensor

0 Fejl

Komfort

Førerdørsmodul

ikke tilgængelig

Komfort

Elektron. tændingslås AVE

ikke tilgængelig

Tyverisikring	Tyverialarm	ikke tilgængelig
Tyverisikring	alarmhorn	ikke tilgængelig
Styretøj	Hydr. servostyring	0 Fejl
Audio/Video	Navigationssystem	7 Fejl
<p>Fejlkode: B1503 Audioudgang, bagest venstre Funktion ukorrekt.</p>		
<p>Fejlkode: B1504 Audioudgang, bagest højre Funktion ukorrekt.</p>		
<p>Fejlkode: B1517 Bluetooth-modul Funktion ukorrekt.</p>		
<p>Fejlkode: B1561 USB-tilslutning 3 Funktion ukorrekt.</p>		
<p>Fejlkode: B1562 USB-tilslutning 2 Funktion ukorrekt.</p>		
<p>Fejlkode: B1563 USB-tilslutning 1 Funktion ukorrekt.</p>		
<p>Fejlkode: B1563 USB-tilslutning 1 Funktion ukorrekt.</p>		
Audio/Video	Bilradio	ikke tilgængelig
Audio/Video	Cd-afspiller	ikke tilgængelig