



4610343

NAF Bruktbiltest

Testdato
11.06.2024



Kunde

Navn	Auksjonen.no As	Kontaktperson	
Medlemsnummer	94448735	Navn	Auksjonen.no As
Adresse	Døvleveien 23	Telefon	33 30 05 40
Postnummer og -sted	3170 SEM	E-post	
Telefon	33 30 05 40		
Ekstern referanse	408074		



Kjøretøy

Bilmerke	Peugeot	Motorstørrelse	1997 cm ³
Modell	EXPERT	Motoreffekt	106 kW
Type	V	Aksler i drift	1
Registreringsnr.	SX26276	Drivstofftype	Diesel
Understellsnr.	VF3VFEHS7N7017629	Kjøretøygruppe	315
Km.stand.	52715	Bruktimportert	Nei
Farge	Grå	Registreringsår	2022
		Registrert første gang	30.05.2022



Informasjon

NAF Bruktbiltest (BBT) er en uavhengig vurdering av kjøretøyets tekniske tilstand iht. definerte kontrollpunkter. De aktuelle kontrollpunktene fremkommer i testen og vurderes / bedømmes etter NAF sine definisjoner og retningslinjer som også hensyntar bilens alder og km-stand.

NAF anmerker kun feil, mangler og avvik som avdekkes på testtidspunktet. Forutsetninger for utført test er angitt på side 2 i denne rapporten. NAF demonterer ikke for kontroll. Det kan være indikasjon knyttet til tekniske forhold som krever ytterligere utredning for å kunne fastslå omfang. Det kan også være periodiske feil som ikke kan avdekkes på testtidspunktet. Se utfyllende leveransebeskrivelse side 6.

NAF Bruktbiltest er utført på oppdrag av bilforhandler. Alle henvendelser til testen og øvrige forhold til bilens tekniske tilstand må avklares mellom kjøper av bilen og bilforhandler testen er utstedt til.



4610343

Testresultater

Ref.Id	Repareres	Resultat	Beskrivelse
48.2	Oppvarmet bakrute	Skade på varmetråder:	
67.19	Ekstra hjulsett	Dekk er tomt for/har lite luft:	2 dekk
86.2	Lakk / karosseri utvendig	Lakkriper:	Støtfanger foran, Panser, Tak, Høyre bakdør, Høyre baksjerm
86.11		Steinsprut/lakksår	Venstre fordør, Venstre bakdør
96.1	Dørtrekk	Hull/rift/flenge i dørtrekk:	Høyre skyvedør, Venstre skyvedør
97.1	Døråpning	Sår eller skade:	Venstre fordør
102.2	Laste-/bagasjerom	Skader i deksler/panel/vegger/gulv	

Ref.Id	Opplysning	Resultat	Beskrivelse
6.16	Bremsekiver	Overflaterust eller mindre enn 25% av overflaten rustet	Begge sider foran
6.17		Overflaterust eller mindre enn 50% av overflaten rustet	Begge sider bak
23.4	Full systemskann	Det finnes feilkoder, se rapport	
23.7		Diagnoseavlesing ligger i testrapport	
60.7	Tilleggsvarmer / parkeringsvarmer	Ikke funksjonsprøvd	
66.10	Felg	Ripe/slitasje på felg	
81.9	Frontrute	Noe steinsprut	
81.12		* Noen svake riper på frontrute.	
86.17	Lakk / karosseri utvendig	Diverse småbulker/lakkriper	
86.20		Steinsprut:	

Servicehistorikk

Angitte servicer er de som er oppført i serviceheftet/annen dokumentasjon funnet i bilen. Avvik i forhold til angitte serviceintervaller/retningslinjer i serviceheftet, anmerkes og fremkommer i rapporten.

Dato	Km.stand
07.02.2024	44584

Testforhold

Maks hastighet ved prøvekjøring	70 km/t
Utetemperatur ved prøvekjøring	15 °C
Føreforhold ved prøvekjøring	Tørt
Bilen ble prøvekjørt:	Driftsvarm motor
Er bilen skitten eller nediset:	Nei
Frist for neste EU kontroll	30.05.2026
Er testen utført på NAF Senteret?	Nei



4610343

Prøvekjøring

1 - Kjøreegenskaper ✓

Generell informasjon

3 - Nøkler / Utstyr ✓

4 - Service/ Dokum. ✓

Bremser

5 - Bremsbelegg ✓

6 - Bremseskiver O

8 - Parkeringsbrems ✓

9 - Bremsvirkning ✓

10 - Bremsvæsknivå ✓

11 - Bremsvæskens kokepunkt ✓

12 - Bremsør ✓

13 - Bremseslanger ✓

14 - Bremskraftforsterker ✓

15 - Bremsedal ✓

Lys og signaler

17 - Lys ✓

19 - Refleks ✓

20 - Lyd / lyssignaler ✓

21 - Varsellamper ✓

22 - Varsellamper utvidet ✓

e-Diagnose

23 - Full systemskann O

Motor

26 - Avgassanalyse (Diesel) ✓

27 - Motor virkemåte ✓

28 - Utvendig tilstand motor ✓

29 - Oljenivå motor ✓

30 - Kjølevæske ✓

31 - Kjølevifte ✓

32 - Kjølesystem ✓

33 - Eksosanlegg ✓

35 - Motorfester ✓

36 - Drivstofftank, rør, slange ✓

37 - Registerreim ✓

Drivverk

40 - Girkasse (automatisk) ✓

42 - Drivaksler ✓

Elektriske anlegg

44 - Instrument belysning ✓

45 - Instrumenter ✓

46 - Radio / Multimedia ✓

47 - Elektrisk vindusheis ✓

48 - Oppvarmet bakrute R

49 - Kupevifte ✓

50 - Varmeapparat / klimaanlegg (AC) ✓

51 - Vindusvisker, spyler (foran/bak) ✓

53 - Sentrallås ✓

54 - Setevarmer ✓

55 - Ladespenning generator ✓

56 - Drivrem generator ✓

57 - Batteri ytre tilstand ✓

58 - Tilstand 12 volt batteri ✓

59 - Tilhengerkontakt ✓

60 - Tilleggsvarmer / parkeringsvarmer O

Hjul, dekk, felg

65 - Dekk ✓

66 - Felg O

67 - Ekstra hjulsett R

Hjul, dekk, felg

68 - Hjullager ✓

69 - Reservehjul / dekkreparasjonssett ✓

70 - Hjulcapsler/navkopper ✓

Styring

71 - Ratt, rattaksel, ledd ✓

72 - Styresnekke, tannstang ✓

73 - Styrestag/ledd ✓

74 - Styreservo ✓



4610343

Hjuloppheng

75 - Støtdempere	✓
76 - Stabilisator	✓
77 - Fjærer / fjærbein	✓
78 - Opphengs- / bærearmer foraksel	✓
79 - Opphengs- / bærearmer bakaksel	✓
80 - Travers	✓

Karosseri

81 - Frontrute	O
82 - Siderute/bakrute	✓
83 - Dør-/panseråpner	✓
84 - Lås	✓
86 - Lakk / karosseri utvendig	R
87 - Utvendig speil	✓
88 - Underside	✓
89 - Understellsnummer	✓
90 - Tilhengerfeste	✓

Interiør

91 - Dashbord / midtkonsoll	✓
92 - Luftdyse kupé	✓
93 - Taktrekk	✓
94 - Solskjerm	✓
95 - Innvendig speil	✓
96 - Dørtrekk	R
97 - Døråpning	R
98 - Seter	✓
99 - Bilbelte	✓
100 - Gulvmatter/-teppe	✓
102 - Laste-/bagasjerom	R
103 - Interiør generelt	✓
104 - Varseltrekant	✓



4610343

Måleverdier

Ref.Id	Punkt	Fråse	Måleverdi
3.1	Nøkler / Utstyr	Antall nøkler:	2 stk
6.1	Bremseskiver		Kontrollert visuelt
9.1	Bremsevirkning		Ikke målt grunnet manglende tilgjengelighet
26.1	Avgassanalyse (Diesel)		Euro 5 eller høyere uten feilkoder
30.1	Kjølevæske	Kjølevæskens frysepunkt, frostsikker ned til minus:	37 °C
37.1	Registerreim	Bilfabrikanten anbefaler under normale forhold skifte ved km:	150000
37.2		eller ved, måneder:	60
50.1	Varmeapparat / klimaanlegg (AC)	Temperatur på luft inn i klimaanlegg	20 °C
50.2		Temperatur på luft ut av klimaanlegg	1 °C
55.1	Ladespenning generator	Ladespenning med last (V)	14,90 volt
55.2		Ladespenning uten last (V)	14,90 volt
58.1	Tilstand 12 volt batteri	Referanseverdi norm:	EN
58.2		Referanseverdi kaldstart-kapasitet:	760 ampere
58.3		Målt kaldstart-kapasitet:	689 ampere
65.1	Dekk	Mønsterdybde VF	6,00 mm
65.2		Mønsterdybde HF	6,00 mm
65.3		Mønsterdybde VB	6,00 mm
65.4		Mønsterdybde HB	6,00 mm
65.5		Bilen er utrustet med:	Sommerdekk
66.1	Felg	Felg montert på bilen:	Lettmetallfelg
67.1	Ekstra hjulsett	Mønsterdybde	7,00 mm
67.2		Mønsterdybde	7,00 mm
67.3		Mønsterdybde	4,00 mm
67.4		Mønsterdybde	4,00 mm
67.5		Ekstra hjulsett er utrustet med:	Piggfrie vinterdekk
67.6		Felg på ekstra hjulsett:	Lettmetallfelg



4610343

Bilder og vedlegg



1. Generelt



2. Generelt



3. Generelt



4. Generelt



5. Generelt



6. Generelt



7. Generelt



8. Generelt

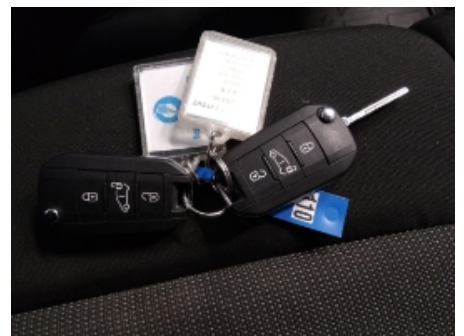

9. Generelt



10. Generelt



11. Generelt



12. Generelt



4610343



13. Dørråpning



14. Generelt



15. Dørtrekk



16. Høyre bakdør



17. Panser



18. Venstre fordør



19. Venstre bakdør

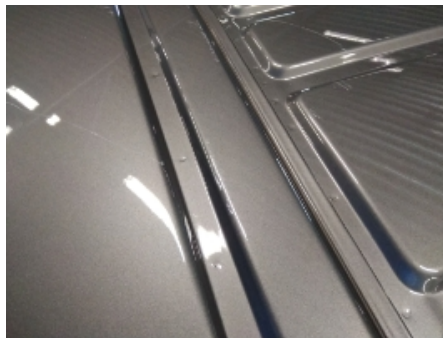

20. Tak



21. Tak



22. Tak



23. Generelt



24. Støtfanger foran



4610343

Leveransebetingelser

1. Testrapporten

Testrapporten inneholder identifikasjon av kjøretøy og kunde samt beskrivelse av testens omfang med måleresultater der det foreligger.

2. Bedømming-vurderingsdefinisjon

Forklaring til bokstavkodene som benyttes ved PDF rapport:

V = Normalt. Tilstand vurdert «normal» iht. kjøretøyets alder og kjørelengde

R = Reparasjon. Anbefaler utbedring iht. kontrollpunkt

O = Opplysning. Informasjon iht. kontrollpunkt og/eller kjøretøy

S = Skiftet. Kontrollpunkt inkl. komponentskifte

J = Justert. Kontrollpunkt inkl. justering

I = Ikkeutført. Kontrollpunkt ikke vurdert

3. Gjennomføring av test.

Test utføres på et NAF Senter hvis ikke annet er beskrevet.

4. Eiendomsrett

Testens resultat tilhører NAFs kunde. Kundens navn er registrert på side 1 i testrapporten, og eventuelle henvendelser i forbindelse med testen må utføres av registrert kunde. Testresultatene leveres ikke ut til andre uten samtykke fra NAFs kunde.

5. Demontering

NAF demonterer ikke for kontroll/vurdering, og kan dermed ikke påpeke feil som kun avdekkes ved demontering. Dersom NAF oppdager avvik der det trengs demontering for kontroll/vurdering, vil dette anmerkes i testrapporten.

6. Prøvekjøring, periodiske feil og fremtidige problemer

NAF anmerker kun feil og avvik som oppdages på testtidspunktet. Periodiske feil/avvik kan forekomme uten at dette avdekkes pga. manglende symptom(fremtredelse) ved testtidspunktet. Det er ikke mulig å forutse fremtidige problemer, feil eller avvik.

NAF prøvekjører bilen kun i begrenset grad.

7. Avlesing av elektronisk lagrede feilkoder via kjøretøyets OBD kontakt

NAF leser feilkoder på de elektroniske styresystemene som bilprodusenten har gitt tilgang til. Tilgang kan variere mellom ulike bilmerker og modeller og systemene leses med det testutstyret som benyttes av NAF. Det skilles ikke mellom permanente og periodiske feilkoder. NAF kan ikke påvise avvik i bilens oppgitte kilometerstand ved hjelp av diagnose.

8. NAFs ansvar

NAF har vurdert alle kontrollpunkter i den aktuelle testrapporten i henhold til NAFs definisjoner og retningslinjer. Kontrollpunkter som ikke omtales i rapporten er ikke inkludert eller vurdert.

Feil/avvik som avdekkes i etterkant av testen, kan ikke lastes NAF uten at det dokumenteres at følgende kumulative vilkår foreligger:

- feil/avvik må anses å ha foreligget ved testtidspunktet
- feil/avvik kan avdekkes etter gjeldende definisjoner og retningslinjer (innhold) av kontrollpunkt ved testtidspunktet
- feil/avvik kan avdekkes ved benyttet testutstyr i NAF ved testtidspunktet
- feil/avvik kan avdekkes ved gjeldende testforutsetninger ved testtidspunktet
- feil/avvik medfører konsekvenstap
- NAF har opptrådt uaktsomt ved testtidspunktet

9. Klageadgang næringsmarked

Testens resultat tilhører NAFs kunde. Kundens navn er registrert på side 1 i testrapporten. Ved eventuelle uoverensstemmelser i forbindelse med levert dokumentasjon, skal kunde ta dette opp med NAF. NAF er forretningsmessig leverandør til kunde og forholder seg kun til denne avtalepart.

Alle reklamasjoner må være NAF i hende skriftlig senest 10 dager etter at testen er utført.

10. Reklamasjonsansvaret til NAF

Ved uoverensstemmelse mellom tekst og bilder i testrapport og ett av disse viser riktig tilstand, er feilen ikke reklamasjonsgrunn.

NAF AS er ikke ansvarlig for feil i opplysninger som er hentet elektronisk fra 3.-part.

NAF AS kan kreve at bilen stilles til disposisjon for kontroll.

Ved reklamasjon kan NAF AS forlange å få mulighet til å reparere på eget verksted.

Hvis kjøper starter reparasjon på annet verksted uten skriftlig godkjenning fra NAF AS bortfaller retten til å kreve utgiften refundert av NAF AS.

Ved reparasjon på kjøpers verksted beregnes priser etter NAF AS sine innkjøpspriser (Meca eller tilsvarende) og selvkost på timepris. Benyttes DBS-systemet som grunnlag for delepriser benyttes importørpriser uten fraktpåslag.

Arbeidstidsettes iht. Haynes Pro med faktor 1

Diagnoserapport vedlegges der kunden har bestilt dette. Diagnoserapporten betraktes som en del av testrapporten.

Reklamasjonskravets størrelse er under alle omstendigheter oppad begrenset til prisen på testen, med mindre noe annet er særskilt avtalt.

NAF AS anbefaler at budgivere selv inspiserer objektet.

NAF senter Bergen-Kokstad
Kokstaddalen 5
5257 Kokstad
Telefon: +4755175550
Fax:
E-mail: kokstad@naf.no
Website: www.naf.no



11. jun. 2024

Køretøj: Peugeot Expert-IV 2.0 16V Blue-HDi 180 FAP Kasten
Motorkode: EHZ (DW10FDCU)
Produktionsår: 19-
Kilometerstand: 52715 (skrevet af kontrolløren)
Registrering Nr: SX26276
VIN: VF3VFEHS7N7017629 (udlæst fra styreenhed)
Testet: 11. jun. 2024 08:05:59

Fejlkode

OBD	OBD	0 Fejl
Motor	Dieselmotor	0 Fejl
ABS	ABS/ESP	1 Fejl
Fejlkode: C0034-62 Hjulføler FH Strømkreds med fejl.		
Airbag	Airbag	0 Fejl
Klimaanlæg	Klimaanlæg	0 Fejl
Klimaanlæg	Klimatiseringsautomatik bag	ikke tilgængelig
Klimaanlæg	Tilskudsvarmer	ikke tilgængelig
Klimaanlæg	Betjeningspanel klimaanlæg bag	ikke tilgængelig
Komfort	Central styreenhed BSI	9 Fejl

Fejlkode: B173D
nøgle
Fejlagtig registrering.

Fejlkode: B115B
Bagrudevisermotor
Funktion ukorrekt.

Fejlkode: B1153
Forrudevisker

Funktion ukorrekt.

Fejlkode: B162C
Relæ 1 tilbehør
Funktion ukorrekt.

Fejlkode: B1715
Dørlås-berøringskontakt FH
Tilstand ikke plausibel.

Fejlkode: B1716
Dørlås-berøringskontakt FV
Tilstand ikke plausibel.

Fejlkode: B1709
Udvendig kontakt "Åbn/luk bagagerumssmæk"
Funktion ukorrekt.

Fejlkode: B1825
Olieniveaukontrol
Funktion ukorrekt.

Fejlkode: B132A
Kølemiddeltryk
Lavtrykssystem fejlbehæftet.

Komfort

Motorskifteenhed BSM

ikke tilgængelig

Komfort

Anhængerstyreenhed (BSG)

8 Fejl

Fejlkode: B1002-00
styreenhed
Uventet reset

Fejlkode: B2EC0-13
Anhængerbaglygte højre side
Strømkreds med fejl.

Fejlkode: B2EC1-13
Anhængerbaglygte
Strømkreds med fejl.

Fejlkode: B2EC2-13
Anhængerblinklys højre side
Strømkreds med fejl.

Fejlkode: B2EC3-13
Anhængerblinklys venstre side
Funktion ukorrekt.

Fejlkode: B2ECE-13
Anhænger-tågebaglygte
Strømkreds med fejl.

Fejlkode: B2ECF-13
Anhængerbaklys
Strømkreds med fejl.

Fejlkode: B2ED0-13
Anhænger-bremselys

Strømkreds med fejl.

Komfort	Kombiinstrument	0 Fejl
Komfort	Multifunktionsskærm	ikke tilgængelig
Komfort	Multifunktions-touchscreen	0 Fejl
Komfort	Parkeringsensor	6 Fejl

Fejlkode: B1223-92
Parkeringsensor BV indvendig
Funktion ukorrekt.

Fejlkode: B1223-35
Parkeringsensor BV indvendig
Funktion ukorrekt.

Fejlkode: B1227-92
Parkeringsensor bag til højre indvendig
Funktion ukorrekt.

Fejlkode: B1227-35
Parkeringsensor bag til højre indvendig
Funktion ukorrekt.

Fejlkode: B1224-35
Parkeringsensor bag til venstre udvendigt
Funktion ukorrekt.

Fejlkode: B1228-92
Parkeringsensor bag til højre udvendigt
Funktion ukorrekt.

Komfort	Ratkontaktmodul	0 Fejl
Komfort	Ratbetjeningsknap	0 Fejl
Komfort	Multiplex-betjeningsenhed	0 Fejl
Komfort	Regn-/lyssensor CAN	0 Fejl
Komfort	Servicemodul (automatisk nødopkald)	ikke tilgængelig
Komfort	Spændingsbevaring	ikke tilgængelig
Komfort	Køretøjsafstandsassistent	ikke tilgængelig
Komfort	Multifunktionskamera	ikke tilgængelig
Komfort	Head-up-display	ikke tilgængelig
Komfort	Elektron. tændingslås AVE	ikke tilgængelig
Gearkasse	automatgear	0 Fejl

Gearkasse	Betjening automatgearkasse	ikke tilgængelig
Tyverisikring	Tyverialarm	ikke tilgængelig
Tyverisikring	alarmhorn	ikke tilgængelig
Styretøj	Elektr. servostyring	0 Fejl
Audio/Video	Bilradio	ikke tilgængelig
Audio/Video	Navigationssystem	4 Fejl

Fejlkode: B100C
 Styreenhed, spændingsforsyning
 Spændingsforsyning med fejl.

Fejlkode: B1503
 Audioudgang, bagest venstre
 Funktion ukorrekt.

Fejlkode: B1504
 Audioudgang, bagest højre
 Funktion ukorrekt.

Fejlkode: B1517
 Bluetooth-modul
 Funktion ukorrekt.