



4681743

NAF Bruktbiltest

Testdato
26.06.2024

Kunde

Navn	Auksjonen.no Co/Santander	Kontaktperson	
Medlemsnummer	95140190	Navn	Auksjonen.no Co/Santander
Adresse	Døvleveien 23	Telefon	33300540
Postnummer og -sted	3170 SEM	E-post	
Telefon	33300540		
Ekstern referanse	410704		



Kjøretøy

Bilmerke	Mercedes-Benz	Motorstørrelse	2143 cm ³
Modell	Vito	Motoreffekt	140 kW
Type	639/5	Aksler i drift	2
Registreringsnr.	BU14746	Drivstofftype	Diesel
Understellsnr.	W1V44760513703352	Kjøretøygruppe	315
Km.stand.	152189	Bruktimportert	Nei
Farge	Hvit	Registreringsår	2020
		Registrert første gang	18.03.2020



Informasjon

NAF Bruktbiltest (BBT) er en uavhengig vurdering av kjøretøyets tekniske tilstand iht. definerte kontrollpunkter. De aktuelle kontrollpunktene fremkommer i testen og vurderes / bedømmes etter NAF sine definisjoner og retningslinjer som også hensyntar bilens alder og km-stand.

NAF anmerker kun feil, mangler og avvik som avdekkes på testtidspunktet. Forutsetninger for utført test er angitt på side 2 i denne rapporten. NAF demonterer ikke for kontroll. Det kan være indikasjon knyttet til tekniske forhold som krever ytterligere utredning for å kunne fastslå omfang. Det kan også være periodiske feil som ikke kan avdekkes på testtidspunktet. Se utfyllende leveransebeskrivelse side 6.

NAF Bruktbiltest er utført på oppdrag av bilforhandler. Alle henvendelser til testen og øvrige forhold til bilens tekniske tilstand må avklares mellom kjøper av bilen og bilforhandler testen er utstedt til.



4681743

Testresultater

Ref.Id	Repareres	Resultat	Beskrivelse
3.5	Nøkler / Utstyr	Nøkkel/er mangler	
8.2	Parkeringsbrems	Svak bremsevirkning:	Venstre, Høyre
28.1	Utvendig tilstand motor	Oljelekkasje på motor - rengjør før nærmere kontroll	
47.5	Elektrisk vindusheis	* Ukjent feil med VF vindu	
48.1	Oppvarmet bakrute	Oppvarmet bakrute virker ikke:	
51.3	Vindusvisker, spylers (foran/bak)	Vindusspyler virker ikke:	Bakrute
51.7		Vinduspusserarm eller blad er defekt / mangler	Bakrute
81.2	Frontrute	En eller flere steinsprutrosetter som ikke er utbedret <ul style="list-style-type: none">• Reparasjonsmetode: Skift	
82.8	Siderute/bakrute	Skade på rute:	Bakrute
84.4	Lås	Feil ved låsesylinder	Venstre fordør
86.2	Lakk / karosseri utvendig	Lakkriper:	Støtfanger foran, Støtfanger bak
86.3		Skadet:	Høyre bakhjør
86.7		Rust / korrosjon i innvendig kant:	Venstre fordør
87.4	Utvendig speil	Feil på justeringsmekanisme for speil:	Venstre side, Høyre side
92.1	Luftdyse kupé	Luftdyse skadet:	Midten foran
97.1	Døråpning	Sår eller skade:	Venstre fordør

Ref.Id	Opplysning	Resultat	Beskrivelse
4.12	Service/ Dokum.	Bilen har digital servicebok, denne er ikke kontrollert av NAF	
23.4	Full systemskann	Det finnes feilkoder, se rapport	
23.6		Etter avtale med kunde er feilkode/r slettet, feilsøking må påregnes dersom feilkode dukker opp igjen	
42.10	Drivaksler	* Svetting fra koblingen til HF drivaksel og girkasse	
86.17	Lakk / karosseri utvendig	Diverse småbulker/lakkriper	
86.18		Småbulker:	Høyre fordør



4681743

Servicehistorikk

Bilen har elektronisk servicedokumentasjon

Testforhold

Maks hastighet ved prøvekjøring	60 km/t
Utetemperatur ved prøvekjøring	15 °C
Føreforhold ved prøvekjøring	Tørt
Bilen ble prøvekjørt:	Driftsvarm motor
Frist for neste EU kontroll	18.03.2026



4681743

Prøvekjøring1 - Kjøreegenskaper ✓**Generell informasjon**3 - Nøkler / Utstyr R4 - Service/ Dokum. O**Bremser**5 - Bremsbelegg ✓6 - Bremseskiver ✓8 - Parkeringsbrems R9 - Bremsvirkning ✓10 - Bremsvæsknivå ✓12 - Bremsørør ✓13 - Bremseslanger ✓14 - Bremskraftforsterker ✓15 - Bremsedal ✓**Lys og signaler**17 - Lys ✓19 - Refleks ✓**Lys og signaler**20 - Lyd / lyssignaler ✓21 - Varsellamper ✓22 - Varsellamper utvidet ✓**e-Diagnose**23 - Full systemskann O**Motor**27 - Motor virkemåte ✓28 - Utvendig tilstand motor R29 - Oljenivå motor ✓30 - Kjølevæske ✓31 - Kjølevifte ✓32 - Kjølesystem ✓33 - Eksosanlegg ✓35 - Motorfester ✓36 - Drivstofftank, rør, slange ✓37 - Registerreim ✓**Drivverk**40 - Girkasse (automatisk) ✓41 - Differensial ✓42 - Drivaksler O43 - Mellomaksel ✓**Elektriske anlegg**44 - Instrument belysning ✓45 - Instrumenter ✓47 - Elektrisk vindusheis R48 - Oppvarmet bakrute R49 - Kupevifte ✓50 - Varmeapparat / klimaanlegg (AC) ✓51 - Vindusvisker, spyler (foran/bak) R53 - Sentrallås ✓54 - Setevarmer ✓55 - Ladespenning generator ✓56 - Drivrem generator ✓58 - Tilstand 12 volt batteri ✓59 - Tilhengerkontakt ✓**Hjul, dekk, felg**65 - Dekk ✓66 - Felg ✓**Hjul, dekk, felg**67 - Ekstra hjulsett ✓68 - Hjullager ✓69 - Reservehjul / dekkreparasjonssett ✓**Styring**71 - Ratt, rattaksel, ledd ✓72 - Styresnekke, tannstang ✓73 - Styrestag/ledd ✓74 - Styreservo ✓**Hjuloppheng**75 - Støtdempere ✓76 - Stabilisator ✓77 - Fjærer / fjærbein ✓78 - Opphengs- / bærearmer foraksel ✓79 - Opphengs- / bærearmer bakaksel ✓80 - Travers ✓



4681743

Karosseri

81 - Frontrute	R
82 - Siderute/bakrute	R
83 - Dør-/panseråpner	✓
84 - Lås	R
86 - Lakk / karosseri utvendig	R
87 - Utvendig speil	R
88 - Underside	✓
89 - Understellsnummer	✓
90 - Tilhengerfeste	✓

Interiør

91 - Dashbord / midtkonsoll	✓
92 - Luftdyse kupé	R
93 - Taktrekk	✓
94 - Solskjerm	✓
95 - Innvendig speil	✓
96 - Dørtrekk	✓
97 - Døråpning	R
98 - Seter	✓
99 - Bilbelte	✓
100 - Gulvmatter/-teppe	✓
102 - Laste-/bagasjerom	✓
103 - Interiør generelt	✓
104 - Varseltrekant	✓



4681743

Måleverdier

Ref.Id	Punkt	Fråse	Måleverdi
3.1	Nøkler / Utstyr	Antall nøkler:	1 stk
6.1	Bremsekiver	Min. bremsekivetykkelse før utskifting foran:	28,00 mm
6.2		Bremsekivetykkelse VF	31,50 mm
6.3		Bremsekivetykkelse HF	31,20 mm
6.4		Min. bremsekivetykkelse før utskifting bak:	9,00 mm
6.5		Bremsekivetykkelse VB	11,80 mm
6.6		Bremsekivetykkelse HB	11,70 mm
9.1	Bremsevirkning	Bremsevirkning, VF	390,00
9.2		Bremsevirkning, HF	380,00
9.3		Bremsevirkning, VB	200,00
9.4		Bremsevirkning, HB	200,00
30.1	Kjølevæske	Kjølevæskens frysepunkt, frostsikker ned til minus:	40 °C
37.1	Registerreim		Bilen har registerkjede
50.1	Varmeapparat / klimaanlegg (AC)	Temperatur på luft inn i klimaanlegg	24 °C
50.2		Temperatur på luft ut av klimaanlegg	0 °C
55.1	Ladespenning generator	Ladespenning med last (V)	13,60 volt
55.2		Ladespenning uten last (V)	14,10 volt
58.1	Tilstand 12 volt batteri		Ikke målt grunnet manglende tilgjengelighet
65.1	Dekk	Mønsterdybde VF	6,00 mm
65.2		Mønsterdybde HF	6,00 mm
65.3		Mønsterdybde VB	6,00 mm
65.4		Mønsterdybde HB	7,00 mm
65.5		Bilen er utrustet med:	Piggfrie vinterdekk
66.1	Felg	Felg montert på bilen:	Lettmetallfelg
67.1	Ekstra hjulsett	Mønsterdybde	5,00 mm
67.2		Mønsterdybde	5,00 mm
67.3		Mønsterdybde	4,00 mm
67.4		Mønsterdybde	4,00 mm
67.5		Ekstra hjulsett er utrustet med:	Sommerdekk
67.6		Felg på ekstra hjulsett:	Lettmetallfelg

Bilder og vedlegg**1. Generelt****2. Generelt****3. Generelt****4. Generelt****5. Generelt****6. Generelt****7. Generelt****8. Generelt****9. Generelt****10. Generelt****11. Generelt****12. Generelt**



4681743



13. Generelt



14. Generelt



15. Generelt



16. Generelt



17. Generelt



18. Generelt



19. Generelt



20. Lakk / karosseri utvendig



21. Lakk / karosseri utvendig



22. Utvendig tilstand motor



23. Generelt

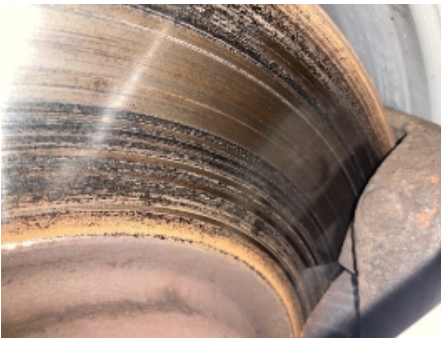

24. Generelt

**25. Generelt****26. Generelt****27. Generelt****28. Generelt****29. Generelt****30. Generelt****31. Drivaksler**



4681743

Leveransebetingelser

1. Testrapporten

Testrapporten inneholder identifikasjon av kjøretøy og kunde samt beskrivelse av testens omfang med måleresultater der det foreligger.

2. Bedømming-vurderingsdefinisjon

Forklaring til bokstavkodene som benyttes ved PDF rapport:

V = Normalt. Tilstand vurdert «normal» iht. kjøretøyets alder og kjørelengde

R = Reparasjon. Anbefaler utbedring iht. kontrollpunkt

O = Opplysning. Informasjon iht. kontrollpunkt og/eller kjøretøy

S = Skiftet. Kontrollpunkt inkl. komponentskifte

J = Justert. Kontrollpunkt inkl. justering

I = Ikkeutført. Kontrollpunkt ikke vurdert

3. Gjennomføring av test.

Test utføres på et NAF Senter hvis ikke annet er beskrevet.

4. Eiendomsrett

Testens resultat tilhører NAFs kunde. Kundens navn er registrert på side 1 i testrapporten, og eventuelle henvendelser i forbindelse med testen må utføres av registrert kunde. Testresultatene leveres ikke ut til andre uten samtykke fra NAFs kunde.

5. Demontering

NAF demonterer ikke for kontroll/vurdering, og kan dermed ikke påpeke feil som kun avdekkes ved demontering. Dersom NAF oppdager avvik der det trengs demontering for kontroll/vurdering, vil dette anmerkes i testrapporten.

6. Prøvekjøring, periodiske feil og fremtidige problemer

NAF anmerker kun feil og avvik som oppdages på testtidspunktet. Periodiske feil/avvik kan forekomme uten at dette avdekkes pga. manglende symptom(fremtredelse) ved testtidspunktet. Det er ikke mulig å forutse fremtidige problemer, feil eller avvik.

NAF prøvekjører bilen kun i begrenset grad.

7. Avlesing av elektronisk lagrede feilkoder via kjøretøyets OBD kontakt

NAF leser feilkoder på de elektroniske styresystemene som bilprodusenten har gitt tilgang til. Tilgang kan variere mellom ulike bilmerker og modeller og systemene leses med det testutstyret som benyttes av NAF. Det skilles ikke mellom permanente og periodiske feilkoder. NAF kan ikke påvise avvik i bilens oppgitte kilometerstand ved hjelp av diagnose.

8. NAFs ansvar

NAF har vurdert alle kontrollpunkter i den aktuelle testrapporten i henhold til NAFs definisjoner og retningslinjer. Kontrollpunkter som ikke omtales i rapporten er ikke inkludert eller vurdert.

Feil/avvik som avdekkes i etterkant av testen, kan ikke lastes NAF uten at det dokumenteres at følgende kumulative vilkår foreligger:

- feil/avvik må anses å ha foreligget ved testtidspunktet
- feil/avvik kan avdekkes etter gjeldende definisjoner og retningslinjer (innhold) av kontrollpunkt ved testtidspunktet
- feil/avvik kan avdekkes ved benyttet testutstyr i NAF ved testtidspunktet
- feil/avvik kan avdekkes ved gjeldende testforutsetninger ved testtidspunktet
- feil/avvik medfører konsekvenstap
- NAF har opptrådt uaktsomt ved testtidspunktet

9. Klageadgang næringsmarked

Testens resultat tilhører NAFs kunde. Kundens navn er registrert på side 1 i testrapporten. Ved eventuelle uoverensstemmelser i forbindelse med levert dokumentasjon, skal kunde ta dette opp med NAF. NAF er forretningsmessig leverandør til kunde og forholder seg kun til denne avtalepart.

Alle reklamasjoner må være NAF i hende skriftlig senest 10 dager etter at testen er utført.

10. Reklamasjonsansvaret til NAF

Ved uoverensstemmelse mellom tekst og bilder i testrapport og ett av disse viser riktig tilstand, er feilen ikke reklamasjonsgrunn.

NAF AS er ikke ansvarlig for feil i opplysninger som er hentet elektronisk fra 3.-part.

NAF AS kan kreve at bilen stilles til disposisjon for kontroll.

Ved reklamasjon kan NAF AS forlange å få mulighet til å reparere på eget verksted.

Hvis kjøper starter reparasjon på annet verksted uten skriftlig godkjenning fra NAF AS bortfaller retten til å kreve utgiften refundert av NAF AS.

Ved reparasjon på kjøpers verksted beregnes priser etter NAF AS sine innkjøpspriser (Meca eller tilsvarende) og selvkost på timepris. Benyttes DBS-systemet som grunnlag for delepriser benyttes importørpriser uten fraktpåslag.

Arbeidstidsettes iht. Haynes Pro med faktor 1

Diagnoserapport vedlegges der kunden har bestilt dette. Diagnoserapporten betraktes som en del av testrapporten.

Reklamasjonskravets størrelse er under alle omstendigheter oppad begrenset til prisen på testen, med mindre noe annet er særskilt avtalt.

NAF AS anbefaler at budgivere selv inspiserer objektet.

NAF SEM
Døvleveien 23
3170 SEM
Telefon:
Fax:
E-mail:
Website:



26. jun. 2024

Køretøj: Mercedes Vito 119 CDI (W447) Kasten 4Matic BlueTEC
Motorkode: OM 651.950
Produktionsår: 15-
Kilometerstand: 152189 (skrevet af kontrolløren)
Registrering Nr: BU14746
VIN: W1V44760513703352 (udlæst fra styreenhed)
Testet: 26. jun. 2024 13:57:39

Fejlkode

OBD	OBD	0 Fejl
Motor	Dieselmotor	1 Fejl
Fejlkode: P13E7FD Ureaadditiv-niveau For lavt påfyldningsniveau.		
Motor	FSCU UDS OBD	0 Fejl
Motor	SCR: Udstødningsgasreduktion	0 Fejl
Motor	PTCU: Drivlinje	ikke tilgængelig
ABS	ESP: elektronisk stabiliseringsprogram	1 Fejl
Fejlkode: C066300 CAN-bus/forbindelse til central gateway CAN-signal "Indgående opkald" mangler/er ukorrekt.		
ABS	EFB OBD	ikke tilgængelig
Airbag	SRS Airbagstyreenhed	0 Fejl
Airbag	RevGus VL Reversibel selestrammer VF	ikke tilgængelig
Airbag	RevGus VR Reversibel selestrammer HF	ikke tilgængelig
Klima anlæg	KLA Klima anlæg	0 Fejl
Sikkerhed	ABA: Aktiv bremseassistent	ikke tilgængelig

Sikkerhed	Aktiv fartpilot	ikke tilgængelig
Sikkerhed	Aktiv fartpilot/bremseassistent	ikke tilgængelig
Sikkerhed	Venstre bagradarsensor	ikke tilgængelig
Sikkerhed	Højre bagradarsensor	ikke tilgængelig
Komfort	EZS: Elektr. tændingslås	0 Fejl
Komfort	KI: Kombiinstrument	0 Fejl
Komfort	SAM (signalregistrerings- + aktiveringsmodul)	2 Fejl

Fejlkode: P25567B
Kølevæskeniveauføler
For lavt påfyldningsniveau.

Fejlkode: B23267B
Sprinklervand-niveausensor
For lavt påfyldningsniveau.

Komfort	SG-SW-L Styreenhed forlygte til venstre	0 Fejl
Komfort	SG-SW-R Styreenhed forlygte til højre	0 Fejl
Komfort	MFK: Multifunktionskamera	0 Fejl
Komfort	360°-kamera	ikke tilgængelig
Komfort	KAB: Kameratildækning	ikke tilgængelig
Komfort	TSG (dørstyreenhed) FV UDS OBD	5 Fejl

Fejlkode: B1D042A
Spejlindstillingskontakt
Uplausibelt signal.

Fejlkode: B1E1F2A
Spejlvalgskontakt
Strømkreds med fejl.

Fejlkode: B18B62A
Rudehejskontakt foran til højre
Strømkreds med fejl.

Fejlkode: B18B52A
Rudehejskontakt foran til venstre
Strømkreds med fejl.

Fejlkode: B1DD015
Eloparmet sidespejl
Styrestrømkreds, kortslutning til plus/afbrydelse

Komfort	TSG (dørstyreenhed) FH UDS OBD	0 Fejl
----------------	---------------------------------------	---------------

Komfort	MRM OBD	0 Fejl
Komfort	DBE dig. OBD	ikke tilgængelig
Komfort	TPAD: Touchpad	ikke tilgængelig
Komfort	HMI-GW	ikke tilgængelig
Komfort	OLU: Onboard Logic Unit	ikke tilgængelig
Komfort	RFK: Bakkamera	4 Fejl

Fejlkode: U014287
CAN-bus til karosseristyreenhed bagved
Kommunikation forstyrret.

Fejlkode: U014787
CAN-bus-forbindelse med audio-gateway
Kommunikation forstyrret.

Fejlkode: U015587
CAN-bus-forbindelse til kombiinstrument
Kommunikation forstyrret.

Fejlkode: U041600
CAN-bus-forbindelse til ABS/ESP-styreenhed
Meddelelse ukorrekt.

Komfort	AHE: Anhængerregistrering	0 Fejl
Komfort	Venstre bagsæde massagefunktion	ikke tilgængelig
Komfort	Højre bagsæde massagefunktion	ikke tilgængelig
Komfort	Klimasæder til bagsæde i sæderække 2 venstre side	ikke tilgængelig
Komfort	Klimasæder til bagsæde i sæderække 1 venstre side	ikke tilgængelig
Komfort	Klimasæder til bagsæde i sæderække 1 højre side	ikke tilgængelig
Komfort	ESE Elektrisk sædejustering med sædehukommelse, fører	ikke tilgængelig
Komfort	PARK: Parkeringshjælp	ikke tilgængelig
Komfort	STR: Elektrisk skydedør i højre side	ikke tilgængelig
Komfort	STL: Elektrisk skydedør i venstre side	ikke tilgængelig
Komfort	PSD: Panoramatag	ikke tilgængelig
Komfort	PSM: Programmerbart specialmodul	ikke tilgængelig

Komfort	Fartskriver	ikke tilgængelig
Komfort	HGW brugerinterface CAN-bus	ikke tilgængelig
Gearkasse	ISM CAN OBD	1 Fejl
<p>Fejlkode: U015531 CAN-bus-forbindelse til kombiinstrument Kommunikation forstyrret.</p>		
Gearkasse	VGS: Fuldt integreret gearstyring	1 Fejl
<p>Fejlkode: U015531 CAN-bus-forbindelse til kombiinstrument Kommunikation forstyrret.</p>		
Gearkasse	Gearkasse	0 Fejl
Tyverisikring	EDW: Tyverialarm	ikke tilgængelig
Styretøj	Elektr. servostyring	0 Fejl
Audio/Video	MBAC: Mercedes-Benz Advanced Control	ikke tilgængelig
Audio/Video	ZBE: Centralt betjeningspanel	ikke tilgængelig
Audio/Video	Telematik HERMES	1 Fejl
<p>Fejlkode: U103888 Diagnose-CAN-bus CAN-bus slået fra.</p>		
Audio/Video	Radio/navigation	ikke tilgængelig
Audio/Video	ZAN OBD	ikke tilgængelig
Audio/Video	MTAS Mobiltelefonholder	ikke tilgængelig
Audio/Video	E-Call GLONASS (Rusland)	ikke tilgængelig
Audio/Video	Tel Styreenhed telefon	ikke tilgængelig
Audio/Video	TB5 TV-tuner	ikke tilgængelig
Audio/Video	Sound OBD	ikke tilgængelig
Audio/Video	MBUX Head Unit	ikke tilgængelig
Dæktryksovervågning	RDK OBD	ikke tilgængelig