



4669989

# NAF Bruktbiltest

Testdato  
22.06.2024



## Kunde

<b>Navn</b>	Auksjonen.no Co/Santander	<b>Kontaktperson</b>	
<b>Medlemsnummer</b>	95140190	<b>Navn</b>	Auksjonen.no Co/Santander
<b>Adresse</b>	Døvleveien 23	<b>Telefon</b>	33300540
<b>Postnummer og -sted</b>	3170 SEM	<b>E-post</b>	
<b>Telefon</b>	33300540		
<b>Ekstern referanse</b>	412627		



## Kjøretøy

<b>Bilmerke</b>	BMW	<b>Motorstørrelse</b>	1997 cm <sup>3</sup>
<b>Modell</b>	X5 xDrive40e iPerformance	<b>Motoreffekt</b>	180 kW
<b>Type</b>	X5	<b>Aksler i drift</b>	2
<b>Registreringsnr.</b>	BT72836	<b>Drivstofftype</b>	Bensin
<b>Understellsnr.</b>	WBAKT0108J0Y44137	<b>Kjøretøygruppe</b>	101
<b>Km.stand.</b>	92994	<b>Bruktimportert</b>	Nei
<b>Farge</b>	Svart	<b>Registreringsår</b>	2017
		<b>Registrert første gang</b>	27.11.2017



## Informasjon

NAF Bruktbiltest (BBT) er en uavhengig vurdering av kjøretøyets tekniske tilstand iht. definerte kontrollpunkter. De aktuelle kontrollpunktene fremkommer i testen og vurderes / bedømmes etter NAF sine definisjoner og retningslinjer som også hensyntar bilens alder og km-stand.

NAF anmerker kun feil, mangler og avvik som avdekkes på testtidspunktet. Forutsetninger for utført test er angitt på side 2 i denne rapporten. NAF demonterer ikke for kontroll. Det kan være indikasjon knyttet til tekniske forhold som krever ytterligere utredning for å kunne fastslå omfang. Det kan også være periodiske feil som ikke kan avdekkes på testtidspunktet. Se utfyllende leveransebeskrivelse side 6.

NAF Bruktbiltest er utført på oppdrag av bilforhandler. Alle henvendelser til testen og øvrige forhold til bilens tekniske tilstand må avklares mellom kjøper av bilen og bilforhandler testen er utstedt til.



4669989

**Testresultater**

Ref.Id	Repareres	Resultat	Beskrivelse
1.11	Kjøreegenskaper	* Ikke prøvekjørt pga varsler for lavt oljetrykk - bil bør hentes på henger for og forhindre mer skade(r).	
3.6	Nøkler / Utstyr	Nøkkel/er virker ikke	
4.3	Service/ Dokum.	Iht. servicehefte er ikke alle servicer fulgt	Tid mellom servicer er overskredet, Kjørelengde mellom servicer er overskredet
4.7		Aktivert serviceindikator	
6.10	Bremseskiver	Rust på bremseskive:	Venstre foran, Høyre bak, Høyre foran, Venstre bak
22.2	Varsellamper utvidet	Varsellampe for TPMS (Dekktrykk) lyser	
23.1	Full systemskann	Det finnes feilkoder, se rapport	
23.2		Diagnoseavlesing ligger i testrapport	
23.3		* Feilkode på lavt oljetrykk - bil bør hentes på henger og feilsøke for nærmere kontroll.	
30.2	Kjølevæske	Lavt væskeniå	
32.6	Kjølesystem	Lavt kjølevæskeniå	
67.17	Ekstra hjulsett	Ekstra hjulsett mangler	
81.2	Frontrute	En eller flere steinsprutrosetter som ikke er utbedret • Reparasjonsmetode: Skift	
96.1	Dørtrekk	Hull/rift/flenge i dørtrekk:	Venstre bakhjør
97.2	Døråpning	Skadet deksel:	Høyre fordør
98.2	Seter	Misfarget/skittent:	Venstre bak
100.1	Gulvmatter/-teppe	Gulvmatte skadet eller mangler:	Midten bak, Venstre foran, Venstre bak, Høyre bak, Høyre foran

Ref.Id	Opplysning	Resultat	Beskrivelse
4.12	Service/ Dokum.	Bilen har digital servicebok, denne er ikke kontrollert av NAF	
17.29	Lys	Kraketert lykteglass	Høyre nærlys
17.32		* Høyre baklykt - riper	
29.12	Oljenivå motor	Bilen er ikke utstyrt med peilepinne, oljenivå er ikke kontrollert	
60.7	Tilleggsvarmer / parkeringsvarmer	Ikke funksjonsprøvd	
66.10	Felg	Ripe/slitasje på felg	Venstre foran, Venstre bak, Høyre bak, Høyre foran
66.11		Oksidering / oksidert felg	Venstre bak
81.9	Frontrute	Noe steinsprut	



4669989

Ref.Id	Opplysning	Resultat	Beskrivelse
81.10		Slitt frontrute	
86.16	Lakk / karosseri utvendig	Lakkriper:	Bakluke, Høyre fordør, Venstre bakskjerm, Støtfanger bak, Venstre sidekanal, Venstre fordør, Venstre bakdør, Høyre bakdør
86.19		Bulk(er)	Venstre fordør, Høyre bakdør
86.24		Rustangrep:	Høyre bakdør
91.5	Dashbord / midtkonsoll	* Dashbord/midtkonsoll - sår/riper	
93.5	Taktrekk	Skittent taktrekk	
96.4	Dørtrekk	Liten skade i dørtrekk:	Venstre fordør
97.5	Døråpning	Sår eller skade:	Venstre fordør, Venstre bakdør

### Ikke utførte

Punkt	Årsak
Tilstand 12 volt batteri	Ikke tilgjengelig for kontroll

### Servicehistorikk

Angitte servicer er de som er oppført i serviceheftet/annen dokumentasjon funnet i bilen. Avvik i forhold til angitte serviceintervaller/retningslinjer i serviceheftet, anmerkes og fremkommer i rapporten.

Elektronisk servicedokumentasjon er ikke sjekket av NAF på grunn av manglende tilgang.

### Testforhold

<b>Maks hastighet ved prøvekjøring</b>	10 km/t
<b>Utetemperatur ved prøvekjøring</b>	16 °C
<b>Er bilen skitten eller nediset:</b>	Nei
<b>Frist for neste EU kontroll</b>	06.07.2025
<b>Ikke prøvekjørt pga:</b>	Alvorlig feil



4669989

**Prøvekjøring**

- 1 - Kjøreegenskaper **R**
- 2 - Unormal lyd **✓**

**Generell informasjon**

- 3 - Nøkler / Utstyr **R**
- 4 - Service/ Dokum. **R**

**Bremser**

- 5 - Bremsbelegg **✓**
- 6 - Bremseskiver **R**
- 8 - Parkeringsbrems **✓**
- 9 - Bremsvirkning **✓**
- 10 - Bremsvæsknivå **✓**
- 11 - Bremsvæskens kokepunkt **✓**
- 12 - Bremsørør **✓**
- 13 - Bremseslanger **✓**
- 14 - Bremskraftforsterker **✓**
- 15 - Brems pedal **✓**
- 16 - Lasteavhengig reduksjonsventil **✓**

**Lys og signaler**

- 17 - Lys **O**
- 19 - Refleks **✓**
- 20 - Lyd / lyssignaler **✓**
- 21 - Varsellamper **✓**
- 22 - Varsellamper utvidet **R**

**e-Diagnose**

- 23 - Full systemskann **R**

**Motor**

- 27 - Motor virkemåte **✓**
- 28 - Utvendig tilstand motor **✓**

**Motor**

- 29 - Oljenivå motor **O**
- 30 - Kjølevæske **R**
- 31 - Kjølevifte **✓**
- 32 - Kjølesystem **R**
- 33 - Eksosanlegg **✓**
- 35 - Motorfester **✓**
- 36 - Drivstofftank, rør, slange **✓**
- 37 - Registerreim **✓**

**Drivverk**

- 40 - Girkasse (automatisk) **✓**
- 41 - Differensial **✓**
- 42 - Drivaksler **✓**
- 43 - Mellomaksel **✓**

**Elektriske anlegg**

- 44 - Instrument belysning **✓**
- 45 - Instrumenter **✓**
- 46 - Radio / Multimedia **✓**
- 47 - Elektrisk vindusheis **✓**
- 48 - Oppvarmet bakrute **✓**
- 49 - Kupevifte **✓**
- 50 - Varmeapparat / klimaanlegg (AC) **✓**
- 51 - Vindusvisker, spyler (foran/bak) **✓**
- 52 - Lyktespyler / Visker **✓**
- 53 - Sentrallås **✓**
- 54 - Setevarmer **✓**
- 56 - Drivrem generator **✓**
- 58 - Tilstand 12 volt batteri **|**
- 59 - Tilhengerkontakt **✓**
- 60 - Tilleggsvarmer / parkeringsvarmer **O**
- 61 - Ladekontakt elbil/hybrid **✓**
- 62 - Ladekabel elbil/hybrid **✓**
- 63 - Kabler for fremdriftssystem elbil/hybrid **✓**
- 64 - Utv. tilstand fremdriftsbatteri elbil/hybrid **✓**

**Hjul, dekk, felg**

- 65 - Dekk **✓**
- 66 - Felg **O**
- 67 - Ekstra hjulsett **R**
- 68 - Hjullager **✓**
- 69 - Reservehjul / dekkreparasjonssett **✓**
- 70 - Hjulcapsler/navkopper **✓**

**Styring**

- 71 - Ratt, rattaksel, ledd **✓**
- 72 - Styresnekke, tannstang **✓**
- 73 - Styrestag/ledd **✓**
- 74 - Styreservo **✓**



4669989

### Hjuloppheng

75 - Støtdempere	✓
76 - Stabilisator	✓
77 - Fjærer / fjærbein	✓
78 - Opphengs- / bærearmer foraksel	✓
79 - Opphengs- / bærearmer bakaksel	✓
80 - Travers	✓

### Karosseri

81 - Frontrute	R
82 - Siderute/bakrute	✓
83 - Dør-/panseråpner	✓
84 - Lås	✓
85 - Takluke/Panoramatak	✓
86 - Lakk / karosseri utvendig	O
87 - Utvendig speil	✓
88 - Underside	✓
89 - Understellsnummer	✓
90 - Tilhengerfeste	✓

### Interiør

91 - Dashbord / midtkonsoll	O
92 - Luftdyse kupé	✓
93 - Taktrekk	O
94 - Solskjerm	✓
95 - Innvendig speil	✓
96 - Dørtrekk	R
97 - Døråpning	R
98 - Seter	R
99 - Bilbelte	✓
100 - Gulvmatter/-teppe	R
101 - Bagasjeromstildekning	✓
102 - Laste-/bagasjerom	✓
103 - Interiør generelt	✓
104 - Varseltrekant	✓



4669989

**Måleverdier**

Ref.Id	Punkt	Fråse	Måleverdi
3.1	Nøkler / Utstyr	Antall nøkler:	2 stk
6.1	Bremsekiver	Min. bremsekivetykkelse før utskifting foran:	28,40 mm
6.2		Bremsekivetykkelse VF	28,50 mm
6.3		Bremsekivetykkelse HF	28,50 mm
6.4		Min. bremsekivetykkelse før utskifting bak:	18,40 mm
6.5		Bremsekivetykkelse VB	19,10 mm
6.6		Bremsekivetykkelse HB	19,10 mm
9.1	Bremsevirkning	Bremsevirkning, VF	400,00
9.2		Bremsevirkning, HF	400,00
9.3		Bremsevirkning, VB	300,00
9.4		Bremsevirkning, HB	300,00
30.1	Kjølevæske	Kjølevæskens frysepunkt, frostsikker ned til minus:	-50 °C
37.1	Registerreim		Bilen har registerkjede
50.1	Varmeapparat / klimaanlegg (AC)	Temperatur på luft inn i klimaanlegg	22 °C
50.2		Temperatur på luft ut av klimaanlegg	4 °C
58.1	Tilstand 12 volt batteri		Ikke tilgjengelig for kontroll
62.1	Ladekabel elbil/hybrid	Antall ladekabler i bilen:	1 stk
65.1	Dekk	Mønsterdybde VF	6,70 mm
65.2		Mønsterdybde HF	6,70 mm
65.3		Mønsterdybde VB	6,70 mm
65.4		Mønsterdybde HB	6,50 mm
65.5		Bilen er utrustet med:	Piggfrie vinterdekk
66.1	Felg	Felg montert på bilen:	Lettmetallfelg
67.1	Ekstra hjulsett		Ikke målt grunnet manglende tilgjengelighet



## Bilder og vedlegg



1. Generelt



2. Generelt



3. Generelt



4. Generelt



5. Generelt

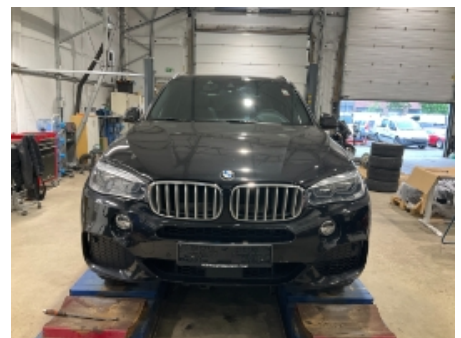

6. Generelt



7. Generelt



8. Generelt



9. Generelt



10. Generelt



11. Generelt



12. Generelt





4669989



13. Generelt



14. Generelt



15. Generelt



16. Generelt



17. Generelt



18. Generelt



19. Generelt



20. Generelt



21. Generelt



22. Generelt



23. Generelt



24. Generelt





4669989



25. Generelt



26. Generelt



27. Generelt



28. Generelt



29. Generelt



30. Generelt



31. Generelt



32. Generelt



33. Generelt



34. Generelt



35. Generelt



4669989

## Leveransebetingelser

### 1. Testrapporten

Testrapporten inneholder identifikasjon av kjøretøy og kunde samt beskrivelse av testens omfang med måleresultater der det foreligger.

### 2. Bedømming-vurderingsdefinisjon

Forklaring til bokstavkodene som benyttes ved PDF rapport:

V = Normalt. Tilstand vurdert «normal» iht. kjøretøyets alder og kjørelengde

R = Reparasjon. Anbefaler utbedring iht. kontrollpunkt

O = Opplysning. Informasjon iht. kontrollpunkt og/eller kjøretøy

S = Skiftet. Kontrollpunkt inkl. komponentskifte

J = Justert. Kontrollpunkt inkl. justering

I = Ikkeutført. Kontrollpunkt ikke vurdert

### 3. Gjennomføring av test.

Test utføres på et NAF Senter hvis ikke annet er beskrevet.

### 4. Eiendomsrett

Testens resultat tilhører NAFs kunde. Kundens navn er registrert på side 1 i testrapporten, og eventuelle henvendelser i forbindelse med testen må utføres av registrert kunde. Testresultatene leveres ikke ut til andre uten samtykke fra NAFs kunde.

### 5. Demontering

NAF demonterer ikke for kontroll/vurdering, og kan dermed ikke påpeke feil som kun avdekkes ved demontering. Dersom NAF oppdager avvik der det trengs demontering for kontroll/vurdering, vil dette anmerkes i testrapporten.

### 6. Prøvekjøring, periodiske feil og fremtidige problemer

NAF anmerker kun feil og avvik som oppdages på testtidspunktet. Periodiske feil/avvik kan forekomme uten at dette avdekkes pga. manglende symptom(fremtredelse) ved testtidspunktet. Det er ikke mulig å forutse fremtidige problemer, feil eller avvik.

NAF prøvekjører bilen kun i begrenset grad.

### 7. Avlesing av elektronisk lagrede feilkoder via kjøretøyets OBD kontakt

NAF leser feilkoder på de elektroniske styresystemene som bilprodusenten har gitt tilgang til. Tilgang kan variere mellom ulike bilmerker og modeller og systemene leses med det testutstyret som benyttes av NAF. Det skilles ikke mellom permanente og periodiske feilkoder. NAF kan ikke påvise avvik i bilens oppgitte kilometerstand ved hjelp av diagnose.

### 8. NAFs ansvar

NAF har vurdert alle kontrollpunkter i den aktuelle testrapporten i henhold til NAFs definisjoner og retningslinjer. Kontrollpunkter som ikke omtales i rapporten er ikke inkludert eller vurdert.

Feil/avvik som avdekkes i etterkant av testen, kan ikke lastes NAF uten at det dokumenteres at følgende kumulative vilkår foreligger:

- feil/avvik må anses å ha foreligget ved testtidspunktet
- feil/avvik kan avdekkes etter gjeldende definisjoner og retningslinjer (innhold) av kontrollpunkt ved testtidspunktet
- feil/avvik kan avdekkes ved benyttet testutstyr i NAF ved testtidspunktet
- feil/avvik kan avdekkes ved gjeldende testforutsetninger ved testtidspunktet
- feil/avvik medfører konsekvenstap
- NAF har opptrådt uaktsomt ved testtidspunktet

### 9. Klageadgang næringsmarked

Testens resultat tilhører NAFs kunde. Kundens navn er registrert på side 1 i testrapporten. Ved eventuelle uoverensstemmelser i forbindelse med levert dokumentasjon, skal kunde ta dette opp med NAF. NAF er forretningsmessig leverandør til kunde og forholder seg kun til denne avtalepart.

Alle reklamasjoner må være NAF i hende skriftlig senest 10 dager etter at testen er utført.

### 10. Reklamasjonsansvaret til NAF

Ved uoverensstemmelse mellom tekst og bilder i testrapport og ett av disse viser riktig tilstand, er feilen ikke reklamasjonsgrunn.

NAF AS er ikke ansvarlig for feil i opplysninger som er hentet elektronisk fra 3.-part.

NAF AS kan kreve at bilen stilles til disposisjon for kontroll.

Ved reklamasjon kan NAF AS forlange å få mulighet til å reparere på eget verksted.

Hvis kjøper starter reparasjon på annet verksted uten skriftlig godkjenning fra NAF AS bortfaller retten til å kreve utgiften refundert av NAF AS.

Ved reparasjon på kjøpers verksted beregnes priser etter NAF AS sine innkjøpspriser (Meca eller tilsvarende) og selvkost på timepris. Benyttes DBS-systemet som grunnlag for delepriser benyttes importørpriser uten fraktpåslag.

Arbeidstidsettes iht. Haynes Pro med faktor 1

Diagnoserapport vedlegges der kunden har bestilt dette. Diagnoserapporten betraktes som en del av testrapporten.

Reklamasjonskravets størrelse er under alle omstendigheter oppad begrenset til prisen på testen, med mindre noe annet er særskilt avtalt.

NAF AS anbefaler at budgivere selv inspiserer objektet.

NAF Næring  
Rosenholmveien 4B  
1252 Oslo  
Telefon: 91183650  
Fax:  
E-mail: Kjetil.oppi@naf.no  
Website:



22. jun. 2024

Køretøj: BMW X5 40e F15 xDrive Hybrid  
Motorkode: N20 B20 A  
Produktionsår: 15-  
Kilometerstand: 92994 (skrevet af kontrolløren)  
Registrering Nr: BT72836  
VIN: WBAKT0108J0Y44137 (udlæst fra styreenhed)  
Testet: 22. jun. 2024 12:02:12

---

Fejlkode

---

<b>Motor</b>	<b>DME Motorstyreenhed</b>	<b>3 Fejl</b>
--------------	----------------------------	---------------

Fejlkode: DTC 1C0102  
Olietryk  
Olietryk for lavt.

Fejlkode: DTC 213901  
Forbrugerstyring  
Frakobling af enkelte forbrugere aktiv.

Fejlkode: DTC 21A515  
Remstartergenerator  
Aktiveres ikke eller startproceduren varer for længe.

<b>Motor</b>	<b>EKPS Brændstofpumpestyreenhed</b>	<b>0 Fejl</b>
--------------	--------------------------------------	---------------

<b>ABS</b>	<b>DSC Elektronisk stabilitetsprogram</b>	<b>0 Fejl</b>
------------	---	---------------

<b>ABS</b>	<b>EMF Parkeringsbremsestyreenhed</b>	<b>0 Fejl</b>
------------	---------------------------------------	---------------

<b>Airbag</b>	<b>ACSM Airbagstyreenhed</b>	<b>0 Fejl</b>
---------------	------------------------------	---------------

<b>Airbag</b>	<b>REMALI Reversibel selestramme i venstre side</b>	<b>0 Fejl</b>
---------------	---	---------------

<b>Airbag</b>	<b>REMARE Reversibel selestrammer i højre side</b>	<b>0 Fejl</b>
---------------	--	---------------

<b>Klimaanlæg</b>	<b>IHKA Fuldautomatisk klimaanlæg</b>	<b>1 Fejl</b>
-------------------	---------------------------------------	---------------

Fejlkode: DTC 801253  
Dvaletilstand





<b>Komfort</b>	<b>FLA Fjernlysstyreenhed</b>	<b>ikke tilgængelig</b>
<b>Komfort</b>	<b>STML Forlygtestyreenhed i venstre side</b>	<b>ikke tilgængelig</b>
<b>Komfort</b>	<b>STMR Forlygtestyreenhed i højre side</b>	<b>ikke tilgængelig</b>
<b>Komfort</b>	<b>LHML Forlygtestyreenhed i venstre side</b>	<b>0 Fejl</b>
<b>Komfort</b>	<b>LHMR Forlygtestyreenhed i højre side</b>	<b>0 Fejl</b>
<b>Komfort</b>	<b>SWW sporskifteadvarsel</b>	<b>0 Fejl</b>
<b>Komfort</b>	<b>KAFAS Kamerabaserede førerassistentsystemer</b>	<b>0 Fejl</b>
<b>Komfort</b>	<b>PDC parkeringshjælp</b>	<b>ikke tilgængelig</b>
<b>Komfort</b>	<b>PMA Parkeringshjælp</b>	<b>0 Fejl</b>
<b>Komfort</b>	<b>AHM Anhængerstyreenhed</b>	<b>0 Fejl</b>
<b>Komfort</b>	<b>HKL bagklapmodul</b>	<b>1 Fejl</b>

Fejlkode: DTC 801703  
 Spændingsforsyning  
 Underspænding registreret.

<b>Komfort</b>	<b>TR SVC 360-graders kamera</b>	<b>0 Fejl</b>
<b>Komfort</b>	<b>NVE Natsynskamera</b>	<b>ikke tilgængelig</b>
<b>Komfort</b>	<b>GZAL Ekstra forlygte i venstre side</b>	<b>ikke tilgængelig</b>
<b>Komfort</b>	<b>GZAR Ekstra forlygte i højre side</b>	<b>ikke tilgængelig</b>
<b>Komfort</b>	<b>CID Infotainmentdisplay</b>	<b>ikke tilgængelig</b>
<b>Gearkasse</b>	<b>EGS Gearkassestyreenhed</b>	<b>0 Fejl</b>
<b>Gearkasse</b>	<b>GWS Styreenhed til gearvælgerkontakt</b>	<b>0 Fejl</b>
<b>Gearkasse</b>	<b>VTG Fordelergearkassestyreenhed</b>	<b>0 Fejl</b>
<b>Tyverisikring</b>	<b>SINE Tyverialarm</b>	<b>ikke tilgængelig</b>
<b>Undervogn</b>	<b>EHC Niveaureguleringsstyreenhed</b>	<b>0 Fejl</b>
<b>Undervogn</b>	<b>EDC Styreenhed til dæmpningsregulering</b>	<b>0 Fejl</b>
<b>Undervogn</b>	<b>EDCSHL Dæmpermodul VB</b>	<b>ikke tilgængelig</b>
<b>Undervogn</b>	<b>EDCSHR Dæmpermodul HB</b>	<b>ikke tilgængelig</b>
<b>Undervogn</b>	<b>EDCSVL Dæmpermodul VF</b>	<b>ikke tilgængelig</b>
<b>Undervogn</b>	<b>EDCSVR Dæmpermodul HF</b>	<b>ikke tilgængelig</b>

<b>Styretøj</b>	<b>EPS Servostyringsstyreenhed til elektrisk servostyring</b>	<b>0 Fejl</b>
<b>Styretøj</b>	<b>AL Servostyringsstyreenhed</b>	<b>ikke tilgængelig</b>
<b>Styretøj</b>	<b>HSR Styreenhed for aktiv bagaksel</b>	<b>ikke tilgængelig</b>
<b>Styretøj</b>	<b>SVT Servostyringsstyreenhed</b>	<b>ikke tilgængelig</b>
<b>Audio/Video</b>	<b>HU Brugersflade</b>	<b>1 Fejl</b>
<p>Fejlkode: DTC B7F805  Højre audioudgang  Funktion ukorrekt.</p>		
<b>Audio/Video</b>	<b>CBX-Media Multimedia-grænseflade</b>	<b>ikke tilgængelig</b>
<b>Audio/Video</b>	<b>CBX-eCall nødkaldsmodul</b>	<b>2 Fejl</b>
<p>Fejlkode: DTC B7F343  Nødbattteri  Skifteintervalgrænse nået.</p> <p>Fejlkode: DTC B7F341  Nødbattteri  Funktion ukorrekt.</p>		
<b>Audio/Video</b>	<b>TBX Infotainment-betjeningsenhed</b>	<b>0 Fejl</b>
<b>Audio/Video</b>	<b>AMP Audioforstærker</b>	<b>0 Fejl</b>
<b>Audio/Video</b>	<b>DVDC DVD-skifter</b>	<b>ikke tilgængelig</b>
<b>Dæktryksovervågning</b>	<b>RDC Dæktryksstyreenhed</b>	<b>ikke tilgængelig</b>