



4682391

NAF Bruktbiltest

Testdato
27.06.2024



Kunde

Navn Auksjonen.no C/O Toyota
Kredittbank GMBH

Medlemsnummer 14713531

Adresse Døvleveien 23

Postnummer og -sted - 3170 SEM

Telefon 22222222

Ekstern referanse 410512

Kontaktperson

Navn Auksjonen.no C/O Toyota
Kredittbank GMBH

Telefon 22222222

E-post



Kjøretøy

Bilmerke Toyota

Modell LAND CRUISER (150 SERIES)

Type J15TN

Registreringsnr. KU13139

Understellsnr. JTEBR3FJ00K273665

Km.stand. 89626

Farge Blå

Motorstørrelse 2755 cm³

Motoreffekt 150 kW

Aksler i drift 2

Drivstofftype Diesel

Kjøretøygruppe 315

Bruktimportert Nei

Registreringsår 2022

Registrert første gang 30.09.2022



Informasjon

NAF Bruktbiltest (BBT) er en uavhengig vurdering av kjøretøyets tekniske tilstand iht. definerte kontrollpunkter. De aktuelle kontrollpunktene fremkommer i testen og vurderes / bedømmes etter NAF sine definisjoner og retningslinjer som også hensyntar bilens alder og km-stand.

NAF anmerker kun feil, mangler og avvik som avdekkes på testtidspunktet. Forutsetninger for utført test er angitt på side 2 i denne rapporten. NAF demonterer ikke for kontroll. Det kan være indikasjon knyttet til tekniske forhold som krever ytterligere utredning for å kunne fastslå omfang. Det kan også være periodiske feil som ikke kan avdekkes på testtidspunktet. Se utfyllende leveransebeskrivelse side 6.

NAF Bruktbiltest er utført på oppdrag av bilforhandler. Alle henvendelser til testen og øvrige forhold til bilens tekniske tilstand må avklares mellom kjøper av bilen og bilforhandler testen er utstedt til.



4682391

Testresultater

Ref.Id	Repareres	Resultat	Beskrivelse
4.1	Service/ Dokum.	Serviceokumentasjon mangler	
17.16	Lys	Skadet lykt:	Høyre baklys
21.17	Varsellamper	* Varsellampe adblue lyser	
23.1	Full systemskann	Det finnes feilkoder, se rapport	
23.2		Diagnoseavlesing ligger i testrapport	
81.4	Frontrute	Sprikk i frontrute: <ul style="list-style-type: none">• Reparasjonsmetode: Skift	
86.3	Lakk / karosseri utvendig	Skadet:	Bakluke
86.11		Steinsprut/lakksår	Venstre fordør
97.1	Døråpning	Sår eller skade:	Venstre fordør
Ref.Id	Opplysning	Resultat	Beskrivelse
4.13	Service/ Dokum.	Serviceindikator varsler snarlig service	
6.16	Bremsekiver	Overflaterust eller mindre enn 25% av overflaten rustet	Begge sider foran
23.6	Full systemskann	Etter avtale med kunde er feilkode/r slettet, feilsøking må påregnes dersom feilkode dukker opp igjen	
60.7	Tilleggsvarmer / parkeringsvarmer	Ikke funksjonsprøvd	
86.17	Lakk / karosseri utvendig	Diverse småbulker/lakkriper	
93.6	Taktrekk	Mindre riper/skader i taktrekk	Foran
98.9	Seter	* Bakseter følger med men ikke kontrollert	

Servicehistorikk

Bilen mangler servicebok

Testforhold

Maks hastighet ved prøvekjøring	60 km/t
Utetemperatur ved prøvekjøring	20 °C
Føreforhold ved prøvekjøring	Tørt
Bilen ble prøvekjørt:	Driftsvarm motor
Er bilen skitten eller nediset:	Nei
Frist for neste EU kontroll	30.09.2026



4682391

Prøvekjøring		Drivverk	
1 - Kjøreegenskaper	✓	40 - Girkasse (automatisk)	✓
2 - Unormal lyd	✓	41 - Differensial	✓
Generell informasjon		42 - Drivaksler	✓
3 - Nøkler / Utstyr	✓	43 - Mellomaksler	✓
4 - Service/ Dokum.	R	Elektriske anlegg	
Bremser		44 - Instrument belysning	✓
5 - Bremsbelegg	✓	45 - Instrumenter	✓
6 - Bremseskiver	O	47 - Elektrisk vindusheis	✓
8 - Parkeringsbrems	✓	48 - Oppvarmet bakrute	✓
9 - Bremsvirkning	✓	49 - Kupevifte	✓
10 - Bremsvæsknivå	✓	50 - Varmeapparat / klimaanlegg (AC)	✓
12 - Bremsørør	✓	51 - Vindusvisker, spyler (foran/bak)	✓
13 - Bremseslanger	✓	53 - Sentrallås	✓
14 - Bremskraftforsterker	✓	54 - Setevarmer	✓
15 - Brems pedal	✓	55 - Ladespenning generator	✓
Lys og signaler		56 - Drivrem generator	✓
17 - Lys	R	57 - Batteri ytre tilstand	✓
19 - Refleks	✓	58 - Tilstand 12 volt batteri	✓
20 - Lyd / lyssignaler	✓	59 - Tilhengerkontakt	✓
21 - Varsellamper	R	60 - Tilleggsvarmer / parkeringsvarmer	O
22 - Varsellamper utvidet	✓	Hjul, dekk, felg	
e-Diagnose		65 - Dekk	✓
23 - Full systemskann	R	66 - Felg	✓
Motor		67 - Ekstra hjulsett	✓
27 - Motor virkemåte	✓	68 - Hjullager	✓
28 - Utvendig tilstand motor	✓	69 - Reservehjul / dekkreparasjonssett	✓
29 - Oljenivå motor	✓	Styring	
30 - Kjølevæske	✓	71 - Ratt, rattaksel, ledd	✓
31 - Kjølevifte	✓	72 - Styresnekke, tannstang	✓
32 - Kjølesystem	✓	73 - Styrestag/ledd	✓
33 - Eksosanlegg	✓	74 - Styreservo	✓
35 - Motorfester	✓	Hjuloppheng	
36 - Drivstofftank, rør, slange	✓	75 - Støtdempere	✓
37 - Registerreim	✓	76 - Stabilisator	✓
		77 - Fjærer / fjærbein	✓
		78 - Opphengs- / bærearmer foraksel	✓
		79 - Opphengs- / bærearmer bakaksel	✓
		80 - Travers	✓



4682391

Karosseri

81 - Frontrute	R
82 - Siderute/bakrute	✓
83 - Dør-/panseråpner	✓
84 - Lås	✓
86 - Lakk / karosseri utvendig	R
87 - Utvendig speil	✓
88 - Underside	✓
89 - Understellsnummer	✓
90 - Tilhengerfeste	✓

Interiør

91 - Dashbord / midtkonsoll	✓
93 - Taktrekk	O
94 - Solskjerm	✓
95 - Innvendig speil	✓
96 - Dørtrekk	✓
97 - Døråpning	R
98 - Seter	O
99 - Bilbelte	✓
100 - Gulvmatter/-teppe	✓
103 - Interiør generelt	✓



4682391

Måleverdier

Ref.Id	Punkt	Fråse	Måleverdi
3.1	Nøkler / Utstyr	Antall nøkler:	2 stk
6.1	Bremsekiver		Kontrollert visuelt
9.1	Bremsevirkning	Bremsevirkning, VF	300,00
9.2		Bremsevirkning, HF	300,00
9.3		Bremsevirkning, VB	250,00
9.4		Bremsevirkning, HB	250,00
30.1	Kjølevæske	Kjølevæskens frysepunkt, frostsikker ned til minus:	45 °C
37.1	Registerreim		Bilen har registerkjede
50.1	Varmeapparat / klimaanlegg (AC)	Temperatur på luft inn i klimaanlegg	20 °C
50.2		Temperatur på luft ut av klimaanlegg	7 °C
55.1	Ladespenning generator	Ladespenning med last (V)	14,20 volt
55.2		Ladespenning uten last (V)	14,20 volt
58.1	Tilstand 12 volt batteri	Referanseverdi norm:	EN
58.2		Referanseverdi kaldstart-kapasitet:	776 ampere
58.3		Målt kaldstart-kapasitet:	693 ampere
65.1	Dekk	Mønsterdybde VF	5,00 mm
65.2		Mønsterdybde HF	5,00 mm
65.3		Mønsterdybde VB	5,50 mm
65.4		Mønsterdybde HB	5,50 mm
65.5		Bilen er utrustet med:	Sommerdekk
66.1	Felg	Felg montert på bilen:	Lettmetallfelg
67.1	Ekstra hjulsett	Mønsterdybde	6,00 mm
67.2		Mønsterdybde	6,00 mm
67.3		Mønsterdybde	5,00 mm
67.4		Mønsterdybde	5,00 mm
67.5		Ekstra hjulsett er utrustet med:	Piggfrie vinterdekk
67.6		Felg på ekstra hjulsett:	Lettmetallfelg

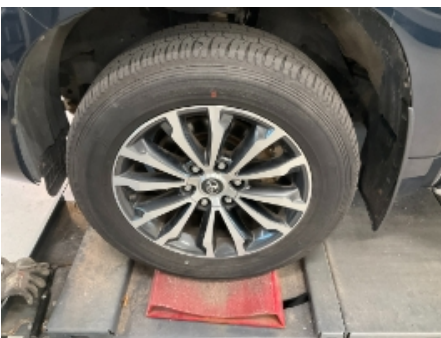
Bilder og vedlegg**1. Generelt****2. Generelt****3. Generelt****4. Generelt****5. Generelt****6. Generelt****7. Generelt****8. Generelt****9. Generelt****10. Generelt****11. Generelt****12. Generelt**



4682391



13. Generelt



14. Generelt



15. Generelt



16. Generelt



17. Generelt



18. Generelt



19. Generelt



20. Generelt



21. Generelt



22. Generelt



23. Generelt



24. Generelt



4682391



25. Generelt



26. Generelt



27. Generelt



28. Generelt



4682391

Leveransebetingelser

1. Testrapporten

Testrapporten inneholder identifikasjon av kjøretøy og kunde samt beskrivelse av testens omfang med måleresultater der det foreligger.

2. Bedømming-vurderingsdefinisjon

Forklaring til bokstavkodene som benyttes ved PDF rapport:

V = Normalt. Tilstand vurdert «normal» iht. kjøretøyets alder og kjørelengde

R = Reparasjon. Anbefaler utbedring iht. kontrollpunkt

O = Opplysning. Informasjon iht. kontrollpunkt og/eller kjøretøy

S = Skiftet. Kontrollpunkt inkl. komponentskifte

J = Justert. Kontrollpunkt inkl. justering

I = Ikkeutført. Kontrollpunkt ikke vurdert

3. Gjennomføring av test.

Test utføres på et NAF Senter hvis ikke annet er beskrevet.

4. Eiendomsrett

Testens resultat tilhører NAFs kunde. Kundens navn er registrert på side 1 i testrapporten, og eventuelle henvendelser i forbindelse med testen må utføres av registrert kunde. Testresultatene leveres ikke ut til andre uten samtykke fra NAFs kunde.

5. Demontering

NAF demonterer ikke for kontroll/vurdering, og kan dermed ikke påpeke feil som kun avdekkes ved demontering. Dersom NAF oppdager avvik der det trengs demontering for kontroll/vurdering, vil dette anmerkes i testrapporten.

6. Prøvekjøring, periodiske feil og fremtidige problemer

NAF anmerker kun feil og avvik som oppdages på testtidspunktet. Periodiske feil/avvik kan forekomme uten at dette avdekkes pga. manglende symptom(fremtredelse) ved testtidspunktet. Det er ikke mulig å forutse fremtidige problemer, feil eller avvik.

NAF prøvekjører bilen kun i begrenset grad.

7. Avlesing av elektronisk lagrede feilkoder via kjøretøyets OBD kontakt

NAF leser feilkoder på de elektroniske styresystemene som bilprodusenten har gitt tilgang til. Tilgang kan variere mellom ulike bilmerker og modeller og systemene leses med det testutstyret som benyttes av NAF. Det skilles ikke mellom permanente og periodiske feilkoder. NAF kan ikke påvise avvik i bilens oppgitte kilometerstand ved hjelp av diagnose.

8. NAFs ansvar

NAF har vurdert alle kontrollpunkter i den aktuelle testrapporten i henhold til NAFs definisjoner og retningslinjer. Kontrollpunkter som ikke omtales i rapporten er ikke inkludert eller vurdert.

Feil/avvik som avdekkes i etterkant av testen, kan ikke lastes NAF uten at det dokumenteres at følgende kumulative vilkår foreligger:

- feil/avvik må anses å ha foreligget ved testtidspunktet
- feil/avvik kan avdekkes etter gjeldende definisjoner og retningslinjer (innhold) av kontrollpunkt ved testtidspunktet
- feil/avvik kan avdekkes ved benyttet testutstyr i NAF ved testtidspunktet
- feil/avvik kan avdekkes ved gjeldende testforutsetninger ved testtidspunktet
- feil/avvik medfører konsekvenstap
- NAF har opptrådt uaktsomt ved testtidspunktet

9. Klageadgang næringsmarked

Testens resultat tilhører NAFs kunde. Kundens navn er registrert på side 1 i testrapporten. Ved eventuelle uoverensstemmelser i forbindelse med levert dokumentasjon, skal kunde ta dette opp med NAF. NAF er forretningsmessig leverandør til kunde og forholder seg kun til denne avtalepart.

Alle reklamasjoner må være NAF i hende skriftlig senest 10 dager etter at testen er utført.

10. Reklamasjonsansvaret til NAF

Ved uoverensstemmelse mellom tekst og bilder i testrapport og ett av disse viser riktig tilstand, er feilen ikke reklamasjonsgrunn.

NAF AS er ikke ansvarlig for feil i opplysninger som er hentet elektronisk fra 3.-part.

NAF AS kan kreve at bilen stilles til disposisjon for kontroll.

Ved reklamasjon kan NAF AS forlange å få mulighet til å reparere på eget verksted.

Hvis kjøper starter reparasjon på annet verksted uten skriftlig godkjenning fra NAF AS bortfaller retten til å kreve utgiften refundert av NAF AS.

Ved reparasjon på kjøpers verksted beregnes priser etter NAF AS sine innkjøpspriser (Meca eller tilsvarende) og selvkost på timepris. Benyttes DBS-systemet som grunnlag for delepriser benyttes importørpriser uten fraktpåslag.

Arbeidstidsettes iht. Haynes Pro med faktor 1

Diagnoserapport vedlegges der kunden har bestilt dette. Diagnoserapporten betraktes som en del av testrapporten.

Reklamasjonskravets størrelse er under alle omstendigheter oppad begrenset til prisen på testen, med mindre noe annet er særskilt avtalt.

NAF AS anbefaler at budgivere selv inspiserer objektet.

NAF SEM
Døvleveien 23
3170 SEM
Telefon:
Fax:
E-mail:
Website:



26. jun. 2024

Køretøj: Toyota Land Cruiser Prado 2.8 D-4D
Motorkode: 1 GD-FTV
Produktionsår: 20-
Kilometerstand: 89626 (skrevet af kontrolløren)
Registrering Nr: KU13139
VIN: JTEBR3FJ00K273665 (udlæst fra styreenhed)
Testet: 26. jun. 2024 15:05:49

Fejlkode

OBD	OBD	0 Fejl
Motor	Motor og ECT	ikke tilgængelig
ABS	ABS/VSC	2 Fejl
Fejlkode: C1241 Spændingsforsyning Strømkreds med fejl.		
Fejlkode: C1439 Ratvinkelsensor Initialisering fejl.		
Airbag	SRS Airbag	0 Fejl
Airbag	SRS Selestrammer	ikke tilgængelig
Airbag	PC selestrammer med nødbremseassistent 2	ikke tilgængelig
Klimaanlæg	Klimaanlæg	1 Fejl
Fejlkode: U0100 CAN-bus mellem motorstyreenhed + drivlinjestyreenhed Kommunikation forstyrret.		
Komfort	Kombiinstrument	0 Fejl
Komfort	Master Switch	0 Fejl

Komfort	BCM Body Control Modul	6 Fejl
----------------	-------------------------------	---------------

Fejlkode: B1206
Forbindelse til rudehejsstyring
Kommunikation forstyrret.

Fejlkode: B2321
Kommunikation med førerdørsmodul
Fejl i kommunikation.

Fejlkode: B2322
Passagerdørsstyreenhed
Kommunikation forstyrret.

Fejlkode: B2323
CAN-kommunikation med dørstyreenhed bag til højre
Kommunikation forstyrret.

Fejlkode: B2324
CAN-kommunikation med dørstyreenhed bag til venstre
Kommunikation forstyrret.

Fejlkode: B2325
LIN-bus
Funktion ukorrekt.

Komfort	Power-modul 1	ikke tilgængelig
Komfort	Power-modul 2	ikke tilgængelig
Komfort	Batterimanagement	0 Fejl
Komfort	AFS adaptivt forlygte-system	0 Fejl
Komfort	HL forlygtehøjdeindstilling	0 Fejl
Komfort	Vognbaneskiftassistent master CAN	0 Fejl
Komfort	Vognbaneskiftassistent slave CAN	0 Fejl
Komfort	FRC Frontkamera	0 Fejl
Komfort	FRS frontradarsensor	0 Fejl
Komfort	Kontakt førersæde	ikke tilgængelig
Komfort	ES adgangssystem uden nøgle	0 Fejl
Komfort	Fartpilot	ikke tilgængelig
Komfort	RES fjernbetjening motorstart	ikke tilgængelig
Komfort	IPA Parkeringshjælp	3 Fejl

Fejlkode: C2A6B
Sidekamera venstre side
Signal med fejl.

Fejlkode: C2A6C
Sidekamera højre side
Signal med fejl.

Fejlkode: C2A6D
Kamera foran
Fejl i kommunikation.

Komfort	Skydetag	ikke tilgængelig
Komfort	Passagerdørsmodul	0 Fejl
Komfort	RRDM Dørmodul HB	0 Fejl
Komfort	Førerdørsmodul CAN	0 Fejl
Komfort	RLDM Dørmodul VB	0 Fejl
Komfort	Ratstammeindstilling CAN	1 Fejl

Fejlkode: B2620
Ratstammeindstilling
Spændingsforsyning med fejl.

Komfort	Elektronisk dæmperregulering CAN	ikke tilgængelig
Komfort	CS Afstandssonar	1 Fejl

Fejlkode: C1AE1
Parkeringsensor foran til venstre
Funktion ukorrekt.

Undervogn	AHC CAN	0 Fejl
Styretøj	EMPS elektromekanisk servostyring	0 Fejl
Audio/Video	Navigation	0 Fejl
Dæktryksovervågning	RDC dæktryksovervågning	ikke tilgængelig