



4719165

NAF Bruktbiltest

Testdato
11.07.2024



Kunde

Navn	Auksjonen.no As	Kontaktperson	
Medlemsnummer	94448735	Navn	Auksjonen.no As
Adresse	Døvleveien 23	Telefon	33 30 05 40
Postnummer og -sted	3170 SEM	E-post	
Telefon	33 30 05 40		



Kjøretøy

Bilmerke	Ford	Motorstørrelse	1560 cm ³
Modell	C-MAX	Motoreffekt	85 kW
Type	DXA	Aksler i drift	1
Registreringsnr.	SD53839	Drivstofftype	Diesel
Understellsnr.	WF0JXXWPBJAA19755	Kjøretøygruppe	101
Km.stand.	143190	Bruktimportert	Nei
Farge	Rød	Registreringsår	2010
		Registrert første gang	08.12.2010



Informasjon

NAF Bruktbiltest (BBT) er en uavhengig vurdering av kjøretøyets tekniske tilstand iht. definerte kontrollpunkter. De aktuelle kontrollpunktene fremkommer i testen og vurderes / bedømmes etter NAF sine definisjoner og retningslinjer som også hensyntar bilens alder og km-stand.

NAF anmerker kun feil, mangler og avvik som avdekkes på testtidspunktet. Forutsetninger for utført test er angitt på side 2 i denne rapporten. NAF demonterer ikke for kontroll. Det kan være indikasjon knyttet til tekniske forhold som krever ytterligere utredning for å kunne fastslå omfang. Det kan også være periodiske feil som ikke kan avdekkes på testtidspunktet. Se utfyllende leveransebeskrivelse side 6.

NAF Bruktbiltest er utført på oppdrag av bilforhandler. Alle henvendelser til testen og øvrige forhold til bilens tekniske tilstand må avklares mellom kjøper av bilen og bilforhandler testen er utstedt til.



4719165

Testresultater

Ref.Id	Repareres	Resultat	Beskrivelse
2.6	Unormal lyd	Ulyd fra hjuloppheng foran	
2.9		Ulyd i drivverk	
3.6	Nøkler / Utstyr	Nøkkel/er virker ikke	
4.3	Service/ Dokum.	Iht. servicehefte er ikke alle servicer fulgt	Tid mellom servicer er overskredet
6.10	Bremseskiver	Rust på bremseskive:	Høyre foran, Venstre foran
6.12		Stor rustskade på bremseskjold:	Venstre bak, Høyre bak
17.1	Lys	Virker ikke:	Tåkebaklys
21.17	Varsellamper	* Varsler feil på: Parking Ad system og hovedlykt foran - feilsøk for nærmere kontroll	
23.1	Full systemskann	Det finnes feilkoder, se rapport	
23.2		Diagnoseavlesing ligger i testrapport	
27.16	Motor virkemåte	* tikking/støy fra motor - feilsøk for nærmere kontroll	
28.1	Utvendig tilstand motor	Oljelekkasje på motor - rengjør før nærmere kontroll	
45.17	Instrumenter	* Parkeringsystem/sensorer bak - virker ikke.	
50.3	Varmeapparat / klimaanlegg (AC)	Klimaanlegg virker ikke	
50.5		Svak kjølevirkning	
67.23	Ekstra hjulsett	Vesentlig ripe(r) inn til grunnmaterialet på felg:	2 felger
78.6	Opphengs- / bærearmer foraksel	Sprekker/korrosjon/oksidasjon:	Bakre høyre nedre
79.5	Opphengs- / bærearmer bakaksel	Slitt foring / løsnet i vulkanisering:	Fremre venstre øvre, Fremre høyre øvre
80.6	Travers	Rustskade i travers:	Høyre foran, Venstre foran
81.2	Frontrute	En eller flere steinsprutrosetter som ikke er utbedret • Reparasjonsmetode: Reparasjon	
86.2	Lakk / karosseri utvendig	Lakkriper:	Venstre forskjerm
86.11		Steinsprut/lakksår	Venstre fordør, Bakluke, Høyre fordør, Venstre baksjerm, Høyre baksjerm
86.13		Lakklipp/flassing	Bakluke
96.2	Dørtrekk	Løst dørtrekk	Høyre baddør, Venstre baddør
101.3	Bagasjeromstildekning	Mangler:	Rollo



4719165

Ref.Id	Opplysning	Resultat	Beskrivelse
4.12	Service/ Dokum.	Bilen har digital servicebok, denne er ikke kontrollert av NAF	
6.17	Bremsekiver	Overflaterust eller mindre enn 50% av overflaten rustet	Begge sider bak
11.4	Bremsevæskens kokepunkt	Kokepunkt er under 180 grader. Anbefaler bremsevæskeskift.	
17.29	Lys	Krakelert lykteglass	Midtre bremselys, Venstre baklys, Høyre baklys
17.32		* Venstre og høyre frontkykt - Slitt/matte	
28.10	Utvendig tilstand motor	Skadet / løst deksel under motor	
46.12	Radio / Multimedia	* Ettermontert uoriginal Radio/CD spiller	
66.10	Felg	Ripe/slitasje på felg	Venstre foran, Høyre foran, Venstre bak, Høyre bak
67.25	Ekstra hjulsett	Påbegynnende oksidering i felg:	4 felger
67.27		Ripe/slitasje	2 felger
81.9	Frontrute	Noe steinsprut	
81.12		* Frontrute - riper	
82.15	Siderute/bakrute	Ripe/slitasje:	Høyre bakdør, Venstre bakdør, Høyre fordør, Bakrute
86.16	Lakk / karosseri utvendig	Lakkriper:	Høyre fordør, Venstre fordør, Høyre forskjerm, Støtfanger foran, Panser, Tak, Støtfanger bak, Venstre bakdør
86.18		Småbulker:	Panser, Høyre fordør, Høyre bakdør
86.19		Bulk(er)	Venstre fordør
86.20		Steinsprut:	Hele karosseriet
86.24		Rustangrep:	Bakluke, Venstre bakdør, Høyre bakskjerm, Venstre bakskjerm
86.28		Varierende kvalitet på rep.lakkering	Bakluke, Venstre forskjerm, Støtfanger bak
86.29		Mangelfull oppretting/tilpasning	Støtfanger bak
86.30		Bilen har noe penselflekking av steinsprut/riper i lakk	
87.11	Utvendig speil	Ripe i speilhus:	Venstre, Høyre
88.12	Underside	Rustangrep i vognbunn / understell	
88.13		Stedvis rustdannelse i vognbunn/understell	
93.5	Taktrekk	Skittent taktrekk	
96.4	Dørtrekk	Liten skade i dørtrekk:	Høyre bakdør, Høyre fordør, Venstre fordør
96.5		Skittent/misfarget dørtrekk	Høyre bakdør



4719165

Ref.Id	Opplysning	Resultat	Beskrivelse
97.5	Døråpning	Sår eller skade:	Høyre bakdør
97.7		Rust:	Venstre fordør, Høyre fordør
102.9	Laste-/bagasjerom	* Montert basskasse	

Ikke utførte

Punkt	Årsak
Batteri ytre tilstand	Ikke tilgjengelig for kontroll
Tilstand 12 volt batteri	Ikke tilgjengelig for kontroll
Bremsevirkning	Skader/avvik som forhindrer vurdering

Servicehistorikk

Angitte servicer er de som er oppført i serviceheftet/annen dokumentasjon funnet i bilen. Avvik i forhold til angitte serviceintervaller/retningslinjer i serviceheftet, anmerkes og fremkommer i rapporten.

Elektronisk servicedokumentasjon er ikke sjekket av NAF på grunn av manglende tilgang.

Testforhold

Maks hastighet ved prøvekjøring	60 km/t
Utetemperatur ved prøvekjøring	16 °C
Føreforhold ved prøvekjøring	Tørt
Bilen ble prøvekjørt:	Driftsvarm motor
Er bilen skitten eller nediset:	Nei
Frist for neste EU kontroll	07.10.2024



4719165

Prøvekjøring

- 1 - Kjøreegenskaper ✓
- 2 - Unormal lyd R

Generell informasjon

- 3 - Nøkler / Utstyr R
- 4 - Service/ Dokum. R

Bremser

- 5 - Bremsbelegg ✓
- 6 - Bremseskiver R
- 8 - Parkeringsbrems ✓
- 9 - Bremsvirkning |
- 10 - Bremsvæsknivå ✓
- 11 - Bremsvæskens kokepunkt O
- 12 - Bremsørør ✓
- 13 - Bremseslanger ✓
- 14 - Bremskraftforsterker ✓
- 15 - Brems pedal ✓

Lys og signaler

- 17 - Lys R
- 19 - Refleks ✓
- 20 - Lyd / lyssignaler ✓
- 21 - Varsellamper R
- 22 - Varsellamper utvidet ✓

e-Diagnose

- 23 - Full systemskann R

Motor

- 27 - Motor virkemåte R
- 28 - Utvendig tilstand motor R
- 29 - Oljenivå motor ✓
- 30 - Kjølevæske ✓
- 31 - Kjølevifte ✓
- 32 - Kjølesystem ✓
- 33 - Eksosanlegg ✓
- 35 - Motorfester ✓
- 36 - Drivstofftank, rør, slange ✓
- 37 - Registerreim ✓

Drivverk

- 38 - Clutch ✓
- 39 - Girkasse (manuell) ✓
- 41 - Differensial ✓
- 42 - Drivaksler ✓

Elektriske anlegg

- 44 - Instrument belysning ✓
- 45 - Instrumenter R
- 46 - Radio / Multimedia O
- 47 - Elektrisk vindusheis ✓
- 48 - Oppvarmet bakrute ✓
- 49 - Kupevifte ✓
- 50 - Varmeapparat / klimaanlegg (AC) R
- 51 - Vindusvisker, spyler (foran/bak) ✓
- 52 - Lyktespyler / Visker ✓
- 53 - Sentrallås ✓
- 54 - Setevarmer ✓
- 56 - Drivrem generator ✓
- 57 - Batteri ytre tilstand |
- 58 - Tilstand 12 volt batteri |

Hjul, dekk, felg

- 65 - Dekk ✓
- 66 - Felg O
- 67 - Ekstra hjulsett R

Hjul, dekk, felg

- 68 - Hjullager ✓
- 69 - Reservehjul / dekkreparasjonssett ✓
- 70 - Hjulcapsler/navkopper ✓

Styring

- 71 - Ratt, rattaksel, ledd ✓
- 72 - Styresnekke, tannstang ✓
- 73 - Styrestag/ledd ✓
- 74 - Styreservo ✓



4719165

Hjuloppheng

75 - Støtdempere	✓
76 - Stabilisator	✓
77 - Fjærer / fjærbein	✓
78 - Opphengs- / bærearmer foraksel	R
79 - Opphengs- / bærearmer bakaksel	R
80 - Travers	R

Karosseri

81 - Frontrute	R
82 - Siderute/bakrute	O
83 - Dør-/panseråpner	✓
84 - Lås	✓
86 - Lakk / karosseri utvendig	R
87 - Utvendig speil	O
88 - Underside	O
89 - Understellsnummer	✓

Interiør

91 - Dashbord / midtkonsoll	✓
92 - Luftdyse kupé	✓
93 - Taktrekk	O
94 - Solskjerm	✓
95 - Innvendig speil	✓
96 - Dørtrekk	R
97 - Døråpning	O
98 - Seter	✓
99 - Bilbelte	✓
100 - Gulvmatter/-teppe	✓
101 - Bagasjeromstildekning	R
102 - Laste-/bagasjerom	O
103 - Interiør generelt	✓
104 - Varseltrekant	✓



4719165

Måleverdier

Ref.Id	Punkt	Fråse	Måleverdi
3.1	Nøkler / Utstyr	Antall nøkler:	3 stk
6.1	Bremsekiver	Min. bremsekivetykkelse før utskifting foran:	23,00 mm
6.2		Bremsekivetykkelse VF	24,30 mm
6.3		Bremsekivetykkelse HF	24,30 mm
6.4		Min. bremsekivetykkelse før utskifting bak:	9,00 mm
6.5		Bremsekivetykkelse VB	10,50 mm
6.6		Bremsekivetykkelse HB	10,50 mm
9.1	Bremsevirkning		Skader/avvik som forhindrer vurdering
30.1	Kjølevæske	Kjølevæskens frysepunkt, frostsikker ned til minus:	-45 °C
37.1	Registerreim	Bilfabrikanten anbefaler under normale forhold skifte ved km:	140000
37.2		eller ved, måneder:	120
50.1	Varmeapparat / klimaanlegg (AC)	Temperatur på luft inn i klimaanlegg	22 °C
50.2		Temperatur på luft ut av klimaanlegg	21 °C
58.1	Tilstand 12 volt batteri		Ikke tilgjengelig for kontroll
65.1	Dekk	Mønsterdybde VF	7,00 mm
65.2		Mønsterdybde HF	7,00 mm
65.3		Mønsterdybde VB	6,60 mm
65.4		Mønsterdybde HB	7,10 mm
65.5		Bilen er utrustet med:	Sommerdekk
66.1	Felg	Felg montert på bilen:	Lettmetallfelg
67.1	Ekstra hjulsett	Mønsterdybde	4,90 mm
67.2		Mønsterdybde	4,90 mm
67.3		Mønsterdybde	5,00 mm
67.4		Mønsterdybde	5,50 mm
67.5		Ekstra hjulsett er utrustet med:	Piggfrie vinterdekk
67.6		Felg på ekstra hjulsett:	Lettmetallfelg

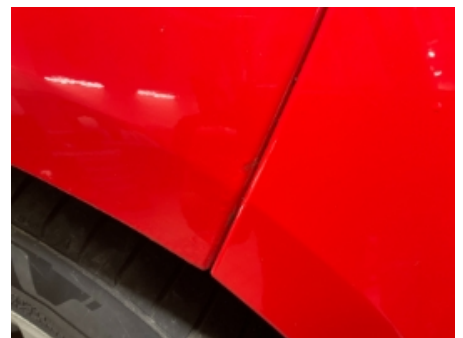
Bilder og vedlegg**1. Generelt****2. Generelt****3. Generelt****4. Generelt****5. Generelt****6. Generelt****7. Generelt****8. Generelt****9. Generelt****10. Generelt****11. Generelt****12. Generelt**



13. Generelt



14. Generelt



15. Generelt



16. Generelt



17. Generelt



18. Generelt



19. Generelt



20. Generelt



21. Generelt



22. Generelt



23. Generelt



24. Generelt



4719165



25. Generelt



26. Generelt



27. Generelt



28. Generelt



29. Generelt



30. Generelt



31. Generelt



32. Generelt



33. Generelt



34. Generelt



35. Generelt



36. Generelt



4719165



37. Generelt



38. Generelt



39. Generelt



40. Generelt



41. Generelt



42. Generelt



43. Generelt



44. Generelt



45. Generelt



46. Generelt



47. Generelt



48. Generelt



4719165



49. Generelt



50. Generelt



51. Generelt



52. Generelt



53. Generelt



4719165

Leveransebetingelser

1. Testrapporten

Testrapporten inneholder identifikasjon av kjøretøy og kunde samt beskrivelse av testens omfang med måleresultater der det foreligger.

2. Bedømming-vurderingsdefinisjon

Forklaring til bokstavkodene som benyttes ved PDF rapport:

V = Normalt. Tilstand vurdert «normal» iht. kjøretøyets alder og kjørelengde

R = Reparasjon. Anbefaler utbedring iht. kontrollpunkt

O = Opplysning. Informasjon iht. kontrollpunkt og/eller kjøretøy

S = Skiftet. Kontrollpunkt inkl. komponentskifte

J = Justert. Kontrollpunkt inkl. justering

I = Ikkeutført. Kontrollpunkt ikke vurdert

3. Gjennomføring av test.

Test utføres på et NAF Senter hvis ikke annet er beskrevet.

4. Eiendomsrett

Testens resultat tilhører NAFs kunde. Kundens navn er registrert på side 1 i testrapporten, og eventuelle henvendelser i forbindelse med testen må utføres av registrert kunde. Testresultatene leveres ikke ut til andre uten samtykke fra NAFs kunde.

5. Demontering

NAF demonterer ikke for kontroll/vurdering, og kan dermed ikke påpeke feil som kun avdekkes ved demontering. Dersom NAF oppdager avvik der det trengs demontering for kontroll/vurdering, vil dette anmerkes i testrapporten.

6. Prøvekjøring, periodiske feil og fremtidige problemer

NAF anmerker kun feil og avvik som oppdages på testtidspunktet. Periodiske feil/avvik kan forekomme uten at dette avdekkes pga. manglende symptom(fremtredelse) ved testtidspunktet. Det er ikke mulig å forutse fremtidige problemer, feil eller avvik.

NAF prøvekjører bilen kun i begrenset grad.

7. Avlesing av elektronisk lagrede feilkoder via kjøretøyets OBD kontakt

NAF leser feilkoder på de elektroniske styresystemene som bilprodusenten har gitt tilgang til. Tilgang kan variere mellom ulike bilmerker og modeller og systemene leses med det testutstyret som benyttes av NAF. Det skilles ikke mellom permanente og periodiske feilkoder. NAF kan ikke påvise avvik i bilens oppgitte kilometerstand ved hjelp av diagnose.

8. NAFs ansvar

NAF har vurdert alle kontrollpunkter i den aktuelle testrapporten i henhold til NAFs definisjoner og retningslinjer. Kontrollpunkter som ikke omtales i rapporten er ikke inkludert eller vurdert.

Feil/avvik som avdekkes i etterkant av testen, kan ikke lastes NAF uten at det dokumenteres at følgende kumulative vilkår foreligger:

- feil/avvik må anses å ha foreligget ved testtidspunktet
- feil/avvik kan avdekkes etter gjeldende definisjoner og retningslinjer (innhold) av kontrollpunkt ved testtidspunktet
- feil/avvik kan avdekkes ved benyttet testutstyr i NAF ved testtidspunktet
- feil/avvik kan avdekkes ved gjeldende testforutsetninger ved testtidspunktet
- feil/avvik medfører konsekvenstap
- NAF har opptrådt uaktsomt ved testtidspunktet

9. Klageadgang næringsmarked

Testens resultat tilhører NAFs kunde. Kundens navn er registrert på side 1 i testrapporten. Ved eventuelle uoverensstemmelser i forbindelse med levert dokumentasjon, skal kunde ta dette opp med NAF. NAF er forretningsmessig leverandør til kunde og forholder seg kun til denne avtalepart.

Alle reklamasjoner må være NAF i hende skriftlig senest 10 dager etter at testen er utført.

10. Reklamasjonsansvaret til NAF

Ved uoverensstemmelse mellom tekst og bilder i testrapport og ett av disse viser riktig tilstand, er feilen ikke reklamasjonsgrunn.

NAF AS er ikke ansvarlig for feil i opplysninger som er hentet elektronisk fra 3.-part.

NAF AS kan kreve at bilen stilles til disposisjon for kontroll.

Ved reklamasjon kan NAF AS forlange å få mulighet til å reparere på eget verksted.

Hvis kjøper starter reparasjon på annet verksted uten skriftlig godkjenning fra NAF AS bortfaller retten til å kreve utgiften refundert av NAF AS.

Ved reparasjon på kjøpers verksted beregnes priser etter NAF AS sine innkjøpspriser (Meca eller tilsvarende) og selvkost på timepris. Benyttes DBS-systemet som grunnlag for delepriser benyttes importørpriser uten fraktpåslag.

Arbeidstidsettes iht. Haynes Pro med faktor 1

Diagnoserapport vedlegges der kunden har bestilt dette. Diagnoserapporten betraktes som en del av testrapporten.

Reklamasjonskravets størrelse er under alle omstendigheter oppad begrenset til prisen på testen, med mindre noe annet er særskilt avtalt.

NAF AS anbefaler at budgivere selv inspiserer objektet.

NAF Næring
Rosenholmveien 4B
1252 Oslo
Telefon: 91183650
Fax:
E-mail: Kjetil.oppi@naf.no
Website:



11. jul. 2024

Køretøj: Ford Focus C-Max 1.6 16V TDCi
Motorkode: T1DA
Produktionsår: 10-15
Kilometerstand: 143188 (skrevet af kontrolløren)
Registrering Nr: SD53839
VIN: WFOJXXWPBJAA19755 (udlæst fra styreenhed)
Testet: 11. jul. 2024 12:08:46

Fejlkode

OBD **OBD** **0 Fejl**

Motor **Motor PCM Diesel-TDCI** **1 Fejl**

Fejlkode: P02CF
Indsprøjtningssdyse 2
Øverste tilpasningsgrænse nået.

ABS **ABS CAN** **2 Fejl**

Fejlkode: U0151
CAN-bus/forbindelse til airbagstyreenhed
Kommunikation forstyrret.

Fejlkode: U3003
Batterispænding
Strømkreds med fejl.

Airbag **Airbag RCM CAN** **1 Fejl**

Fejlkode: U0415
CAN-bus/forbindelse til ABS/antispin-system
Kommunikation/signal uplausibelt.

Klimaanlæg **Klimaanlæg/varme** **0 Fejl**

Komfort **Central styreenhed BCMii CAN** **14 Fejl**

Fejlkode: B10D7
Startspærre
Nøgle med fejl, identifikation ikke modtaget.

Fejlkode: B110C
Servomotor børnesikring bag til venstre
Funktion ukorrekt.

Fejlkode: B110D
Servomotor børnesikring bag til højre
Funktion ukorrekt.

Fejlkode: B11DB
Batterimodul
Funktion ukorrekt.

Fejlkode: B109B
Nummerpladelys
Funktion ukorrekt.

Fejlkode: B1249
Starttastbelysning
Strømkreds med fejl.

Fejlkode: B1D14
Kabinelys 2
Strømkreds med fejl.

Fejlkode: B1A79
Tågebaglygte
Strømkreds med fejl.

Fejlkode: B1D00
Nærlys venstre side
Strømkreds med fejl.

Fejlkode: B1D01
Nærlys højre side
Strømkreds med fejl.

Fejlkode: B10EF
Skydetagstyreenhed
Udgang skydetagshastighed fejler.

Fejlkode: U1000
CAN-bus/diagnosekabel
Data for primærgiver mangler/ukorrekte.

Fejlkode: U3000
styreenhed
Funktion ukorrekt.

Fejlkode: U3008
styreenhed
Fejl i masseforsyning A.

Komfort

Kombiinstrument IPC CAN

2 Fejl

Fejlkode: U0184
CAN-bus/forbindelse til radio
Fejl i kommunikation.

Fejlkode: U0558

Modul grænseflade display/betjeningselementer foran
Modtaget ugyldige data.

Komfort	Radiostyret fjernbetjeningsnøgle RFA	0 Fejl
Komfort	Førerdørsmodul CAN	0 Fejl
Komfort	Passagerdørsmodul CAN	0 Fejl
Komfort	Forreste betjeningselementer/display (FCDIM)	1 Fejl

Fejlkode: U1A00
CAN-bus/diagnosekabel
Funktion ukorrekt.

Komfort	Billedbehandlingsmodul (A)	ikke tilgængelig
Komfort	Billedbehandlingsmodul (B)	ikke tilgængelig
Komfort	Registreringsmodul for sideforhindring venstre	ikke tilgængelig
Komfort	Registreringsmodul for sideforhindring højre	ikke tilgængelig
Komfort	Bagklapmodul CAN	ikke tilgængelig
Komfort	Parkeringsensor PAM CAN	1 Fejl

Fejlkode: B1B44
Parkeringsensor BH udvendig
Funktion ukorrekt.

Komfort	Afstandsadvarselssystem FDSM CAN	ikke tilgængelig
Komfort	Anhængermodul TRM CAN	0 Fejl
Gearkasse	Powershift-gearkasse CAN	ikke tilgængelig
Styretøj	Elektr. styring CAN	0 Fejl
Styretøj	Ratvinkelgiver SASM CAN	0 Fejl
Audio/Video	Audiokontrolmodul ACM CAN	ikke tilgængelig
Audio/Video	Sprogregistrering SPRM CAN	ikke tilgængelig