



4687121

NAF Bruktbiltest

Testdato
03.07.2024



Kunde

Navn	Auksjonen.no As	Kontaktperson	
Medlemsnummer	94448735	Navn	Auksjonen.no As
Adresse	Døvleveien 23	Telefon	33 30 05 40
Postnummer og -sted	3170 SEM	E-post	
Telefon	33 30 05 40		



Kjøretøy

Bilmerke	Audi	Motorstørrelse	1968 cm ³
Modell	A4 ALLROAD QUATTRO	Motoreffekt	120 kW
Type	B8	Aksler i drift	2
Registreringsnr.	AY21845	Drivstofftype	Diesel
Understellsnr.	WAUZZZ8KXDA044429	Kjøretøygruppe	101
Km.stand.	204328	Bruktimportert	Nei
Farge	Svart	Registreringsår	2013
		Registrert første gang	04.07.2013



Informasjon

NAF Bruktbiltest (BBT) er en uavhengig vurdering av kjøretøyets tekniske tilstand iht. definerte kontrollpunkter. De aktuelle kontrollpunktene fremkommer i testen og vurderes / bedømmes etter NAF sine definisjoner og retningslinjer som også hensyntar bilens alder og km-stand.

NAF anmerker kun feil, mangler og avvik som avdekkes på testtidspunktet. Forutsetninger for utført test er angitt på side 2 i denne rapporten. NAF demonterer ikke for kontroll. Det kan være indikasjon knyttet til tekniske forhold som krever ytterligere utredning for å kunne fastslå omfang. Det kan også være periodiske feil som ikke kan avdekkes på testtidspunktet. Se utfyllende leveransebeskrivelse side 6.

NAF Bruktbiltest er utført på oppdrag av bilforhandler. Alle henvendelser til testen og øvrige forhold til bilens tekniske tilstand må avklares mellom kjøper av bilen og bilforhandler testen er utstedt til.



4687121

Testresultater

Ref.Id	Repareres	Resultat	Beskrivelse
2.8	Unormal lyd	Ulyd fra motor	
2.9		Ulyd i drivverk	
2.13		* Tikke/klikke lyd som følger farten på motor, kommer kun i fart og ikke park/nøytral.	
3.10	Nøkler / Utstyr	Nøkkel til avtakbar hengerkule mangler	
4.6	Service/ Dokum.	Service er ikke utført i hht produsentens spesifikasjoner. Dette kan medføre uforutsett verditap og evt garantibortfall. Kostnader må vurderes nærmere ved avregning.	Kjørelengde mellom servicer er overskredet, Tid mellom servicer er overskredet
4.7		Aktivert serviceindikator	
6.10	Bremseskiver	Rust på bremseskive:	Høyre bak, Venstre bak
17.1	Lys	Virker ikke:	Høyre nærlys
27.16	Motor virkemåte	* Tikke/klikke lyd som følger farten på motor, kommer kun i fart og ikke park/nøytral.	
30.5	Kjølevæske	* Misfarget/utvannet kjølevæske. må ha nærmere kontroll.	
33.6	Eksosanlegg	Løst varmedeksel:	Bakre eksospotte
42.2	Drivaksler	Skade på gummimansjett - må skiftes snarest for å unngå at leddet skades:	Høyre ytre foran
50.5	Varmeapparat / klimaanlegg (AC)	Svak kjølevirkning	
51.5	Vindusvisker, spylar (foran/bak)	Vindusvisker virker ikke	Bakrute
51.12		* Mangler viskerarm og spylerdyse bak.	
67.23	Ekstra hjulsett	Vesentlig ripe(r) inn til grunnmaterialet på felg:	1 felg
78.5	Opphengs- / bærearmer foraksel	Slitt foring / løsnet i vulkanisering:	Bakre venstre nedre, Bakre høyre nedre
98.4	Seter	Feil med innfesting for sete:	Venstre foran, Høyre foran
98.6		* Fremre del av førerstol er løs. Begge stolene foran er "løse"	
99.7	Bilbelte	Vridd belte	Venstre bak, Høyre bak
103.4	Interiør generelt	* Krøllete og knekt feste til gardin på Høyre bakhjør.	

Ref.Id	Opplysning	Resultat	Beskrivelse
5.9	Bremsebelegg	Slitt bremsebelegg	Høyre bak, Venstre bak
17.29	Lys	Krakelert lykteglass	Høyre baklys, Venstre baklys, Venstre sideblinklys
23.4	Full systemskann	Det finnes feilkoder, se rapport	
23.7		Diagnoseavlesing ligger i testrapport	



4687121

Ref.Id	Opplysning	Resultat	Beskrivelse
29.12	Oljenivå motor	Bilen er ikke utstyrt med peilepinne, oljenivå er ikke kontrollert	
37.8	Registerreim	* Utskifting av registerreim hver 210 000 km	
45.20	Instrumenter	* Slitasje på diverse brytere og knapper.	
48.5	Oppvarmet bakrute	Ikke funksjonsprøvd grunnet høy utetemperatur	
66.11	Felg	Oksidering / oksidert felg	Venstre foran, Venstre bak, Høyre bak, Høyre foran
78.8	Opphengs- / bærearmer foraksel	* Begynt sprekke opp foringer på øvre Bærearmer foran.	
81.9	Frontrute	Noe steinsprut	
81.10		Slitt frontrute	
86.16	Lakk / karosseri utvendig	Lakkriper:	Høyre baksjerm, Venstre baksjerm, Venstre baktør, Høyre fordør, Venstre fordør, Høyre forskjerm, Støtfanger foran, Støtfanger bak
86.17		Diverse småbulker/lakkriper	
86.18		Småbulker:	Støtfanger foran
86.19		Bulk(er)	Støtfanger bak
86.20		Steinsprut:	Tak, Panser, Støtfanger foran, Høyre forskjerm, Venstre forskjerm
86.21		Små lakkblærer:	
86.24		Rustangrep:	Panser, Tak
90.10	Tilhengerfeste	Låsemekanisme er ikke funksjonsprøvd	
93.5	Taktrekk	Skittent taktrekk	
97.5	Døråpning	Sår eller skade:	Venstre baktør, Høyre fordør, Venstre fordør, Høyre baktør

Ikke utførte

Punkt	Årsak
Batteri ytre tilstand	Ikke tilgjengelig for kontroll
Tilstand 12 volt batteri	Ikke tilgjengelig for kontroll



4687121

Servicehistorikk

Angitte servicer er de som er oppført i serviceheftet/annen dokumentasjon funnet i bilen. Avvik i forhold til angitte serviceintervaller/retningslinjer i serviceheftet, anmerkes og fremkommer i rapporten.

Servicehistorikk er vedlagt

Dato	Km.stand
Ukjent	188080
24.05.2022	159706
28.10.2021	145837
Ukjent	124128
06.05.2020	116895
24.04.2019	84063
05.06.2018	52137
11.05.2016	32910
Ukjent	10275

Testforhold

Maks hastighet ved prøvekjøring	80 km/t
Utetemperatur ved prøvekjøring	14 °C
Føreforhold ved prøvekjøring	Tørt
Bilen ble prøvekjørt:	Driftsvarm motor
Er bilen skitten eller nediset:	Nei
Frist for neste EU kontroll	23.03.2025



4687121

Prøvekjøring

- 1 - Kjøreegenskaper ✓
- 2 - Unormal lyd R

Generell informasjon

- 3 - Nøkler / Utstyr R
- 4 - Service/ Dokum. R

Bremser

- 5 - Bremsbelegg O
- 6 - Bremseskiver R
- 8 - Parkeringsbrems ✓
- 9 - Bremsvirkning ✓
- 10 - Bremsvæsknivå ✓
- 11 - Bremsvæskens kokepunkt ✓
- 12 - Bremsørør ✓
- 13 - Bremseslanger ✓
- 14 - Bremskraftforsterker ✓
- 15 - Brems pedal ✓

Lys og signaler

- 17 - Lys R
- 19 - Refleks ✓
- 20 - Lyd / lyssignaler ✓
- 21 - Varsellamper ✓
- 22 - Varsellamper utvidet ✓

e-Diagnose

- 23 - Full systemskann O

Motor

- 26 - Avgassanalyse (Diesel) ✓
- 27 - Motor virkemåte R
- 28 - Utvendig tilstand motor ✓
- 29 - Oljenivå motor O
- 30 - Kjølevæske R
- 31 - Kjølevifte ✓
- 32 - Kjølesystem ✓
- 33 - Eksosanlegg R
- 35 - Motorfester ✓
- 36 - Drivstofftank, rør, slange ✓
- 37 - Registerreim O

Drivverk

- 40 - Girkasse (automatisk) ✓
- 41 - Differensial ✓
- 42 - Drivaksler R
- 43 - Mellomaksler ✓

Elektriske anlegg

- 44 - Instrument belysning ✓
- 45 - Instrumenter O
- 46 - Radio / Multimedia ✓
- 47 - Elektrisk vindusheis ✓
- 48 - Oppvarmet bakrute O
- 49 - Kupevifte ✓
- 50 - Varmeapparat / klimaanlegg (AC) R
- 51 - Vindusvisker, spyler (foran/bak) R
- 52 - Lyktespyler / Visker ✓
- 53 - Sentrallås ✓
- 54 - Setevarmer ✓
- 55 - Ladespenning generator ✓
- 56 - Drivrem generator ✓
- 57 - Batteri ytre tilstand |
- 58 - Tilstand 12 volt batteri |
- 59 - Tilhengerkontakt ✓

Hjul, dekk, felg

- 65 - Dekk ✓
- 66 - Felg O
- 67 - Ekstra hjulsett R
- 68 - Hjullager ✓
- 70 - Hjulcapsler/navkopper ✓

Styring

- 71 - Ratt, rattaksel, ledd ✓
- 72 - Styresnekke, tannstang ✓
- 73 - Styrestag/ledd ✓
- 74 - Styreservo ✓

Hjuloppheng

- 75 - Støtdempere ✓
- 76 - Stabilisator ✓
- 77 - Fjærer / fjærbein ✓
- 78 - Opphengs- / bærearmer foraksel R
- 79 - Opphengs- / bærearmer bakaksel ✓
- 80 - Travers ✓



4687121

Karosseri

81 - Frontrute	○
82 - Siderute/bakrute	✓
83 - Dør-/panseråpner	✓
84 - Lås	✓
86 - Lakk / karosseri utvendig	○
87 - Utvendig speil	✓
88 - Underside	✓
89 - Understellsnummer	✓
90 - Tilhengerfeste	○

Interiør

91 - Dashbord / midtkonsoll	✓
92 - Luftdyse kupé	✓
93 - Taktrekk	○
94 - Solskjerm	✓
95 - Innvendig speil	✓
96 - Dørtrekk	✓
97 - Døråpning	○
98 - Seter	R
99 - Bilbelte	R
100 - Gulvmatter/-teppe	✓
101 - Bagasjeromstildekning	✓
102 - Laste-/bagasjerom	✓
103 - Interiør generelt	R
104 - Varseltrekant	✓



4687121

Måleverdier

Ref.Id	Punkt	Fråse	Måleverdi
3.1	Nøkler / Utstyr	Antall nøkler:	2 stk
6.1	Bremseskiver		Kontrollert visuelt
9.1	Bremsevirkning		Kontrollert visuelt
26.1	Avgassanalyse (Diesel)		Euro 5 eller høyere uten feilkoder
30.1	Kjølevæske	Kjølevæskens frysepunkt, frostsikker ned til minus:	-20 °C
37.1	Registerreim	Bilfabrikanten anbefaler under normale forhold skifte ved km:	210000
37.2		eller ved, måneder:	0
50.1	Varmeapparat / klimaanlegg (AC)	Temperatur på luft inn i klimaanlegg	20 °C
50.2		Temperatur på luft ut av klimaanlegg	10 °C
55.1	Ladespenning generator	Ladespenning med last (V)	14,40 volt
55.2		Ladespenning uten last (V)	14,00 volt
58.1	Tilstand 12 volt batteri		Ikke tilgjengelig for kontroll
65.1	Dekk	Mønsterdybde VF	5,00 mm
65.2		Mønsterdybde HF	4,50 mm
65.3		Mønsterdybde VB	5,00 mm
65.4		Mønsterdybde HB	4,50 mm
65.5		Bilen er utrustet med:	Piggfrie vinterdekk
66.1	Felg	Felg montert på bilen:	Lettmetallfelg
67.1	Ekstra hjulsett	Mønsterdybde	6,00 mm
67.2		Mønsterdybde	5,50 mm
67.3		Mønsterdybde	5,50 mm
67.4		Mønsterdybde	5,00 mm
67.5		Ekstra hjulsett er utrustet med:	Sommerdekk
67.6		Felg på ekstra hjulsett:	Lettmetallfelg

Bilder og vedlegg



1. Generelt



2. Generelt



3. Generelt



4. Generelt

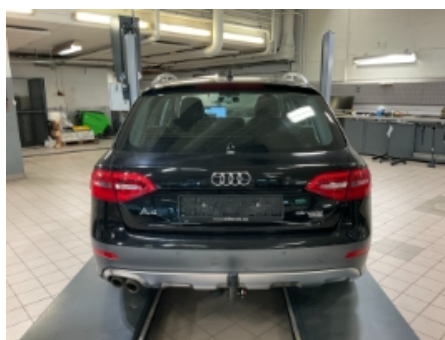

5. Generelt



6. Generelt



7. Generelt



8. Generelt



9. Generelt



10. Generelt



11. Generelt



12. Generelt



4687121



13. Generelt



14. Generelt



15. Generelt



16. Generelt



17. Generelt



18. Generelt



19. Generelt



20. Generelt



21. Service/ Dokum.



22. Nøkler / Utstyr



23. Felg



24. Bremseskiver



25. Felg



26. Bremseskiver



27. Felg



28. Bremseskiver



29. Felg



30. Bremseskiver



31. Generelt



32. Generelt



33. Generelt



34. Ekstra hjulsett



35. Ekstra hjulsett



36. Eksosanlegg



37. Drivaksler



**38. Opphengs- / bærearmer
foraksel**



**39. Opphengs- / bærearmer
foraksel**



40. Lakk / karosseri utvendig



41. Lakk / karosseri utvendig



42. Lakk / karosseri utvendig



43. Lakk / karosseri utvendig



44. Lakk / karosseri utvendig



45. Lakk / karosseri utvendig



46. Lakk / karosseri utvendig



47. Døråpning



48. Lakk / karosseri utvendig



49. Lys



50. Lakk / karosseri utvendig



51. Lakk / karosseri utvendig



52. Lakk / karosseri utvendig



53. Lys



54. Lakk / karosseri utvendig



55. Døråpning



56. Lys



57. Lakk / karosseri utvendig

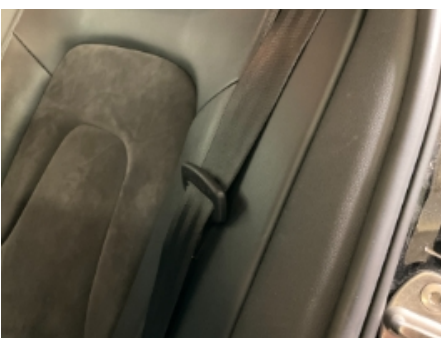

58. Bilbelte



59. Bilbelte



4687121

Leveransebetingelser

1. Testrapporten

Testrapporten inneholder identifikasjon av kjøretøy og kunde samt beskrivelse av testens omfang med måleresultater der det foreligger.

2. Bedømming-vurderingsdefinisjon

Forklaring til bokstavkodene som benyttes ved PDF rapport:

V = Normalt. Tilstand vurdert «normal» iht. kjøretøyets alder og kjørelengde

R = Reparasjon. Anbefaler utbedring iht. kontrollpunkt

O = Opplysning. Informasjon iht. kontrollpunkt og/eller kjøretøy

S = Skiftet. Kontrollpunkt inkl. komponentskifte

J = Justert. Kontrollpunkt inkl. justering

I = Ikkeutført. Kontrollpunkt ikke vurdert

3. Gjennomføring av test.

Test utføres på et NAF Senter hvis ikke annet er beskrevet.

4. Eiendomsrett

Testens resultat tilhører NAFs kunde. Kundens navn er registrert på side 1 i testrapporten, og eventuelle henvendelser i forbindelse med testen må utføres av registrert kunde. Testresultatene leveres ikke ut til andre uten samtykke fra NAFs kunde.

5. Demontering

NAF demonterer ikke for kontroll/vurdering, og kan dermed ikke påpeke feil som kun avdekkes ved demontering. Dersom NAF oppdager avvik der det trengs demontering for kontroll/vurdering, vil dette anmerkes i testrapporten.

6. Prøvekjøring, periodiske feil og fremtidige problemer

NAF anmerker kun feil og avvik som oppdages på testtidspunktet. Periodiske feil/avvik kan forekomme uten at dette avdekkes pga. manglende symptom(fremtredelse) ved testtidspunktet. Det er ikke mulig å forutse fremtidige problemer, feil eller avvik.

NAF prøvekjører bilen kun i begrenset grad.

7. Avlesing av elektronisk lagrede feilkoder via kjøretøyets OBD kontakt

NAF leser feilkoder på de elektroniske styresystemene som bilprodusenten har gitt tilgang til. Tilgang kan variere mellom ulike bilmerker og modeller og systemene leses med det testutstyret som benyttes av NAF. Det skilles ikke mellom permanente og periodiske feilkoder. NAF kan ikke påvise avvik i bilens oppgitte kilometerstand ved hjelp av diagnose.

8. NAFs ansvar

NAF har vurdert alle kontrollpunkter i den aktuelle testrapporten i henhold til NAFs definisjoner og retningslinjer. Kontrollpunkter som ikke omtales i rapporten er ikke inkludert eller vurdert.

Feil/avvik som avdekkes i etterkant av testen, kan ikke lastes NAF uten at det dokumenteres at følgende kumulative vilkår foreligger:

- feil/avvik må anses å ha foreligget ved testtidspunktet
- feil/avvik kan avdekkes etter gjeldende definisjoner og retningslinjer (innhold) av kontrollpunkt ved testtidspunktet
- feil/avvik kan avdekkes ved benyttet testutstyr i NAF ved testtidspunktet
- feil/avvik kan avdekkes ved gjeldende testforutsetninger ved testtidspunktet
- feil/avvik medfører konsekvenstap
- NAF har opptrådt uaktsomt ved testtidspunktet

9. Klageadgang næringsmarked

Testens resultat tilhører NAFs kunde. Kundens navn er registrert på side 1 i testrapporten. Ved eventuelle uoverensstemmelser i forbindelse med levert dokumentasjon, skal kunde ta dette opp med NAF. NAF er forretningsmessig leverandør til kunde og forholder seg kun til denne avtalepart.

Alle reklamasjoner må være NAF i hende skriftlig senest 10 dager etter at testen er utført.

10. Reklamasjonsansvaret til NAF

Ved uoverensstemmelse mellom tekst og bilder i testrapport og ett av disse viser riktig tilstand, er feilen ikke reklamasjonsgrunn.

NAF AS er ikke ansvarlig for feil i opplysninger som er hentet elektronisk fra 3.-part.

NAF AS kan kreve at bilen stilles til disposisjon for kontroll.

Ved reklamasjon kan NAF AS forlange å få mulighet til å reparere på eget verksted.

Hvis kjøper starter reparasjon på annet verksted uten skriftlig godkjenning fra NAF AS bortfaller retten til å kreve utgiften refundert av NAF AS.

Ved reparasjon på kjøpers verksted beregnes priser etter NAF AS sine innkjøpspriser (Meca eller tilsvarende) og selvkost på timepris. Benyttes DBS-systemet som grunnlag for delepriser benyttes importørpriser uten fraktpåslag.

Arbeidstidsettes iht. Haynes Pro med faktor 1

Diagnoserapport vedlegges der kunden har bestilt dette. Diagnoserapporten betraktes som en del av testrapporten.

Reklamasjonskravets størrelse er under alle omstendigheter oppad begrenset til prisen på testen, med mindre noe annet er særskilt avtalt.

NAF AS anbefaler at budgivere selv inspiserer objektet.

NAF Senter næring Økern
Økernveien 99
0579 Oslo
Telefon: 93497044
Fax:
E-mail: Leif.wennevold@naf.no
Website: Www.naf.no



3. jul. 2024

Køretøj: Audi A4 2.0 16V TDI allroad quattro
Motorkode: CAHB
Produktionsår: 09-12
Kilometerstand: 204320 (udlæst fra styreenhed)
Registrering Nr: AY21845
VIN: WAUZZZ8KXDA044429 (udlæst fra styreenhed)
Testet: 3. jul. 2024 11:32:37

Fejlkode

OBD	OBD	0 Fejl
Motor	Motorelektronik 1	0
ABS	Bremseelektronik	0
ABS	Parkeringsbremse	0
Airbag	Airbag	0
Klimaanlæg	Varme/klimaanlæg	0
Klimaanlæg	Parkerings-/tilskudsvarmer	ikke tilgængelig
Komfort	Kombiinstrument	0
Komfort	Central styreenhed komfort	0
Komfort	Gateway-elektronik 1	1 Fejl
Fejlkode: 979 Lampe til højre nærlysgyte M31 Funktion ukorrekt.		
Komfort	Diagnose-interface-bus	0
Komfort	Betjeningsenhed/visningsenhed	ikke tilgængelig
Komfort	Førerdørselektronik	0
Komfort	Passagerdørselektronik	0

Komfort	Dørelektronik BV	0
Komfort	Dørelektronik BH	0
Komfort	Bagklapselektronik	ikke tilgængelig
Komfort	Lygtenivellering	ikke tilgængelig
Komfort	Fjernlysassistent	0
Komfort	Parkeringsensor 2	ikke tilgængelig
Komfort	Anhængerfunktion	0
Komfort	Radarsensor adaptiv fartpilot	ikke tilgængelig
Komfort	Radarsensor adaptiv fartpilot 2	ikke tilgængelig
Komfort	Sædejustering fører	ikke tilgængelig
Komfort	Sædejustering passager	ikke tilgængelig
Komfort	Telefon-/mobilforberedelse	ikke tilgængelig
Komfort	Specialfunktion	ikke tilgængelig
Komfort	Vognbaneskiftassistent	ikke tilgængelig
Komfort	Vognbaneassistent (LDW)	ikke tilgængelig
Komfort	Bak-/360 graders kamerasystem	ikke tilgængelig
Komfort	Aktuator for karosseristøj	ikke tilgængelig
Komfort	Motorlydssimulator	ikke tilgængelig
Gearkasse	Gearelektronik	0
Gearkasse	Firhjulsellektronik	ikke tilgængelig
Tyverisikring	Adgangs-/startrettigheder	0
Undervogn	Hjuldæmpningselektronik	ikke tilgængelig
Styretøj	Ratstammemodul	0
Styretøj	aktiv styring	ikke tilgængelig
Styretøj	Servostyring	0
Audio/Video	Radiotuner	0
Audio/Video	Radiotuner digital	ikke tilgængelig
Audio/Video	Navigation	ikke tilgængelig

Audio/Video	Mediaplayer 1	ikke tilgængelig
Audio/Video	Mediaplayer 2	ikke tilgængelig
Audio/Video	Mediaplayer 3	ikke tilgængelig
Audio/Video	Tv-tuner	ikke tilgængelig
Audio/Video	Sound-system	ikke tilgængelig
Audio/Video	Sprogstyring	ikke tilgængelig
Audio/Video	Informationselektronik	0
Dæktryksovervågning	Dæktryksovervågning	ikke tilgængelig