



4679242

NAF Bruktbiltest

Testdato
25.06.2024



Kunde

Navn	Auksjonen.no Co/Santander	Kontaktperson	
Medlemsnummer	95140190	Navn	Auksjonen.no Co/Santander
Adresse	Døvleveien 23	Telefon	33300540
Postnummer og -sted	3170 SEM	E-post	
Telefon	33300540		
Ekstern referanse	397290		



Kjøretøy

Bilmerke	Mercedes-Benz	Motorstørrelse	1950 cm ³
Modell	SPRINTER	Motoreffekt	125 kW
Type	906BB35	Aksler i drift	1
Registreringsnr.	PR65305	Drivstofftype	Diesel
Understellsnr.	W1V9076331P452380	Kjøretøygruppe	315
Km.stand.	40327	Bruktimportert	Nei
Farge	Sølv	Registreringsår	2022
		Registrert første gang	22.06.2022



Informasjon

NAF Bruktbiltest (BBT) er en uavhengig vurdering av kjøretøyets tekniske tilstand iht. definerte kontrollpunkter. De aktuelle kontrollpunktene fremkommer i testen og vurderes / bedømmes etter NAF sine definisjoner og retningslinjer som også hensyntar bilens alder og km-stand.

NAF anmerker kun feil, mangler og avvik som avdekkes på testtidspunktet. Forutsetninger for utført test er angitt på side 2 i denne rapporten. NAF demonterer ikke for kontroll. Det kan være indikasjon knyttet til tekniske forhold som krever ytterligere utredning for å kunne fastslå omfang. Det kan også være periodiske feil som ikke kan avdekkes på testtidspunktet. Se utfyllende leveransebeskrivelse side 6.

NAF Bruktbiltest er utført på oppdrag av bilforhandler. Alle henvendelser til testen og øvrige forhold til bilens tekniske tilstand må avklares mellom kjøper av bilen og bilforhandler testen er utstedt til.



4679242

Testresultater

Ref.Id	Repareres	Resultat	Beskrivelse
1.11	Kjøreegenskaper	* Ikke prøvekjørt grunnet kun pigg dekker. En redusert test	
3.5	Nøkler / Utstyr	Nøkkel/er mangler	
4.7	Service/ Dokum.	Aktivert serviceindikator	
19.2	Refleks	Skade på refleks:	Høyre side
23.1	Full systemskann	Det finnes feilkoder, se rapport	
23.2		Diagnoseavlesing ligger i testrapport	
67.17	Ekstra hjulsett	Ekstra hjulsett mangler	
86.3	Lakk / karosseri utvendig	Skadet:	Støtfanger bak
86.13		Lakklipp/flassing	Venstre baksjerm

Ref.Id	Opplysning	Resultat	Beskrivelse
23.6	Full systemskann	Etter avtale med kunde er feilkode/r slettet, feilsøking må påregnes dersom feilkode dukker opp igjen	
29.12	Oljenivå motor	Bilen er ikke utstyrt med peilepinne, oljenivå er ikke kontrollert	
60.7	Tilleggsvarmer / parkeringsvarmer	Ikke funksjonsprøvd	
65.20	Dekk	Piggdekk med slitte og/eller lite pigger	
86.17	Lakk / karosseri utvendig	Diverse småbulker/lakkriper	
102.8	Laste-/bagasjerom	Lasterom har spesialinnredning	

Servicehistorikk

Bilen har elektronisk servicedokumentasjon

Testforhold

Er bilen skitten eller nediset: Nei

Frist for neste EU kontroll 21.06.2026

Ikke prøvekjørt pga: Dekk ikke i forhold til sesong



4679242

Prøvekjøring

1 - Kjøreegenskaper

R**Generell informasjon**

3 - Nøkler / Utstyr

R

4 - Service/ Dokum.

R**Bremser**

5 - Bremsbelegg

✓

6 - Bremseskiver

✓

8 - Parkeringsbrems

✓

9 - Bremsvirkning

✓

10 - Bremsvæsknivå

✓

12 - Bremsørør

✓

13 - Bremseslanger

✓

14 - Bremskraftforsterker

✓

15 - Brems pedal

✓

Lys og signaler

17 - Lys

✓

19 - Refleks

R

20 - Lyd / lyssignaler

✓

21 - Varsellamper

✓

22 - Varsellamper utvidet

✓

e-Diagnose

23 - Full systemskann

R**Motor**

27 - Motor virkemåte

✓

28 - Utvendig tilstand motor

✓

29 - Oljenivå motor

O

30 - Kjølevæske

✓

31 - Kjølevifte

✓

32 - Kjølesystem

✓

33 - Eksosanlegg

✓

35 - Motorfester

✓

36 - Drivstofftank, rør, slange

✓

Drivverk

40 - Girkasse (automatisk)

✓

41 - Differensial

✓

42 - Drivaksler

✓

43 - Mellomaksel

✓

Elektriske anlegg

44 - Instrument belysning

✓

45 - Instrumenter

✓

47 - Elektrisk vindusheis

✓

49 - Kupevifte

✓

50 - Varmeapparat / klimaanlegg (AC)

✓

51 - Vindusvisker, spyler (foran/bak)

✓

53 - Sentrallås

✓

54 - Setevarmer

✓

55 - Ladespenning generator

✓

56 - Drivrem generator

✓

58 - Tilstand 12 volt batteri

✓

59 - Tilhengerkontakt

✓

60 - Tilleggsvarmer / parkeringsvarmer

O**Hjul, dekk, felg**

65 - Dekk

O

66 - Felg

✓

67 - Ekstra hjulsett

R

68 - Hjullager

✓

Styring

71 - Ratt, rattaksel, ledd

✓

72 - Styresnekke, tannstang

✓

73 - Styrestag/ledd

✓

74 - Styreservo

✓

Hjuloppheng

75 - Støtdempere

✓

76 - Stabilisator

✓

77 - Fjærer / fjærbein

✓

78 - Opphengs- / bærearmer foraksel

✓

79 - Opphengs- / bærearmer bakaksel

✓

80 - Travers

✓



4679242

Karosseri

- | | |
|--------------------------------|---|
| 81 - Frontrute | ✓ |
| 82 - Siderute/bakrute | ✓ |
| 83 - Dør-/panseråpner | ✓ |
| 84 - Lås | ✓ |
| 86 - Lakk / karosseri utvendig | R |
| 87 - Utvendig speil | ✓ |
| 88 - Underside | ✓ |
| 89 - Understellsnummer | ✓ |
| 90 - Tilhengerfeste | ✓ |

Interiør

- | | |
|-----------------------------|---|
| 91 - Dashbord / midtkonsoll | ✓ |
| 94 - Solskjerm | ✓ |
| 95 - Innvendig speil | ✓ |
| 97 - Døråpning | ✓ |
| 98 - Seter | ✓ |
| 99 - Bilbelte | ✓ |
| 102 - Laste-/bagasjerom | O |
| 103 - Interiør generelt | ✓ |
| 104 - Varseltrekant | ✓ |



4679242

Måleverdier

Ref.Id	Punkt	Fråse	Måleverdi
3.1	Nøkler / Utstyr	Antall nøkler:	1 stk
6.1	Bremseskiver		Kontrollert visuelt
9.1	Bremsevirkning	Bremsevirkning, VF	280,00
9.2		Bremsevirkning, HF	280,00
9.3		Bremsevirkning, VB	240,00
9.4		Bremsevirkning, HB	240,00
30.1	Kjølevæske	Kjølevæskens frysepunkt, frostsikker ned til minus:	40 °C
50.1	Varmeapparat / klimaanlegg (AC)	Temperatur på luft inn i klimaanlegg	20 °C
50.2		Temperatur på luft ut av klimaanlegg	8 °C
55.1	Ladespenning generator	Ladespenning med last (V)	14,90 volt
55.2		Ladespenning uten last (V)	14,90 volt
58.1	Tilstand 12 volt batteri		Ikke mulig å måle uten demontering
65.1	Dekk	Mønsterdybde VF	8,00 mm
65.2		Mønsterdybde HF	8,00 mm
65.3		Mønsterdybde VB	6,00 mm
65.4		Mønsterdybde HB	6,00 mm
65.5		Bilen er utrustet med:	Vinterdekk m/pigg
66.1	Felg	Felg montert på bilen:	Lettmetallfelg
67.1	Ekstra hjulsett		Ikke målt grunnet manglende tilgjengelighet

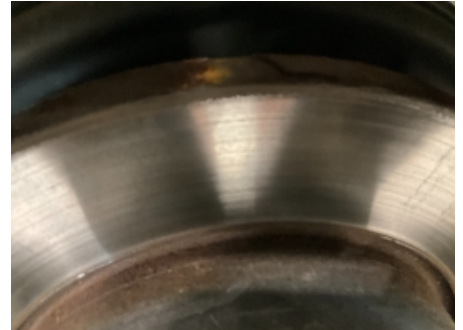
Bilder og vedlegg**1. Generelt****2. Generelt****3. Generelt****4. Generelt****5. Generelt****6. Generelt****7. Generelt****8. Generelt****9. Generelt****10. Generelt****11. Generelt****12. Generelt**



4679242

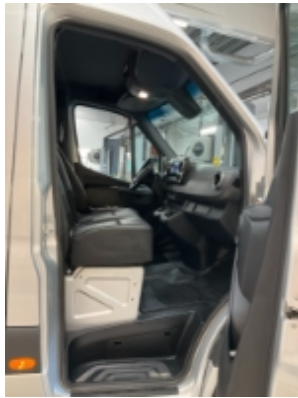

13. Generelt



14. Generelt



15. Generelt



16. Generelt

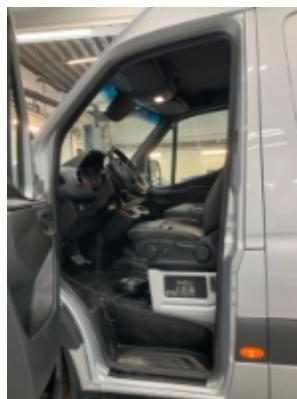

17. Generelt



18. Generelt



19. Generelt



20. Generelt



21. Generelt



22. Generelt



23. Generelt



24. Generelt



4679242



25. Generelt



26. Generelt



27. Generelt



28. Generelt



4679242

Leveransebetingelser

1. Testrapporten

Testrapporten inneholder identifikasjon av kjøretøy og kunde samt beskrivelse av testens omfang med måleresultater der det foreligger.

2. Bedømming-vurderingsdefinisjon

Forklaring til bokstavkodene som benyttes ved PDF rapport:

V = Normalt. Tilstand vurdert «normal» iht. kjøretøyets alder og kjørelengde

R = Reparasjon. Anbefaler utbedring iht. kontrollpunkt

O = Opplysning. Informasjon iht. kontrollpunkt og/eller kjøretøy

S = Skiftet. Kontrollpunkt inkl. komponentskifte

J = Justert. Kontrollpunkt inkl. justering

I = Ikkeutført. Kontrollpunkt ikke vurdert

3. Gjennomføring av test.

Test utføres på et NAF Senter hvis ikke annet er beskrevet.

4. Eiendomsrett

Testens resultat tilhører NAFs kunde. Kundens navn er registrert på side 1 i testrapporten, og eventuelle henvendelser i forbindelse med testen må utføres av registrert kunde. Testresultatene leveres ikke ut til andre uten samtykke fra NAFs kunde.

5. Demontering

NAF demonterer ikke for kontroll/vurdering, og kan dermed ikke påpeke feil som kun avdekkes ved demontering. Dersom NAF oppdager avvik der det trengs demontering for kontroll/vurdering, vil dette anmerkes i testrapporten.

6. Prøvekjøring, periodiske feil og fremtidige problemer

NAF anmerker kun feil og avvik som oppdages på testtidspunktet. Periodiske feil/avvik kan forekomme uten at dette avdekkes pga. manglende symptom(fremtredelse) ved testtidspunktet. Det er ikke mulig å forutse fremtidige problemer, feil eller avvik.

NAF prøvekjører bilen kun i begrenset grad.

7. Avlesing av elektronisk lagrede feilkoder via kjøretøyets OBD kontakt

NAF leser feilkoder på de elektroniske styresystemene som bilprodusenten har gitt tilgang til. Tilgang kan variere mellom ulike bilmerker og modeller og systemene leses med det testutstyret som benyttes av NAF. Det skilles ikke mellom permanente og periodiske feilkoder. NAF kan ikke påvise avvik i bilens oppgitte kilometerstand ved hjelp av diagnose.

8. NAFs ansvar

NAF har vurdert alle kontrollpunkter i den aktuelle testrapporten i henhold til NAFs definisjoner og retningslinjer. Kontrollpunkter som ikke omtales i rapporten er ikke inkludert eller vurdert.

Feil/avvik som avdekkes i etterkant av testen, kan ikke lastes NAF uten at det dokumenteres at følgende kumulative vilkår foreligger:

- feil/avvik må anses å ha foreligget ved testtidspunktet
- feil/avvik kan avdekkes etter gjeldende definisjoner og retningslinjer (innhold) av kontrollpunkt ved testtidspunktet
- feil/avvik kan avdekkes ved benyttet testutstyr i NAF ved testtidspunktet
- feil/avvik kan avdekkes ved gjeldende testforutsetninger ved testtidspunktet
- feil/avvik medfører konsekvenstap
- NAF har opptrådt uaktsomt ved testtidspunktet

9. Klageadgang næringsmarked

Testens resultat tilhører NAFs kunde. Kundens navn er registrert på side 1 i testrapporten. Ved eventuelle uoverensstemmelser i forbindelse med levert dokumentasjon, skal kunde ta dette opp med NAF. NAF er forretningsmessig leverandør til kunde og forholder seg kun til denne avtalepart.

Alle reklamasjoner må være NAF i hende skriftlig senest 10 dager etter at testen er utført.

10. Reklamasjonsansvaret til NAF

Ved uoverensstemmelse mellom tekst og bilder i testrapport og ett av disse viser riktig tilstand, er feilen ikke reklamasjonsgrunn.

NAF AS er ikke ansvarlig for feil i opplysninger som er hentet elektronisk fra 3.-part.

NAF AS kan kreve at bilen stilles til disposisjon for kontroll.

Ved reklamasjon kan NAF AS forlange å få mulighet til å reparere på eget verksted.

Hvis kjøper starter reparasjon på annet verksted uten skriftlig godkjenning fra NAF AS bortfaller retten til å kreve utgiften refundert av NAF AS.

Ved reparasjon på kjøpers verksted beregnes priser etter NAF AS sine innkjøpspriser (Meca eller tilsvarende) og selvkost på timepris. Benyttes DBS-systemet som grunnlag for delepriser benyttes importørpriser uten fraktpåslag.

Arbeidstidsettes iht. Haynes Pro med faktor 1

Diagnoserapport vedlegges der kunden har bestilt dette. Diagnoserapporten betraktes som en del av testrapporten.

Reklamasjonskravets størrelse er under alle omstendigheter oppad begrenset til prisen på testen, med mindre noe annet er særskilt avtalt.

NAF AS anbefaler at budgivere selv inspiserer objektet.

NAF SEM
Døvleveien 23
3170 SEM
Telefon:
Fax:
E-mail:
Website:



25. jun. 2024

Køretøj: Mercedes Sprinter 317 CDI (B907) Kasten
Motorkode: OM 654.920
Produktionsår: 20-
Kilometerstand: 40327 (skrevet af kontrolløren)
Registrering Nr: PR65305
VIN: W1V9076331P452380 (udlæst fra styreenhed)
Testet: 25. jun. 2024 16:55:56

Fejlkode

OBD **OBD** **1 Fejl**

Fejlkode: P2383
EGR-positionsføler D
Funktion/område med fejl.

Motor **Dieselmotor** **4 Fejl**

Fejlkode: P300668
Ureaadditiv-niveau
For lavt påfyldningsniveau.

Fejlkode: P300669
Ureaadditiv-niveau
Den resterende kørestrækning begrænses pga. et lavt AdBlue-niveau.

Fejlkode: P300824
Brændstofpumpe A
Gennemstrømningsmængde brændstofpumpe for lille.

Fejlkode: P30105E
Differenstryksensor lavtryks-EGR
Funktion ukorrekt.

Motor **SCR: Udstødningsgasreduktion** **0 Fejl**

Motor **FSCU UDS OBD** **0 Fejl**

Motor **PTCU: Drivlinje** **0 Fejl**

ABS **ABS/ESP OBD** **1 Fejl**

Fejlkode: U1427FD
CAN-bus-forbindelse til audiostyremodul/infotainmentsystem
Ikke-plausible data modtaget.

Airbag	SRS Airbagstyreenhed	0 Fejl
Klimaanlæg	KLA Klimaanlæg	0 Fejl
Sikkerhed	ABA: Aktiv bremseassistent	0 Fejl
Sikkerhed	Højre bagradarsensor	ikke tilgængelig
Sikkerhed	Venstre bagradarsensor	ikke tilgængelig
Komfort	KI: Kombiinstrument	3 Fejl

Fejlkode: P1C5C00
Batteri-afladningssikring
Sikkerhedsafbrydelse aktiv.

Fejlkode: P1CA000
ibrugtagning
Fejl i tilstand/funktion.

Fejlkode: B226656
Kørselsautoriseringsdata
Modtagne data ugyldige.

Komfort	Fartskriver	ikke tilgængelig
Komfort	MFK: Multifunktionskamera	ikke tilgængelig
Komfort	RFK: Bakkamera	ikke tilgængelig
Komfort	OBF dig. OBD	0 Fejl
Komfort	SG-SW-L Styreenhed forlygte til venstre	0 Fejl
Komfort	SG-SW-R Styreenhed forlygte til højre	0 Fejl
Komfort	SAM (signalregistrerings- + aktiveringsmodul)	5 Fejl

Fejlkode: B11C213
Ekstrabatteri
Hjælpebatteri ikke tilsluttet. Afbrydelse i strømkreds.

Fejlkode: B174901
Kabinelys bag
Strømkreds med fejl.

Fejlkode: B197901
Kabinelys bag
Strømkreds med fejl.

Fejlkode: U012241
CAN-bus-forbindelse til styreenhed for antispinsystem
Hella Gutmann Solutions GmbH

Kontrolsum for CAN-meddelelserne forkert.

Fejlkode: U021241
CAN-bus-forbindelse til ratstammemodul
gen. checksumfejl

Komfort	LRE Ratstammeelektronik	0 Fejl
Komfort	TSG VL Dørstyreenhed VF	0 Fejl
Komfort	TSG VR Dørstyreenhed HF	2 Fejl

Fejlkode: B175515
Adgangsbelysning
Styrestromkreds for kortslutning til plus.

Fejlkode: U120A00
Sædevarmekontakt
Fejl i kommunikation.

Komfort	STL: Elektrisk skydedør i venstre side	ikke tilgængelig
Komfort	STR: Elektrisk skydedør i højre side	ikke tilgængelig
Komfort	EZS: Elektr. tændingslås	2 Fejl

Fejlkode: U103888
Diagnose-CAN-bus
CAN-bus slået fra.

Fejlkode: U103E00
Chassis-Flexray-bus
Fejl i kommunikation.

Komfort	MRM Ratstammestyreenhed	0 Fejl
Komfort	PARK: Parkeringshjælp	1 Fejl

Fejlkode: B123095
Sensor 8 parkeringssensor
Forkert montage registreret.

Komfort	AHE: Anhængerregistrering	0 Fejl
Komfort	ESE indstilling førersæde	ikke tilgængelig
Komfort	ESE indstilling passagersæde	ikke tilgængelig
Komfort	PSM: Programmerbart specialmodul	0 Fejl
Komfort	OLU: Onboard Logic Unit	ikke tilgængelig
Gearkasse	Gearkasse	0 Fejl
Gearkasse	VG: Fordelergear	ikke tilgængelig

Gearkasse	ISM CAN OBD	ikke tilgængelig
Tyverisikring	EDW: Tyverialarm	ikke tilgængelig
Styretøj	Elektr. servostyring	1 Fejl
<p>Fejlkode: B210F00 Spændingsforsyning kl. 30 Spændingsforsyning med fejl.</p>		
Audio/Video	MBAC: Mercedes-Benz Advanced Control	ikke tilgængelig
Audio/Video	MBUX Head Unit	1 Fejl
<p>Fejlkode: B1F9712 Vækningssignal Kortslutning til plus.</p>		
Audio/Video	ZAN OBD	0 Fejl
Audio/Video	Telematik HERMES	3 Fejl
<p>Fejlkode: B129C00 Telematik-styreenhed Funktion ukorrekt.</p> <p>Fejlkode: B143A13 Mikrofon 1 Afbrydelse i strømkreds .</p> <p>Fejlkode: U103888 Diagnose-CAN-bus CAN-bus slået fra.</p>		
Audio/Video	MTAS Mobiltelefonholder	ikke tilgængelig
Dæktryksovervågning	RDK OBD	ikke tilgængelig