



4530118

# NAF Bruktbiltest

Testdato  
03.05.2024



## Kunde

<b>Navn</b>	Auksjonen.no As	<b>Kontaktperson</b>	
<b>Medlemsnummer</b>	94448735	<b>Navn</b>	Auksjonen.no As
<b>Adresse</b>	Døvleveien 23	<b>Telefon</b>	33 30 05 40
<b>Postnummer og -sted</b>	3170 SEM	<b>E-post</b>	
<b>Telefon</b>	33 30 05 40		
<b>Ekstern referanse</b>	394976		



## Kjøretøy

<b>Bilmerke</b>	Jaguar Land Rover Limited	<b>Motorstørrelse</b>	2179 cm <sup>3</sup>
<b>Modell</b>	RANGE ROVER EVOQUE	<b>Motoreffekt</b>	110 kW
<b>Type</b>	LV	<b>Aksler i drift</b>	2
<b>Registreringsnr.</b>	DR56007	<b>Drivstofftype</b>	Diesel
<b>Understellsnr.</b>	YZZVA2BC1JF031093	<b>Kjøretøygruppe</b>	101
<b>Km.stand.</b>	149325	<b>Bruktimportert</b>	Ja
<b>Farge</b>	Svart	<b>Registreringsår</b>	2014
		<b>Registrert første gang</b>	19.06.2014



## Informasjon

NAF Bruktbiltest (BBT) er en uavhengig vurdering av kjøretøyets tekniske tilstand iht. definerte kontrollpunkter. De aktuelle kontrollpunktene fremkommer i testen og vurderes / bedømmes etter NAF sine definisjoner og retningslinjer som også hensyntar bilens alder og km-stand.

NAF anmerker kun feil, mangler og avvik som avdekkes på testtidspunktet. Forutsetninger for utført test er angitt på side 2 i denne rapporten. NAF demonterer ikke for kontroll. Det kan være indikasjon knyttet til tekniske forhold som krever ytterligere utredning for å kunne fastslå omfang. Det kan også være periodiske feil som ikke kan avdekkes på testtidspunktet. Se utfyllende leveransebeskrivelse side 6.

NAF Bruktbiltest er utført på oppdrag av bilforhandler. Alle henvendelser til testen og øvrige forhold til bilens tekniske tilstand må avklares mellom kjøper av bilen og bilforhandler testen er utstedt til.



4530118

**Testresultater**

Ref.Id	Repareres	Resultat	Beskrivelse
3.5	Nøkler / Utstyr	Nøkkel/er mangler	
5.2	Bremsebelegg	Jern mot jern, kjøretøyet er trafikkarfarlig	Høyre bak
5.3		Slitt bremsebelegg	Venstre foran, Venstre bak, Høyre foran
6.8	Bremseskiver	Slitt bremseskive:	Venstre foran, Høyre foran
17.15	Lys	Vann / kondens i lykt:	Venstre tåkelys
20.3	Lyd / lyssignaler	Feil med parkeringssensor:	Venstre foran
28.1	Utvendig tilstand motor	Oljekkasje på motor - rengjør før nærmere kontroll	
33.6	Eksosanlegg	Løst varmedeksel:	Bakre eksospotte, Midtre eksosrør
36.5	Drivstofftank, rør, slange	Rustangrep, tank	
37.3	Registerreim	Det foreligger ingen dokumentasjon på bytte av registerreim iht oppgitt intervall. Nærmere undersøkelse/kontroll anbefales	
52.1	Lyktespyler / Visker	Spyler virker ikke:	Venstre side, Høyre side
58.6	Tilstand 12 volt batteri	Bør skifte batteri!	
65.9	Dekk	Mønsterdybde under 1,6 mm for sommerdekk, eller 3,0 mm for vinterdekk:	Høyre foran, Venstre foran
69.6	Reservehjul / dekkreparasjonssett	Dekkreparasjonssett, holdbarhetsdato har utløpt	
81.2	Frontrute	En eller flere steinsprutrosetter som ikke er utbedret • Reparasjonsmetode: Skift	
83.1	Dør-/panseråpner	Skade på utvendig døråpner:	Venstre fordør
86.5	Lakk / karosseri utvendig	Pyntelist løs, skadet eller mangler:	Høyre forskjerm, Bakluke
86.13		Lakkslipp/flassing	Støtfanger foran, Venstre fordør, Høyre bakdør
98.3	Seter	Hull/rift gjennom setetrekk:	Høyre bak
Ref.Id	Opplysning	Resultat	Beskrivelse
4.12	Service/ Dokum.	Bilen har digital servicebok, denne er ikke kontrollert av NAF	
6.15	Bremseskiver	Bremseskivetykkelse er fortsatt innenfor fabrikantens toleranser, men nærmer seg minimums tykkelse	Venstre bak, Høyre bak
6.19		Anbefaler skift av bremseskive samtidig med skift av bremseklosser	Venstre foran, Venstre bak, Høyre bak, Høyre foran
23.4	Full systemskann	Det finnes feilkoder, se rapport	
23.6		Etter avtale med kunde er feilkode/r slettet, feilsøking må påregnes dersom feilkode dukker opp igjen	



4530118

Ref.Id	Opplysning	Resultat	Beskrivelse
29.11	Oljenivå motor	Lavt oljenivå	
86.17	Lakk / karosseri utvendig	Diverse småbulker/lakkriper	
86.33		Bilen er delvis omlakkert:	Høyre fordør, Venstre baddør, Venstre bakskjerm, Høyre bakskjerm, Venstre fordør, Høyre baddør

## Servicehistorikk

Bilen har elektronisk servicedokumentasjon

## Testforhold

<b>Maks hastighet ved prøvekjøring</b>	60 km/t
<b>Utetemperatur ved prøvekjøring</b>	17 °C
<b>Føreforhold ved prøvekjøring</b>	Tørt
<b>Bilen ble prøvekjørt:</b>	Driftsvarm motor
<b>Frist for neste EU kontroll</b>	05.10.2025



4530118

**Prøvekjøring**

1 - Kjøreegenskaper ✓

**Generell informasjon**3 - Nøkler / Utstyr **R**4 - Service/ Dokum. **O****Bremser**5 - Bremsbelegg **R**6 - Bremseskiver **R**

8 - Parkeringsbrems ✓

9 - Bremsvirkning ✓

10 - Bremsvæsknivå ✓

12 - Bremsørør ✓

13 - Bremseslanger ✓

14 - Bremskraftforsterker ✓

15 - Brems pedal ✓

**Lys og signaler**17 - Lys **R**

19 - Refleks ✓

20 - Lyd / lyssignaler **R**

21 - Varsellamper ✓

22 - Varsellamper utvidet ✓

**e-Diagnose**23 - Full systemskann **O****Motor**

27 - Motor virkemåte ✓

28 - Utvendig tilstand motor **R**29 - Oljenivå motor **O**

30 - Kjølevæske ✓

31 - Kjølevifte ✓

32 - Kjølesystem ✓

33 - Eksosanlegg **R**

35 - Motorfester ✓

36 - Drivstofftank, rør, slange **R**37 - Registerreim **R****Drivverk**

40 - Girkasse (automatisk) ✓

41 - Differensial ✓

42 - Drivaksler ✓

43 - Mellomaksel ✓

**Elektriske anlegg**

44 - Instrument belysning ✓

45 - Instrumenter ✓

47 - Elektrisk vindusheis ✓

48 - Oppvarmet bakrute ✓

49 - Kupevifte ✓

50 - Varmeapparat / klimaanlegg (AC) ✓

51 - Vindusvisker, spyler (foran/bak) ✓

52 - Lyktespyler / Visker **R**

53 - Sentrallås ✓

54 - Setevarmer ✓

55 - Ladespenning generator ✓

56 - Drivrem generator ✓

57 - Batteri ytre tilstand ✓

58 - Tilstand 12 volt batteri **R****Hjul, dekk, felg**65 - Dekk **R**

66 - Felg ✓

67 - Ekstra hjulsett ✓

68 - Hjullager ✓

69 - Reservehjul / dekkreparasjonssett **R**

70 - Hjulcapsler/navkopper ✓

**Styring**

71 - Ratt, rattaksel, ledd ✓

72 - Styresnekke, tannstang ✓

73 - Styrestag/ledd ✓

74 - Styreservo ✓

**Hjuloppheng**

75 - Støtdempere ✓

76 - Stabilisator ✓

77 - Fjærer / fjærbein ✓

78 - Opphengs- / bærearmer foraksel ✓

79 - Opphengs- / bærearmer bakaksel ✓

80 - Travers ✓



4530118

## Karosseri

81 - Frontrute	R
82 - Siderute/bakrute	✓
83 - Dør-/panseråpner	R
84 - Lås	✓
85 - Takluke/Panoramatak	✓
86 - Lakk / karosseri utvendig	R
87 - Utvendig speil	✓
88 - Underside	✓
89 - Understellsnummer	✓

## Interiør

91 - Dashbord / midtkonsoll	✓
92 - Luftdyse kupé	✓
93 - Taktrekk	✓
94 - Solskjerm	✓
95 - Innvendig speil	✓
96 - Dørtrekk	✓
97 - Døråpning	✓
98 - Seter	R
99 - Bilbelte	✓
100 - Gulvmatter/-teppe	✓
101 - Bagasjeromstildekning	✓
102 - Laste-/bagasjerom	✓
103 - Interiør generelt	✓
104 - Varseltrekant	✓



4530118

**Måleverdier**

Ref.Id	Punkt	Fråse	Måleverdi
3.1	Nøkler / Utstyr	Antall nøkler:	1 stk
6.1	Bremsekiver	Min. bremsekivetykkelse før utskifting foran:	26,00 mm
6.2		Bremsekivetykkelse VF	24,40 mm
6.3		Bremsekivetykkelse HF	24,20 mm
6.4		Min. bremsekivetykkelse før utskifting bak:	9,00 mm
6.5		Bremsekivetykkelse VB	9,30 mm
6.6		Bremsekivetykkelse HB	9,60 mm
9.1	Bremsevirkning	Bremsevirkning, VF	290,00
9.2		Bremsevirkning, HF	300,00
9.3		Bremsevirkning, VB	200,00
9.4		Bremsevirkning, HB	220,00
30.1	Kjølevæske	Kjølevæskens frysepunkt, frostsikker ned til minus:	50 °C
37.1	Registerreim	Bilfabrikanten anbefaler under normale forhold skifte ved km:	182
37.2		eller ved, måneder:	84
50.1	Varmeapparat / klimaanlegg (AC)	Temperatur på luft inn i klimaanlegg	22 °C
50.2		Temperatur på luft ut av klimaanlegg	9 °C
55.1	Ladespenning generator	Ladespenning med last (V)	14,30 volt
55.2		Ladespenning uten last (V)	14,70 volt
58.1	Tilstand 12 volt batteri	Referanseverdi norm:	EN
58.2		Referanseverdi kaldstart-kapasitet:	800 ampere
58.3		Målt kaldstart-kapasitet:	545 ampere
65.1	Dekk	Mønsterdybde VF	1,50 mm
65.2		Mønsterdybde HF	1,00 mm
65.3		Mønsterdybde VB	5,00 mm
65.4		Mønsterdybde HB	5,00 mm
65.5		Bilen er utrustet med:	Sommerdekk
66.1	Felg	Felg montert på bilen:	Lettmetallfelg
67.1	Ekstra hjulsett	Mønsterdybde	7,00 mm
67.2		Mønsterdybde	7,00 mm
67.3		Mønsterdybde	7,00 mm
67.4		Mønsterdybde	8,00 mm
67.5		Ekstra hjulsett er utrustet med:	Vinterdekk m/pigg
67.6		Felg på ekstra hjulsett:	Lettmetallfelg



4530118

## Bilder og vedlegg



1. Generelt



2. Generelt



3. Generelt



4. Generelt

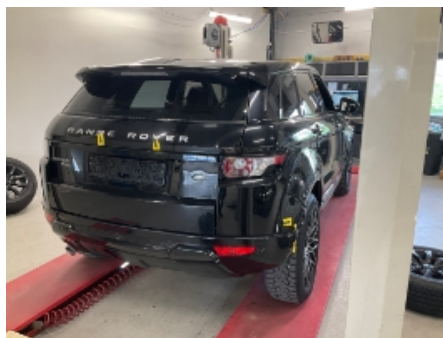

5. Generelt



6. Generelt



7. Generelt



8. Generelt



9. Generelt



10. Generelt



11. Generelt



12. Generelt



4530118



13. Generelt



14. Generelt



15. Seter



16. Lyd / lyssignaler



17. Utvendig tilstand motor



18. Eksosanlegg



19. Eksosanlegg



20. Drivstofftank, rør, slange



21. Drivstofftank, rør, slange



22. Generelt



23. Generelt



24. Generelt





4530118



25. Generelt



26. Generelt



27. Generelt



28. Generelt



29. Generelt



30. Dekk



31. Støtfanger foran



32. Støtfanger foran



33. Støtfanger foran



34. Venstre fordør



35. Venstre fordør



36. Lys



4530118



37. Venstre baktør



38. Venstre baksjerm



39. Støtfanger bak



40. Høyre baktør



41. Høyre baktør



42. Høyre baksjerm



43. Generelt



4530118

## Leveransebetingelser

### 1. Testrapporten

Testrapporten inneholder identifikasjon av kjøretøy og kunde samt beskrivelse av testens omfang med måleresultater der det foreligger.

### 2. Bedømming-vurderingsdefinisjon

Forklaring til bokstavkodene som benyttes ved PDF rapport:

V = Normalt. Tilstand vurdert «normal» iht. kjøretøyets alder og kjørelengde

R = Reparasjon. Anbefaler utbedring iht. kontrollpunkt

O = Opplysning. Informasjon iht. kontrollpunkt og/eller kjøretøy

S = Skiftet. Kontrollpunkt inkl. komponentskifte

J = Justert. Kontrollpunkt inkl. justering

I = Ikkeutført. Kontrollpunkt ikke vurdert

### 3. Gjennomføring av test.

Test utføres på et NAF Senter hvis ikke annet er beskrevet.

### 4. Eiendomsrett

Testens resultat tilhører NAFs kunde. Kundens navn er registrert på side 1 i testrapporten, og eventuelle henvendelser i forbindelse med testen må utføres av registrert kunde. Testresultatene leveres ikke ut til andre uten samtykke fra NAFs kunde.

### 5. Demontering

NAF demonterer ikke for kontroll/vurdering, og kan dermed ikke påpeke feil som kun avdekkes ved demontering. Dersom NAF oppdager avvik der det trengs demontering for kontroll/vurdering, vil dette anmerkes i testrapporten.

### 6. Prøvekjøring, periodiske feil og fremtidige problemer

NAF anmerker kun feil og avvik som oppdages på testtidspunktet. Periodiske feil/avvik kan forekomme uten at dette avdekkes pga. manglende symptom(fremtredelse) ved testtidspunktet. Det er ikke mulig å forutse fremtidige problemer, feil eller avvik.

NAF prøvekjører bilen kun i begrenset grad.

### 7. Avlesing av elektronisk lagrede feilkoder via kjøretøyets OBD kontakt

NAF leser feilkoder på de elektroniske styresystemene som bilprodusenten har gitt tilgang til. Tilgang kan variere mellom ulike bilmerker og modeller og systemene leses med det testutstyret som benyttes av NAF. Det skilles ikke mellom permanente og periodiske feilkoder. NAF kan ikke påvise avvik i bilens oppgitte kilometerstand ved hjelp av diagnose.

### 8. NAFs ansvar

NAF har vurdert alle kontrollpunkter i den aktuelle testrapporten i henhold til NAFs definisjoner og retningslinjer. Kontrollpunkter som ikke omtales i rapporten er ikke inkludert eller vurdert.

Feil/avvik som avdekkes i etterkant av testen, kan ikke lastes NAF uten at det dokumenteres at følgende kumulative vilkår foreligger:

- feil/avvik må anses å ha foreligget ved testtidspunktet
- feil/avvik kan avdekkes etter gjeldende definisjoner og retningslinjer (innhold) av kontrollpunkt ved testtidspunktet
- feil/avvik kan avdekkes ved benyttet testutstyr i NAF ved testtidspunktet
- feil/avvik kan avdekkes ved gjeldende testforutsetninger ved testtidspunktet
- feil/avvik medfører konsekvenstap
- NAF har opptrådt uaktsomt ved testtidspunktet

### 9. Klageadgang næringsmarked

Testens resultat tilhører NAFs kunde. Kundens navn er registrert på side 1 i testrapporten. Ved eventuelle uoverensstemmelser i forbindelse med levert dokumentasjon, skal kunde ta dette opp med NAF. NAF er forretningsmessig leverandør til kunde og forholder seg kun til denne avtalepart.

Alle reklamasjoner må være NAF i hende skriftlig senest 10 dager etter at testen er utført.

### 10. Reklamasjonsansvaret til NAF

Ved uoverensstemmelse mellom tekst og bilder i testrapport og ett av disse viser riktig tilstand, er feilen ikke reklamasjonsgrunn.

NAF AS er ikke ansvarlig for feil i opplysninger som er hentet elektronisk fra 3.-part.

NAF AS kan kreve at bilen stilles til disposisjon for kontroll.

Ved reklamasjon kan NAF AS forlange å få mulighet til å reparere på eget verksted.

Hvis kjøper starter reparasjon på annet verksted uten skriftlig godkjenning fra NAF AS bortfaller retten til å kreve utgiften refundert av NAF AS.

Ved reparasjon på kjøpers verksted beregnes priser etter NAF AS sine innkjøpspriser (Meca eller tilsvarende) og selvkost på timepris. Benyttes DBS-systemet som grunnlag for delepriser benyttes importørpriser uten fraktpåslag.

Arbeidstidsettes iht. Haynes Pro med faktor 1

Diagnoserapport vedlegges der kunden har bestilt dette. Diagnoserapporten betraktes som en del av testrapporten.

Reklamasjonskravets størrelse er under alle omstendigheter oppad begrenset til prisen på testen, med mindre noe annet er særskilt avtalt.

NAF AS anbefaler at budgivere selv inspiserer objektet.

NAF SEM  
Døvleveien 23  
3170 SEM  
Telefon:  
Fax:  
E-mail:  
Website:



3. mai 2024

Køretøj: Land-Rover Range Rover Evoque 2.2 16V TD-4 (L538)  
Motorkode: 22 4 DT  
Produktionsår: 12-15  
Kilometerstand: 149325 (skrevet af kontrolløren)  
Registrering Nr: DR56007  
VIN: YZZVA2BC1JF031093 (skrevet af kontrolløren)  
Testet: 3. mai 2024 12:51:33

---

Fejlkode

---

**OBD**

**OBD**

**0 Fejl**

**Motor**

**DEMS motorstyreenhed diesel CAN**

**14 Fejl**

Fejlkode: P244A-96  
Dieselpartikelfilter række 1  
Differencetryk for lavt.

Fejlkode: P0409-17  
EGR-positionsføler A  
Strømkreds med fejl.

Fejlkode: P0615-00  
Starterrelæ  
Strømkreds med fejl.

Fejlkode: P0070-17  
Udetemperatursensor A  
Strømkreds med fejl.

Fejlkode: P2455-00  
differenstrykssensor til partikelfilter  
Signal for højt.

Fejlkode: P0613-44  
Gearkassestyreenhed  
Funktion ukorrekt.

Fejlkode: P1712-00  
Drejmomentreduktion, tilbagemeldingssignal  
Strømkreds med fejl.

Fejlkode: P115A-00  
Lavt brændstofniveau  
Effektbegrænsning

Hella Gutmann Solutions GmbH

Fejlkode: P115A-68  
Lavt brændstofniveau  
Effektbegrænsning

Fejlkode: P115B-00  
Lavt brændstofniveau  
Standsning af motor

Fejlkode: U0167-00  
CAN-bus/forbindelse til startspærrestyreenhed  
ingen kommunikation

Fejlkode: P0406-77  
EGR-positionsføler A  
Signal for højt.

Fejlkode: P0405-77  
EGR-positionsføler A  
Signal for lavt.

Fejlkode: P0403-71  
EGR-system A  
Afbrydelse i strømkreds .

**ABS** **ABS antiblokeringsystem VDCM** **2 Fejl**

Fejlkode: U3003-16  
Batterispænding  
Uden for nominel værdi

Fejlkode: U0001-82  
Highspeed-CAN-bus  
Funktion ukorrekt.

**ABS** **PBM styreenhed elektromekanisk  
parkeringsbremse** **1 Fejl**

Fejlkode: U2002-13  
Audiobetjeningsenhed, forrest  
Dataudveksling med fejl.

**Airbag** **RCM styreenhed sikkerheds-  
tilbageholdelsessystem** **0 Fejl**

**Airbag** **OCS passagerregistrering CAN** **ikke tilgængelig**

**Klima anlæg** **HVAC styreenhed for fuldautomatisk  
klima anlæg** **1 Fejl**

Fejlkode: B13C2-49  
Følerenhed for regn/lys/solintensitet/dug  
Fejl i signal dugføler.

**Klima anlæg** **FBH brændstofdrevet tilskudsvarmer** **2 Fejl**

Fejlkode: U0010-88  
Mediumspeed-CAN-bus  
Funktion ukorrekt.

Fejlkode: U0011-87  
Mediumspeed-CAN-bus  
Effekttab

## **Komfort**

## **BCM karosseristyreenhed CAN**

**9 Fejl**

Fejlkode: C1A56-93  
Dæktryksensor FV  
Funktion ukorrekt.

Fejlkode: C1A57-14  
Antenne, forrest venstre  
Funktion ukorrekt.

Fejlkode: C1A58-93  
Dæktryksensor FH  
Funktion ukorrekt.

Fejlkode: C1A60-93  
Dæktryksensor BV  
Funktion ukorrekt.

Fejlkode: C1D21-05  
Dæktryksstyreenhed  
Funktion ukorrekt.

Fejlkode: B102B-67  
Transpondernøgle  
Funktion ukorrekt.

Fejlkode: B102B-87  
Transpondernøgle  
Funktion ukorrekt.

Fejlkode: B1380-49  
Ratkontaktpanel højre  
Funktion ukorrekt.

Fejlkode: B1B01-55  
Transponder  
Funktion ukorrekt.

## **Komfort**

## **BCM soltag**

**9 Fejl**

Fejlkode: C1A56-93  
Dæktryksensor FV  
Funktion ukorrekt.

Fejlkode: C1A57-14  
Antenne, forrest venstre  
Funktion ukorrekt.

Fejlkode: C1A58-93  
Dæktryksensor FH  
Funktion ukorrekt.

Fejlkode: C1A60-93  
Dæktryksensor BV  
Funktion ukorrekt.

Fejlkode: C1D21-05  
Dæktryksstyreenhed  
Funktion ukorrekt.

Fejlkode: B102B-67  
Transpondernøgle  
Funktion ukorrekt.

Fejlkode: B102B-87  
Transpondernøgle  
Funktion ukorrekt.

Fejlkode: B1380-49  
Ratkontaktpanel højre  
Funktion ukorrekt.

Fejlkode: B1B01-55  
Transponder  
Funktion ukorrekt.

**Komfort**

**IPC kombiinstrument OBD 1**

**ikke tilgængelig**

**Komfort**

**IPC kombiinstrument OBD 2**

**3 Fejl**

Fejlkode: B1009-87  
tændingslås  
Funktion ukorrekt.

Fejlkode: U0001-87  
Highspeed-CAN-bus  
Funktion ukorrekt.

Fejlkode: U0011-87  
Mediumspeed-CAN-bus  
Effekttab

**Komfort**

**HCM forlygtestyremodul**

**0 Fejl**

**Komfort**

**DSM førersædestyreenhed**

**ikke tilgængelig**

**Komfort**

**PSM passagersædestyreenhed**

**ikke tilgængelig**

**Komfort**

**DDM førerdørsmodul**

**0 Fejl**

**Komfort**

**PDM passagerdørsmodul**

**1 Fejl**

Fejlkode: B110B-11  
Servomotorer centrallås bag til højre  
Funktion ukorrekt.

**Komfort**

**RGTM bagklapmodul**

**0 Fejl**

<b>Komfort</b>	<b>FCDIM interfacemodul</b>	<b>2 Fejl</b>
<p>Fejlkode: U025D-00 Grænseflademodul B betjeningslementer foran Kommunikation forstyrret.</p> <p>Fejlkode: U1A24-87 MOST-bus Ringledning fuldstændig, kommunikation fejler.</p>		
<b>Komfort</b>	<b>IPMB billedbehandlingsmodul B</b>	<b>0 Fejl</b>
<b>Komfort</b>	<b>SODL/BMCML modul objektregistrering til siden venstre</b>	<b>ikke tilgængelig</b>
<b>Komfort</b>	<b>SODR/BMCMR modul objektregistrering til siden højre</b>	<b>ikke tilgængelig</b>
<b>Komfort</b>	<b>CCM hastigheds-reguleringsmodul CAN</b>	<b>ikke tilgængelig</b>
<b>Komfort</b>	<b>PAM styreenhed for parkeringshjælp CAN</b>	<b>ikke tilgængelig</b>
<b>Komfort</b>	<b>GWM central gateway</b>	<b>1 Fejl</b>
<p>Fejlkode: B13C5-92 Ekstrabatteri Funktion ukorrekt.</p>		
<b>Komfort</b>	<b>GPSS hovedstyreenhed tilnærmelsessensorikke tilgængelig</b>	<b>ikke tilgængelig</b>
<b>Komfort</b>	<b>HUD head-up-display</b>	<b>ikke tilgængelig</b>
<b>Komfort</b>	<b>AUCM ventilator head-up-display</b>	<b>ikke tilgængelig</b>
<b>Komfort</b>	<b>HCM B forlygtestyremodul B</b>	<b>ikke tilgængelig</b>
<b>Gearkasse</b>	<b>TCM automatgearkasse-styreenhed CAN</b>	<b>0 Fejl</b>
<b>Gearkasse</b>	<b>RDCM differentialespærre-styreenhed bag</b>	<b>ikke tilgængelig</b>
<b>Gearkasse</b>	<b>GSM gearskiftestyreenhed CAN</b>	<b>2 Fejl</b>
<p>Fejlkode: U0001-86 Highspeed-CAN-bus Funktion ukorrekt.</p> <p>Fejlkode: U0001-87 Highspeed-CAN-bus Funktion ukorrekt.</p>		
<b>Gearkasse</b>	<b>GSM gearskiftestyreenhed B CAN</b>	<b>ikke tilgængelig</b>
<b>Tyverisikring</b>	<b>EWS startspærre CAN</b>	<b>ikke tilgængelig</b>
<b>Tyverisikring</b>	<b>RFA/KVM startspærrestyreenhed CAN</b>	<b>1 Fejl</b>



Fejlkode: B10A9-00  
Nøglefjernbetjening  
Mindre end 2 nøgler programmeret.

<b>Undervogn</b>	<b>ATCM styreenhed adaptiv undervognsregulering CAN</b>	<b>1 Fejl</b>
------------------	---	---------------

Fejlkode: U0001-87  
Highspeed-CAN-bus  
Funktion ukorrekt.

<b>Undervogn</b>	<b>SUMB/ADCM styreenhed aktiv undervogn CAN</b>	<b>ikke tilgængelig</b>
------------------	---	-------------------------

<b>Styretøj</b>	<b>SASM ratvinkelsensor-styreenhed</b>	<b>0 Fejl</b>
-----------------	--	---------------

<b>Styretøj</b>	<b>PSCM servostyringsstyreenhed</b>	<b>1 Fejl</b>
-----------------	-------------------------------------	---------------

Fejlkode: U3001-00  
styreenhed  
forkert slukning

<b>Audio/Video</b>	<b>ACM audiomodul CAN</b>	<b>0 Fejl</b>
--------------------	---------------------------	---------------

<b>Audio/Video</b>	<b>FCDIM interfacemodul CAN 1</b>	<b>0 Fejl</b>
--------------------	-----------------------------------	---------------

<b>Audio/Video</b>	<b>FCDIM interfacemodul CAN 2</b>	<b>ikke tilgængelig</b>
--------------------	-----------------------------------	-------------------------

<b>Audio/Video</b>	<b>AAM audioforstærker</b>	<b>0 Fejl</b>
--------------------	----------------------------	---------------

<b>Audio/Video</b>	<b>NCM navigationsstyreenhed</b>	<b>ikke tilgængelig</b>
--------------------	----------------------------------	-------------------------