

STØPT PLATE

10216

4816

G	26.10.2023	Stine	Strømskap
F	12.10.2023	Stine	Oppdatert skravur til shingel
E	04.09.2023	Stine	Justert andel taksperre/takstol
A-D	23.08.2023	Stine	Diverse endringer

DATA DESIGN SYSTEM

690-2947



Tiltakshaver: Sande Hytter Utvikling AS, Langklopp

Byggeplass: Langklopp hyttegrend

Kommune: Rennebu

Gnr: Bnr: Mål: 1: 50

Fundament og plan

Dato: Stine
Tegn: Stine
Prosjekt: 3405
Tegn.nr: 500

© Tegningen er beskyttet i.h.t. lov om opphavsrett.

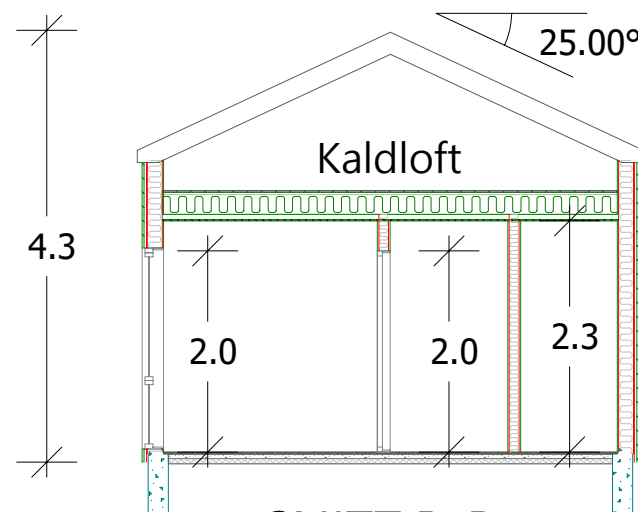
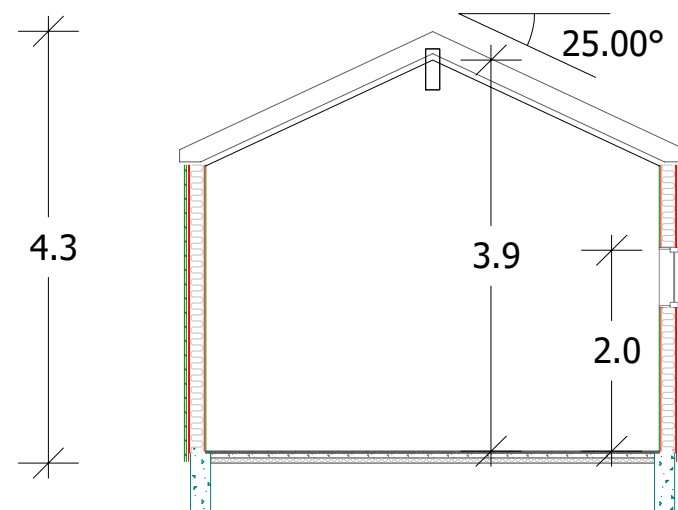
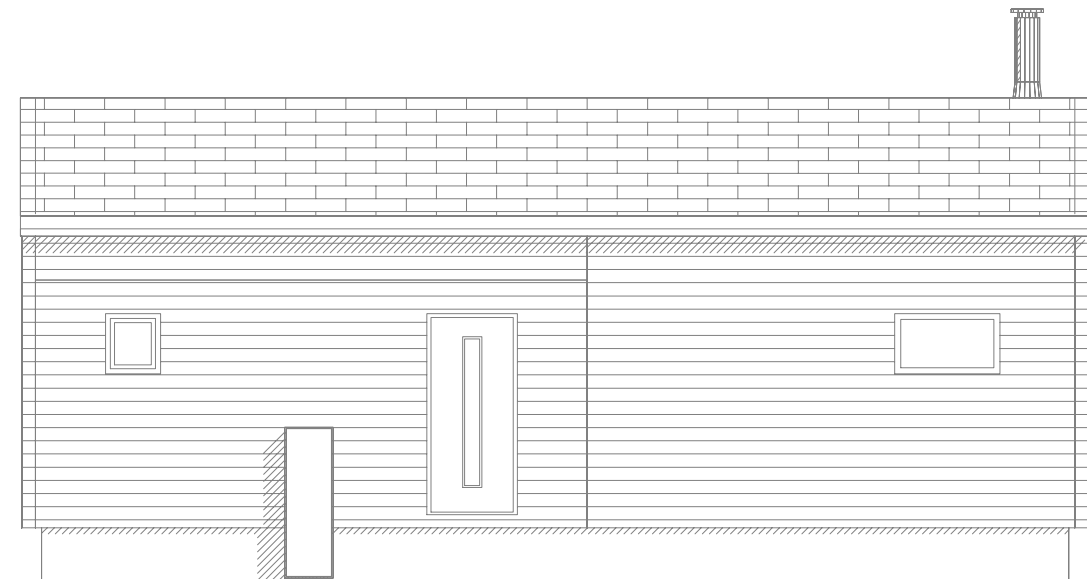
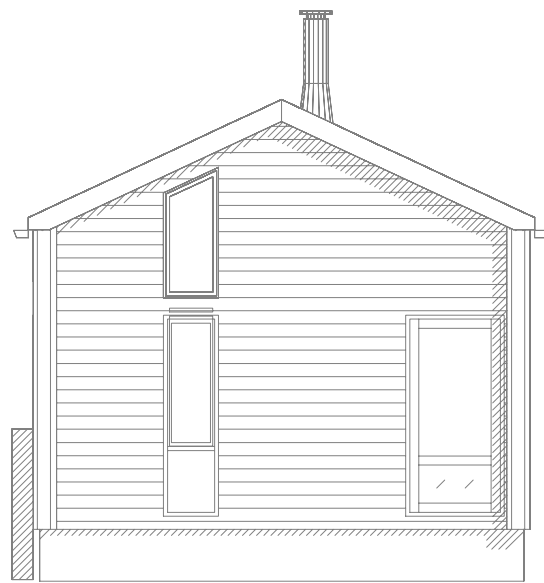
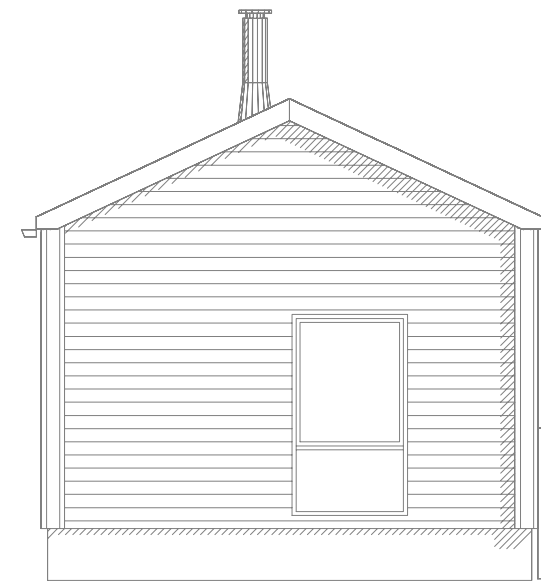
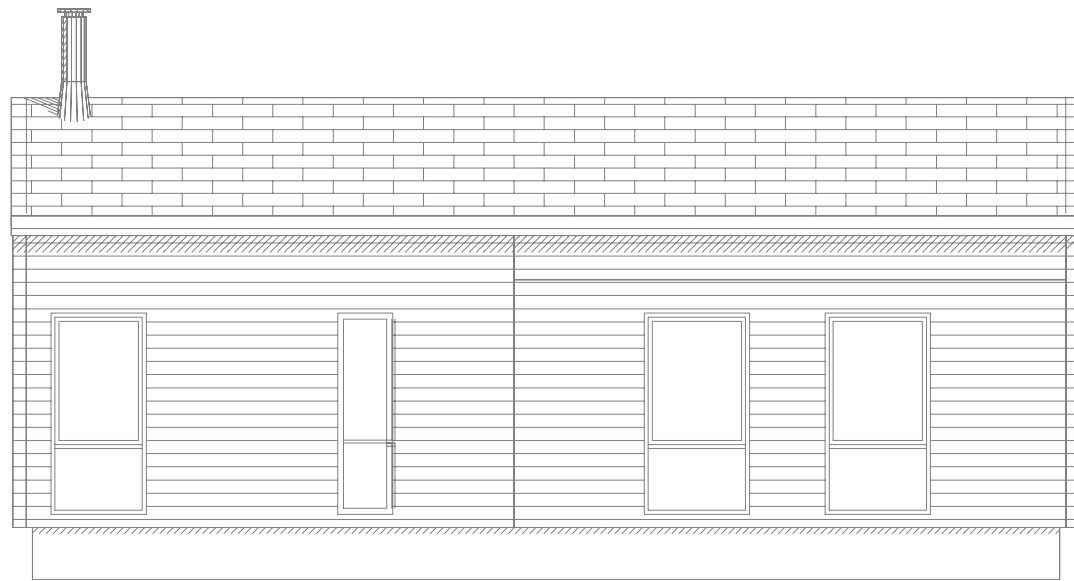

SNITT A-A

SNITT B-B

G 26.10.2023 Stine Strømskap
 F 12.10.2023 Stine Oppdatert skravur til shingel
 E 04.09.2023 Stine Justert andel taksperre/takstol
 A-D 23.08.2023 Stine Diverse justeringer

690-2947

DATA DESIGN SYSTEM



Tiltakshaver: Sande Hytter Utvikling AS, Langklopp
 Byggeplass: Langklopp hyttegrend
 Kommune: Rennebu
 Gnr: Bnr: Mål: 1 : 75
 Fasader og snitt

Dato: Stine
 Tegn: Stine
 Prosjekt: 3405
 Tegn.nr: 501

© Tegningen er beskyttet i.h.t. lov om opphavsrett.

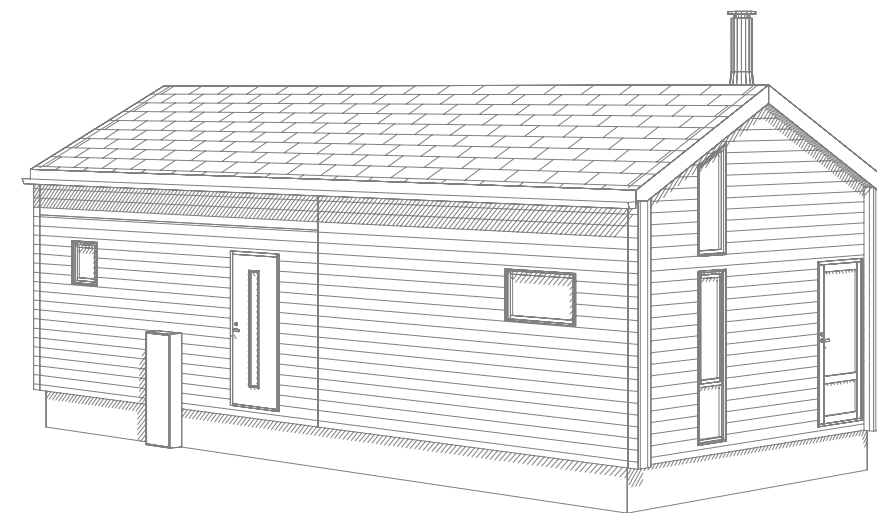
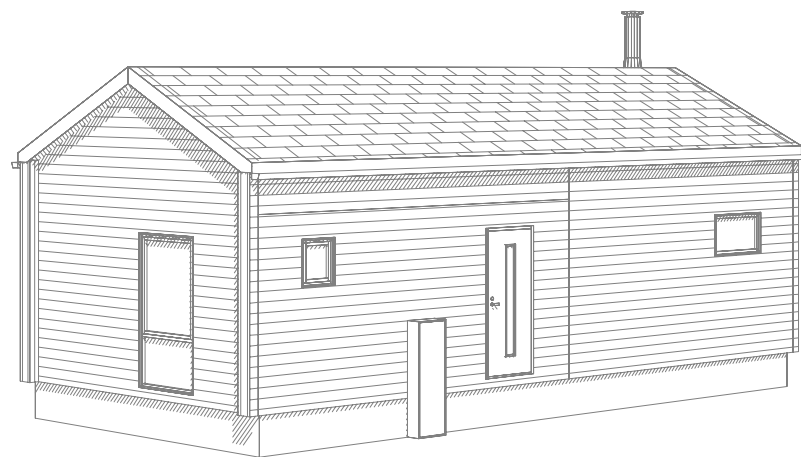
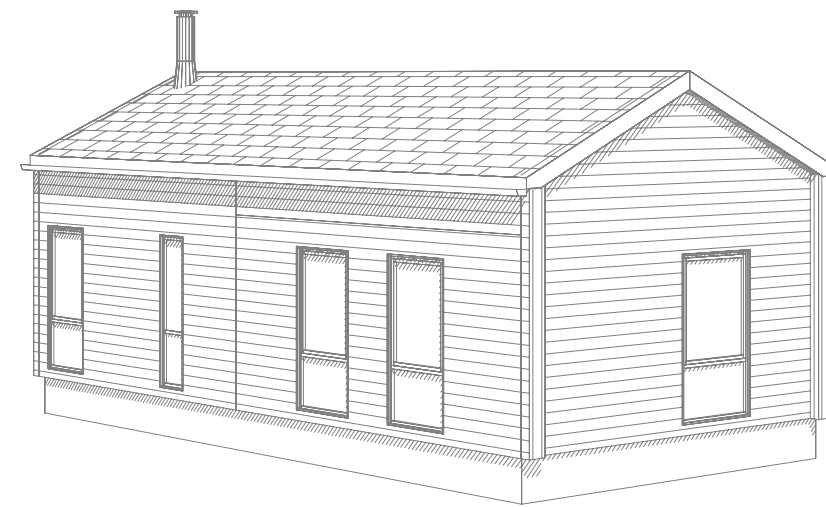
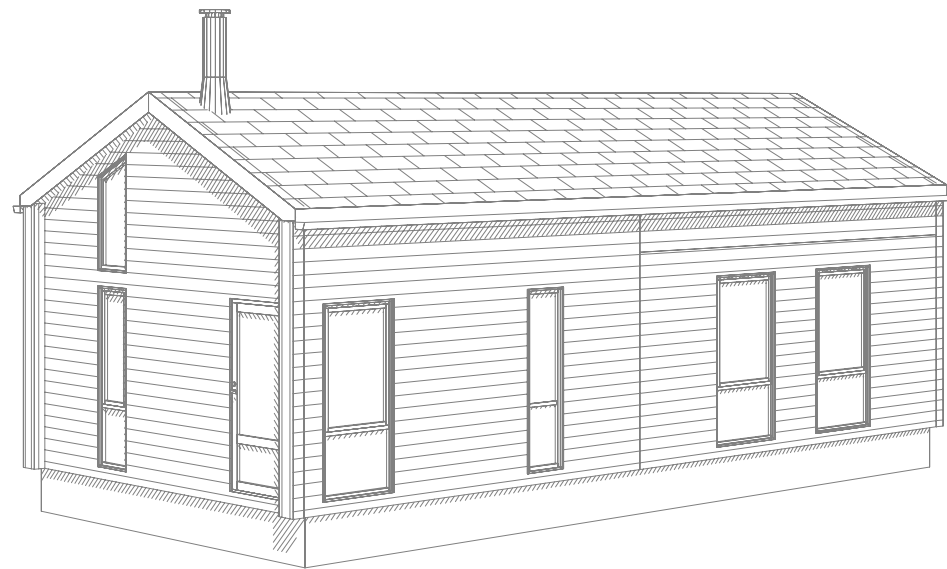

G 26.10.2023 Stine Strømskap
F 12.10.2023 Stine Oppdatert skravur til shingel
E 04.09.2023 Stine Justert andel taksperre/takstol
A-D 23.08.2023 Stine Diverse justeringer

690-2947

DATA DESIGN SYSTEM



Tiltakshaver: Sande Hytter Utvikling AS, Langklopp
Byggeplass: Langklopp hyttegrend
Kommune: Rennebu
Gnr: Bnr: Mål: 1 :
Perspektiv

Dato: Stine
Prosjekt: 3405
Tegn.nr: 502

© Tegningen er beskyttet i.h.t. lov om opphavsrett.

