



4600451

# NAF Bruktbiltest

Testdato  
31.05.2024



## Kunde

Navn	Auksjonen.no As	Kontaktperson	
Medlemsnummer	94448735	Navn	Auksjonen.no As
Adresse	Døvleveien 23	Telefon	33 30 05 40
Postnummer og -sted	3170 SEM	E-post	
Telefon	33 30 05 40		



## Kjøretøy

Bilmerke	Citroen	Motorstørrelse	cm <sup>3</sup>
Modell	E-C4	Motoreffekt	100 kW
Type	B	Aksler i drift	1
Registreringsnr.	ED17305	Drivstofftype	Elektrisk
Understellsnr.	VR7BCZKXCME029030	Kjøretøygruppe	101
Km.stand.	25911	Bruktimportert	Nei
Farge	Grå	Registreringsår	2021
		Registrert første gang	29.10.2021



## Informasjon

NAF Bruktbiltest (BBT) er en uavhengig vurdering av kjøretøyets tekniske tilstand iht. definerte kontrollpunkter. De aktuelle kontrollpunktene fremkommer i testen og vurderes / bedømmes etter NAF sine definisjoner og retningslinjer som også hensyntar bilens alder og km-stand.

NAF anmerker kun feil, mangler og avvik som avdekkes på testtidspunktet. Forutsetninger for utført test er angitt på side 2 i denne rapporten. NAF demonterer ikke for kontroll. Det kan være indikasjon knyttet til tekniske forhold som krever ytterligere utredning for å kunne fastslå omfang. Det kan også være periodiske feil som ikke kan avdekkes på testtidspunktet. Se utfyllende leveransebeskrivelse side 6.

NAF Bruktbiltest er utført på oppdrag av bilforhandler. Alle henvendelser til testen og øvrige forhold til bilens tekniske tilstand må avklares mellom kjøper av bilen og bilforhandler. Testen er utstedt til.



4600451

## Testresultater

Ref.Id	Repareres	Resultat	Beskrivelse
3.5	Nøkler / Utstyr	Nøkkel/er mangler	
6.10	Bremseskiver	Rust på bremseskive:	Venstre foran, Høyre foran
46.9	Radio / Multimedia	* Antennepisk har en skade.	
70.4	Hjulkapsler/navkopper	Navkopp er skadet eller mangler, skift: 4 navkopper	
98.2	Seter	Misfarget/skittent:	Høyre bak

Ref.Id	Opplysning	Resultat	Beskrivelse
1.13	Kjøreegenskaper	Trekker litt til venstre	
4.12	Service/ Dokum.	Bilen har digital servicebok, denne er ikke kontrollert av NAF	
23.4	Full systemskann	Det finnes feilkoder, se rapport	
23.8		* Det ene klipset til OBD kontakt har er defekt.	
28.9	Utvendig tilstand motor	Motorvask anbefales	
66.10	Felg	Ripe/slitasje på felg	Høyre foran, Høyre bak
67.27	Ekstra hjulsett	Ripe/slitasje	4 felger
71.9	Ratt, rattaksel, ledd	* Noe slitasje på ratt.	
81.9	Frontrute	Noe steinsprut	
86.16	Lakk / karosseri utvendig	Lakkriper:	Bakluke, Høyre fordør, Venstre bakdør, Høyre bakdør, Støtfanger bak, Venstre forskjerm, Tak
86.18		Småbulker:	Venstre forskjerm
86.20		Steinsprut:	Støtfanger foran, Tak
96.4	Dørtrekk	Liten skade i dørtrekk:	Bakluke/-dør
96.5		Skittent/misfarget dørtrekk	Venstre bakdør, Høyre bakdør
97.8	Døråpning	* Noe riper i døråpninger.	

## Servicehistorikk

Elektronisk servicedokumentasjon er ikke sjekket av NAF på grunn av manglende tilgang.

## Testforhold

<b>Maks hastighet ved prøvekjøring</b>	60 km/t
<b>Utetemperatur ved prøvekjøring</b>	18 °C
<b>Føreforhold ved prøvekjøring</b>	Tørt
<b>Er bilen skitten eller nediset:</b>	Nei
<b>Frist for neste EU kontroll</b>	29.10.2025



4600451

**Prøvekjøring**

- 1 - Kjøreegenskaper **O**
- 2 - Unormal lyd **✓**

**Generell informasjon**

- 3 - Nøkler / Utstyr **R**
- 4 - Service/ Dokum. **O**

**Bremser**

- 5 - Bremsbelegg **✓**
- 6 - Bremseskiver **R**
- 8 - Parkeringsbrems **✓**
- 9 - Bremsvirkning **✓**
- 10 - Bremsvæskeniivå **✓**
- 11 - Bremsvæskens kokepunkt **✓**
- 12 - Bremserør **✓**
- 13 - Bremseslanger **✓**
- 14 - Bremskraftforsterker **✓**
- 15 - Brems pedal **✓**

**Lys og signaler**

- 17 - Lys **✓**

**Lys og signaler**

- 18 - Markeringslys/-lykter **✓**
- 19 - Refleks **✓**
- 20 - Lyd / lyssignaler **✓**
- 21 - Varsellamper **✓**
- 22 - Varsellamper utvidet **✓**

**e-Diagnose**

- 23 - Full systemskann **O**

**Motor**

- 27 - Motor virkemåte **✓**
- 28 - Utvendig tilstand motor **O**
- 30 - Kjølevæske **✓**
- 31 - Kjølevifte **✓**
- 32 - Kjølesystem **✓**
- 35 - Motorfester **✓**

**Drivverk**

- 40 - Girkasse (automatisk) **✓**
- 42 - Drivakslar **✓**

**Elektriske anlegg**

- 44 - Instrument belysning **✓**
- 45 - Instrumenter **✓**
- 46 - Radio / Multimedia **R**
- 47 - Elektrisk vindusheis **✓**
- 48 - Oppvarmet bakrute **✓**
- 49 - Kupevifte **✓**
- 50 - Varmeapparat / klimaanlegg (AC) **✓**
- 51 - Vindusvisker, spyler (foran/bak) **✓**
- 53 - Sentrallås **✓**
- 54 - Setevarmer **✓**
- 57 - Batteri ytre tilstand **✓**
- 58 - Tilstand 12 volt batteri **✓**
- 61 - Ladekontakt elbil/hybrid **✓**
- 62 - Ladekabel elbil/hybrid **✓**
- 63 - Kabler for fremdriftssystem elbil/hybrid **✓**
- 64 - Utv. tilstand fremdriftsbatteri elbil/hybrid **✓**

**Hjul, dekk, felg**

- 65 - Dekk **✓**
- 66 - Felg **O**
- 67 - Ekstra hjulsett **O**

**Hjul, dekk, felg**

- 68 - Hjullager **✓**
- 69 - Reservehjul / dekkreparasjonssett **✓**
- 70 - Hjulcapsler/navkopper **R**

**Styring**

- 71 - Ratt, rattaksel, ledd **O**
- 72 - Styresnekke, tannstang **✓**
- 73 - Styrestag/ledd **✓**
- 74 - Styreservo **✓**

**Hjuloppheng**

- 75 - Støtdempere **✓**
- 76 - Stabilisator **✓**
- 77 - Fjærer / fjærbein **✓**
- 78 - Opphengs- / bærearmer foraksel **✓**
- 79 - Opphengs- / bærearmer bakaksel **✓**
- 80 - Travers **✓**



4600451

## Karosseri

81 - Frontrute	○
82 - Siderute/bakrute	✓
83 - Dør-/panseråpner	✓
84 - Lås	✓
86 - Lakk / karosseri utvendig	○
87 - Utvendig speil	✓
88 - Underside	✓
89 - Understellsnummer	✓

## Interiør

91 - Dashbord / midtkonsoll	✓
92 - Luftdyse kupé	✓
93 - Taktrekk	✓
94 - Solskjerm	✓
95 - Innvendig speil	✓
96 - Dørtrekk	○
97 - Døråpning	○
98 - Seter	R
99 - Bilbelte	✓
100 - Gulvmatter/-teppe	✓
101 - Bagasjeromstildekning	✓
102 - Laste-/bagasjerom	✓
103 - Interiør generelt	✓
104 - Varseltrekant	✓



4600451

**Måleverdier**

<b>Ref.Id</b>	<b>Punkt</b>	<b>Fråse</b>	<b>Måleverdi</b>
3.1	Nøkler / Utstyr	Antall nøkler:	1 stk
6.1	Bremseskiver		Kontrollert visuelt
9.1	Bremsevirkning		Kontrollert visuelt
30.1	Kjølevæske	Kjølevæskens frysepunkt, frostsikker ned til minus:	-40 °C
50.1	Varmeapparat / klimaanlegg (AC)	Temperatur på luft inn i klimaanlegg	18 °C
50.2		Temperatur på luft ut av klimaanlegg	5 °C
58.1	Tilstand 12 volt batteri		Ikke mulig å måle uten demontering
62.1	Ladekabel elbil/hybrid	Antall ladekabler i bilen:	2 stk
65.1	Dekk	Mønsterdybde VF	5,00 mm
65.2		Mønsterdybde HF	4,90 mm
65.3		Mønsterdybde VB	4,80 mm
65.4		Mønsterdybde HB	5,20 mm
65.5		Bilen er utrustet med:	Sommerdekk
66.1	Felg	Felg montert på bilen:	Lettmetallfelg
67.1	Ekstra hjulsett	Mønsterdybde	7,40 mm
67.2		Mønsterdybde	7,00 mm
67.3		Mønsterdybde	7,50 mm
67.4		Mønsterdybde	7,70 mm
67.5		Ekstra hjulsett er utrustet med:	Piggfrie vinterdekk
67.6		Felg på ekstra hjulsett:	Lettmetallfelg



4600451

## Bilder og vedlegg



1. Generelt



2. Generelt



3. Generelt



4. Generelt



5. Generelt



6. Generelt



7. Generelt



8. Generelt



9. Generelt



10. Generelt



11. Generelt



12. Generelt



4600451



13. Generelt



14. Generelt



15. Generelt



16. Generelt



17. Generelt



18. Generelt



19. Generelt



20. Generelt

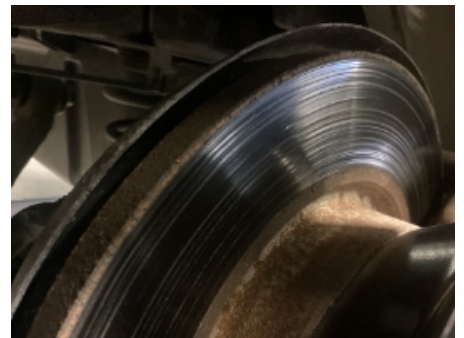

21. Generelt



22. Generelt



23. Generelt



24. Generelt



4600451



25. Generelt



26. Generelt



27. Generelt



28. Generelt



29. Generelt



30. Generelt



31. Generelt



32. Generelt



33. Generelt



34. Generelt



35. Generelt



36. Generelt





4600451

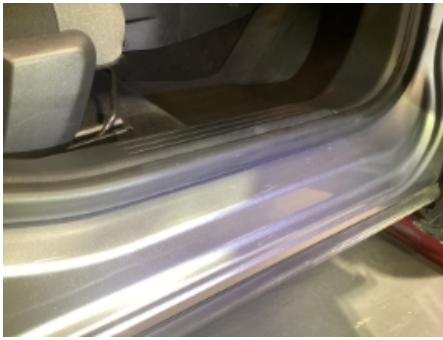

37. Generelt



38. Generelt



39. Generelt



40. Generelt



41. Generelt



42. Generelt



43. Generelt



44. Generelt



45. Generelt



46. Generelt



4600451

## Leveransebetingelser

### 1. Testrapporten

Testrapporten inneholder identifikasjon av kjøretøy og kunde samt beskrivelse av testens omfang med måleresultater der det foreligger.

### 2. Bedømming-vurderingsdefinisjon

Forklaring til bokstavkodene som benyttes ved PDF rapport:

V = Normalt. Tilstand vurdert «normal» iht. kjøretøyets alder og kjørelengde

R = Reparasjon. Anbefaler utbedring iht. kontrollpunkt

O = Opplysning. Informasjon iht. kontrollpunkt og/eller kjøretøy

S = Skiftet. Kontrollpunkt inkl. komponentskifte

J = Justert. Kontrollpunkt inkl. justering

I = Ikkeutført. Kontrollpunkt ikke vurdert

### 3. Gjennomføring av test.

Test utføres på et NAF Senter hvis ikke annet er beskrevet.

### 4. Eiendomsrett

Testens resultat tilhører NAFs kunde. Kundens navn er registrert på side 1 i testrapporten, og eventuelle henvendelser i forbindelse med testen må utføres av registrert kunde. Testresultatene leveres ikke ut til andre uten samtykke fra NAFs kunde.

### 5. Demontering

NAF demonterer ikke for kontroll/vurdering, og kan dermed ikke påpeke feil som kun avdekkes ved demontering. Dersom NAF oppdager avvik der det trengs demontering for kontroll/vurdering, vil dette anmerkes i testrapporten.

### 6. Prøvekjøring, periodiske feil og fremtidige problemer

NAF anmerker kun feil og avvik som oppdages på testtidspunktet. Periodiske feil/avvik kan forekomme uten at dette avdekkes pga. manglende symptom(fremtredelse) ved testtidspunktet. Det er ikke mulig å forutse fremtidige problemer, feil eller avvik.

NAF prøvekjører bilen kun i begrenset grad.

### 7. Avlesing av elektronisk lagrede feilkoder via kjøretøyets OBD kontakt

NAF leser feilkoder på de elektroniske styresystemene som bilprodusenten har gitt tilgang til. Tilgang kan variere mellom ulike bilmerker og modeller og systemene leses med det testutstyret som benyttes av NAF. Det skilles ikke mellom permanente og periodiske feilkoder. NAF kan ikke påvise avvik i bilens oppgitte kilometerstand ved hjelp av diagnose.

### 8. NAFs ansvar

NAF har vurdert alle kontrollpunkter i den aktuelle testrapporten i henhold til NAFs definisjoner og retningslinjer. Kontrollpunkter som ikke omtales i rapporten er ikke inkludert eller vurdert.

Feil/avvik som avdekkes i etterkant av testen, kan ikke lastes NAF uten at det dokumenteres at følgende kumulative vilkår foreligger:

- feil/avvik må anses å ha foreligget ved testtidspunktet
- feil/avvik kan avdekkes etter gjeldende definisjoner og retningslinjer (innhold) av kontrollpunkt ved testtidspunktet
- feil/avvik kan avdekkes ved benyttet testutstyr i NAF ved testtidspunktet
- feil/avvik kan avdekkes ved gjeldende testforutsetninger ved testtidspunktet
- feil/avvik medfører konsekvenstap
- NAF har opptrådt uaktsomt ved testtidspunktet

### 9. Klageadgang næringsmarked

Testens resultat tilhører NAFs kunde. Kundens navn er registrert på side 1 i testrapporten. Ved eventuelle uoverensstemmelser i forbindelse med levert dokumentasjon, skal kunde ta dette opp med NAF. NAF er forretningsmessig leverandør til kunde og forholder seg kun til denne avtalepart.

Alle reklamasjoner må være NAF i hende skriftlig senest 10 dager etter at testen er utført.

### 10. Reklamasjonsansvaret til NAF

Ved uoverensstemmelse mellom tekst og bilder i testrapport og ett av disse viser riktig tilstand, er feilen ikke reklamasjonsgrunn.

NAF AS er ikke ansvarlig for feil i opplysninger som er hentet elektronisk fra 3.-part.

NAF AS kan kreve at bilen stilles til disposisjon for kontroll.

Ved reklamasjon kan NAF AS forlange å få mulighet til å reparere på eget verksted.

Hvis kjøper starter reparasjon på annet verksted uten skriftlig godkjenning fra NAF AS bortfaller retten til å kreve utgiften refundert av NAF AS.

Ved reparasjon på kjøpers verksted beregnes priser etter NAF AS sine innkjøpspriser (Meca eller tilsvarende) og selvkost på timepris. Benyttes DBS-systemet som grunnlag for delepriser benyttes importørpriser uten fraktpåslag.

Arbeidstidsettes iht. Haynes Pro med faktor 1

Diagnoserapport vedlegges der kunden har bestilt dette. Diagnoserapporten betraktes som en del av testrapporten.

Reklamasjonskravets størrelse er under alle omstendigheter oppad begrenset til prisen på testen, med mindre noe annet er særskilt avtalt.

NAF AS anbefaler at budgivere selv inspiserer objektet.

NAF senter næring Økern  
Økernveien 99  
0579 Oslo  
Telefon: 93497044  
Fax:  
E-mail: eikenga@naf.no  
Website: Naf.no



31. mai 2024

Køretøj: Citroen e-C4 100% Electric  
Motorkode: ZKX (ZK01)  
Produktionsår: 20-  
Kilometerstand: 25911 (skrevet af kontrolløren)  
Registrering Nr: ED17305  
VIN: VR7BCZKXCME029030 (udlæst fra styreenhed)  
Testet: 31. mai 2024 13:26:01

---

Fejlkode

---

**Motor** **Elektromotor** **6 Fejl**

Fejlkode: P060C  
Styreenhed for elektrisk drivmotor  
Funktion ukorrekt.

Fejlkode: U0167  
CAN-bus/forbindelse til centralstyreenhed  
Kommunikation forstyrret.

Fejlkode: U1537  
CAN-bus  
Uplausibelt signal.

Fejlkode: U11A0  
CAN-bus-forbindelse til højspændingsbatteri-styreenhed  
Kommunikation forstyrret.

Fejlkode: U110E  
Ladeenhed til højspændingsbatteri/DC-DC-konverter  
Fejl i CAN-bussystemet. Kommunikation forstyrret.

Fejlkode: U114A  
CAN-bus/forbindelse til eldrivmotor-styreenhed  
Kommunikation forstyrret.

**Motor** **Fremdriftsbatteri** **0 Fejl**

**Motor** **Kontaktafbryder til ledningsnetbatteri 1** **2 Fejl**

Fejlkode: U1208  
CAN-bus-forbindelse til motorstyreenhed  
ingen kommunikation

Fejlkode: U1108  
CAN-bus-forbindelse til motorstyreenhed  
ingen kommunikation

**Motor** Intern højspændingsbatteri-oplader **0 Fejl**

**Motor** Centralstyreenhed eldrivkæde/  
hybrid drivkæde **1 Fejl**

Fejlkode: P2299  
Gaspedalsføler  
Signal med fejl.

**ABS** ABS/ESP **1 Fejl**

Fejlkode: C162A-7A  
Trykføler for bremsekraftforstærker  
Uplausibelt signal.

**Airbag** Airbag UDS **2 Fejl**

Fejlkode: U1F00  
Diagnosticeringsmodul  
Fejl ikke optaget i fejlrapporten.

Fejlkode: B00D5  
Kontrollampe passagerairbag-slukning  
Funktion ukorrekt.

**Klimaanlæg** Klimaanlæg UDS **0 Fejl**

**Komfort** Central styreenhed BSI **4 Fejl**

Fejlkode: U1F3B  
CAN-kommunikation med multifunktions-styreenhed/selealarm-kontrollampe  
Ingen kommunikation mulig.

Fejlkode: U1F39  
Regn-/lyssensor  
Fejl i kommunikation.

Fejlkode: B120A  
Kollisionsadvarselssystem  
Funktion ukorrekt.

Fejlkode: U1F1A  
LIN-bus  
Fejl i kommunikation.

**Komfort** Kombiinstrument UDS **2 Fejl**

Fejlkode: B1534  
Funktionsdisplay i kombiinstrument  
Funktion ukorrekt.



<b>Komfort</b>	<b>Dørmodul for, førerside PDPC</b>	<b>0 Fejl</b>
<b>Komfort</b>	<b>Akustisk fodgængeradvarsel (AVAS)</b>	<b>0 Fejl</b>
<b>Gearkasse</b>	<b>automatgear</b>	<b>ikke tilgængelig</b>
<b>Gearkasse</b>	<b>Styring af parkeringsspærre</b>	<b>0 Fejl</b>
<b>Tyverisikring</b>	<b>Tyverialarm</b>	<b>ikke tilgængelig</b>
<b>Tyverisikring</b>	<b>alarmhorn</b>	<b>ikke tilgængelig</b>
<b>Styretøj</b>	<b>Servostyring</b>	<b>0 Fejl</b>
<b>Audio/Video</b>	<b>Navigation</b>	<b>4 Fejl</b>

Fejlkode: U18A1  
CAN-bus-forbindelse til telematik-styreenhed  
Fejl i kommunikation.

Fejlkode: B1506  
Telematik-styreenhed  
Fejl i kommunikation.

Fejlkode: B1003  
styreenhed  
Kodning med fejl.

Fejlkode: U1EF3  
Videosignaldatakabel mellem radio-/navigationssystem og infotainmentdisplay  
Signal mangler/med fejl.