



4632413

NAF Bruktbiltest

Testdato
10.06.2024



Kunde

Navn	Auksjonen.no Co/Santander	Kontaktperson	
Medlemsnummer	95140190	Navn	Auksjonen.no Co/Santander
Adresse	Døvleveien 23	Telefon	33300540
Postnummer og -sted	3170 SEM	E-post	
Telefon	33300540		
Ekstern referanse	406754		



Kjøretøy

Bilmerke	Audi	Motorstørrelse	2773 cm ³
Modell	A7	Motoreffekt	150 kW
Type	4G	Aksler i drift	2
Registreringsnr.	RK26162	Drivstofftype	Bensin
Understellsnr.	WAUZZZ4G2BN008435	Kjøretøygruppe	101
Km.stand.	211159	Bruktimportert	Nei
Farge	Svart	Registreringsår	2011
		Registrert første gang	12.01.2011



Informasjon

NAF Bruktbiltest (BBT) er en uavhengig vurdering av kjøretøyets tekniske tilstand iht. definerte kontrollpunkter. De aktuelle kontrollpunktene fremkommer i testen og vurderes / bedømmes etter NAF sine definisjoner og retningslinjer som også hensyntar bilens alder og km-stand.

NAF anmerker kun feil, mangler og avvik som avdekkes på testtidspunktet. Forutsetninger for utført test er angitt på side 2 i denne rapporten. NAF demonterer ikke for kontroll. Det kan være indikasjon knyttet til tekniske forhold som krever ytterligere utredning for å kunne fastslå omfang. Det kan også være periodiske feil som ikke kan avdekkes på testtidspunktet. Se utfyllende leveransebeskrivelse side 6.

NAF Bruktbiltest er utført på oppdrag av bilforhandler. Alle henvendelser til testen og øvrige forhold til bilens tekniske tilstand må avklares mellom kjøper av bilen og bilforhandler testen er utstedt til.



4632413

Testresultater

Ref.Id	Repareres	Resultat	Beskrivelse
1.9	Kjøreegenskaper	Vibrasjoner ved bremsing	
3.5	Nøkler / Utstyr	Nøkkel/er mangler	
4.7	Service/ Dokum.	Aktivert serviceindikator	
9.8	Bremsevirkning	Vesentlig pulserende bremsevirkning:	Høyre foran, Venstre bak, Høyre bak
17.27	Lys	* Folierte bak lamper	
20.3	Lyd / lyssignaler	Feil med parkeringssensor:	
21.7	Varsellamper	Varsellampe for bremsesystemet lyser	
23.1	Full systemskann	Det finnes feilkoder, se rapport	
28.1	Utvendig tilstand motor	Oljlekkasje på motor - rengjør før nærmere kontroll	
30.2	Kjølevæske	Lavt væsknivå	
32.3	Kjølesystem	Lekkasje ved vannpumpe	
33.12	Eksosanlegg	* Uoriginalt eksos anlegg	
42.2	Drivaksler	Skade på gummimansjett - må skiftes snarest for å unngå at leddet skades:	Høyre ytre foran
52.1	Lyktespyler / Visker	Spyler virker ikke:	Venstre side, Høyre side
81.2	Frontrute	En eller flere steinsprutrosetter som ikke er utbedret • Reparasjonsmetode: Skift	
83.14	Dør-/panseråpner	Feil med utvendig åpner:	Venstre foran, Venstre bak
86.2	Lakk / karosseri utvendig	Lakkriper:	Venstre bakdør
86.3		Skadet:	Venstre bakdør
86.8		Rustangrep:	Venstre bakskjerm, Høyre bakskjerm
86.11		Steinsprut/lakksår	Høyre A-stolpe, Panser
86.12		Mangelfull kvalitet på replakkering:	Høyre bakdør, Støtfanger bak, Venstre bakskjerm, Høyre bakskjerm
90.9	Tilhengerfeste	* Feil kode på tilhengerfeste	
91.3	Dashbord / midtkonsoll	* Hanskerom åpner er skadet og fungerer ikke lenger	
100.1	Gulvmatter/-teppe	Gulvmatte skadet eller mangler:	Venstre foran
101.3	Bagasjeromstildekning	Mangler:	
Ref.Id	Opplysning	Resultat	Beskrivelse
4.15	Service/ Dokum.	* Feil på hanskerom. Service mappe ikke innsisert	
6.15	Bremeskiver	Bremeskivetykkelse er fortsatt innenfor fabrikantens toleranser, men nærmer seg minimums tykkelse	Venstre bak, Høyre bak, Venstre foran, Høyre foran



4632413

Ref.Id	Opplysning	Resultat	Beskrivelse
17.28	Lys	Skadet lykt:	Høyre baklys
17.29		Krakelert lykteglass	Høyre bremselys
23.6	Full systemskann	Etter avtale med kunde er feilkode/r slettet, feilsøking må påregnes dersom feilkode dukker opp igjen	
29.12	Oljenivå motor	Bilen er ikke utstyrt med peilepinne, oljenivå er ikke kontrollert	
43.8	Mellomaksel	Ikke tilgjengelig for kontroll	
59.7	Tilhengerkontakt	* Ikke tilgjengelig for kontroll	
66.10	Felg	Ripe/slitasje på felg	
69.11	Reservehjul / dekkreparasjonssett	Ikke tilgjengelig for kontroll	
86.17	Lakk / karosseri utvendig	Diverse småbulker/lakkriper	
86.18		Småbulker:	Panser, Høyre bakskjerm
90.10	Tilhengerfeste	Låsemekanisme er ikke funksjonsprøvd	
97.5	Døråpning	Sår eller skade:	Venstre fordør

Servicehistorikk

Serviceheftet har kvitteringer uten lesbar dato og km.stand som ikke er tatt med i oversikten

Testforhold

Maks hastighet ved prøvekjøring	60 km/t
Utetemperatur ved prøvekjøring	15 °C
Føreforhold ved prøvekjøring	Tørt
Bilen ble prøvekjørt:	Driftsvarm motor
Frist for neste EU kontroll	18.08.2024



4632413

Prøvekjøring1 - Kjøreegenskaper **R****Generell informasjon**3 - Nøkler / Utstyr **R**4 - Service/ Dokum. **R****Bremser**

5 - Bremsbelegg ✓

6 - Bremseskiver **O**

8 - Parkeringsbrems ✓

9 - Bremsvirkning **R**

10 - Bremsvæsknivå ✓

12 - Bremsørør ✓

13 - Bremseslanger ✓

14 - Bremskraftforsterker ✓

15 - Bremsedal ✓

Lys og signaler17 - Lys **R**

19 - Refleks ✓

20 - Lyd / lyssignaler **R**21 - Varsellamper **R**

22 - Varsellamper utvidet ✓

e-Diagnose23 - Full systemskann **R****Motor**

27 - Motor virkemåte ✓

28 - Utvendig tilstand motor **R**29 - Oljenivå motor **O**30 - Kjølevæske **R**

31 - Kjølevifte ✓

32 - Kjølesystem **R**33 - Eksosanlegg **R**

35 - Motorfester ✓

36 - Drivstofftank, rør, slange ✓

37 - Registerreim ✓

Drivverk

40 - Girkasse (automatisk) ✓

41 - Differensial ✓

42 - Drivaksler **R**43 - Mellomaksel **O****Elektriske anlegg**

44 - Instrument belysning ✓

45 - Instrumenter ✓

47 - Elektrisk vindusheis ✓

48 - Oppvarmet bakrute ✓

49 - Kupevifte ✓

50 - Varmeapparat / klimaanlegg (AC) ✓

51 - Vindusvisker, spyler (foran/bak) ✓

52 - Lyktespyler / Visker **R**

53 - Sentrallås ✓

54 - Setevarmer ✓

55 - Ladespenning generator ✓

56 - Drivrem generator ✓

57 - Batteri ytre tilstand ✓

58 - Tilstand 12 volt batteri ✓

59 - Tilhengerkontakt **O****Hjul, dekk, felg**

65 - Dekk ✓

66 - Felg **O**

67 - Ekstra hjulsett ✓

68 - Hjullager ✓

69 - Reservehjul / dekkreparasjonssett **O****Styring**

71 - Ratt, rattaksel, ledd ✓

72 - Styresnekke, tannstang ✓

73 - Styrestag/ledd ✓

74 - Styreservo ✓

Hjuloppheng

75 - Støtdempere ✓

76 - Stabilisator ✓

77 - Fjærer / fjærbein ✓

78 - Opphengs- / bærearmer foraksel ✓

79 - Opphengs- / bærearmer bakaksel ✓

80 - Travers ✓



4632413

Karosseri

81 - Frontrute	R
82 - Siderute/bakrute	✓
83 - Dør-/panseråpner	R
84 - Lås	✓
85 - Takluke/Panoramatak	✓
86 - Lakk / karosseri utvendig	R
87 - Utvendig speil	✓
88 - Underside	✓
89 - Understellsnummer	✓
90 - Tilhengerfeste	R

Interiør

91 - Dashbord / midtkonsoll	R
92 - Luftdyse kupé	✓
93 - Taktrekk	✓
94 - Solskjerm	✓
95 - Innvendig speil	✓
96 - Dørtrekk	✓
97 - Døråpning	O
98 - Seter	✓
99 - Bilbelte	✓
100 - Gulvmatter/-teppe	R
101 - Bagasjeromstildekning	R
102 - Laste-/bagasjerom	✓
103 - Interiør generelt	✓
104 - Varseltrekant	✓



4632413

Måleverdier

Ref.Id	Punkt	Fråse	Måleverdi
3.1	Nøkler / Utstyr	Antall nøkler:	1 stk
6.1	Bremsekiver	Min. bremsekivetykkelse før utskifting foran:	28,00 mm
6.2		Bremsekivetykkelse VF	28,60 mm
6.3		Bremsekivetykkelse HF	28,50 mm
6.4		Min. bremsekivetykkelse før utskifting bak:	10,00 mm
6.5		Bremsekivetykkelse VB	10,60 mm
6.6		Bremsekivetykkelse HB	10,60 mm
9.1	Bremsevirkning	Bremsevirkning, VF	200,00
9.2		Bremsevirkning, HF	200,00
9.3		Bremsevirkning, VB	190,00
9.4		Bremsevirkning, HB	210,00
30.1	Kjølevæske	Kjølevæskens frysepunkt, frostsikker ned til minus:	50 °C
37.1	Registerreim		Bilen har registerkjede
50.1	Varmeapparat / klimaanlegg (AC)	Temperatur på luft inn i klimaanlegg	19 °C
50.2		Temperatur på luft ut av klimaanlegg	8 °C
55.1	Ladespenning generator	Ladespenning med last (V)	14,30 volt
55.2		Ladespenning uten last (V)	14,70 volt
58.1	Tilstand 12 volt batteri		Ikke målt grunnet manglende tilgjengelighet
65.1	Dekk	Mønsterdybde VF	5,00 mm
65.2		Mønsterdybde HF	5,00 mm
65.3		Mønsterdybde VB	5,00 mm
65.4		Mønsterdybde HB	5,00 mm
65.5		Bilen er utrustet med:	Piggfrie vinterdekk
66.1	Felg	Felg montert på bilen:	Lettmetallfelg
67.1	Ekstra hjulsett	Mønsterdybde	3,20 mm
67.2		Mønsterdybde	3,20 mm
67.3		Mønsterdybde	6,00 mm
67.4		Mønsterdybde	6,00 mm
67.5		Ekstra hjulsett er utrustet med:	Sommerdekk
67.6		Felg på ekstra hjulsett:	Lettmetallfelg



4632413

Bilder og vedlegg



1. Generelt

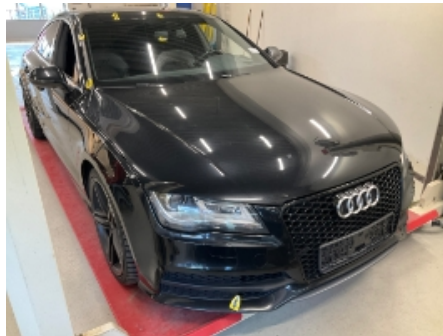

2. Generelt



3. Generelt



4. Generelt

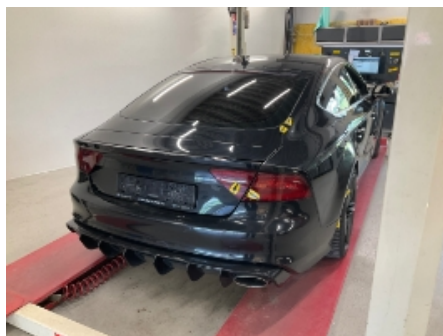

5. Generelt



6. Generelt



7. Generelt



8. Generelt



9. Generelt



10. Generelt



11. Generelt



12. Generelt



4632413



13. Generelt



14. Generelt



15. Generelt



16. Generelt



17. Generelt



18. Lakk / karosseri utvendig



19. Lakk / karosseri utvendig



20. Lakk / karosseri utvendig



21. Kjølesystem



22. Lys



23. Utvendig tilstand motor



24. Dør-/panseråpner



4632413



25. Dør-/panseråpner



26. Lakk / karosseri utvendig



27. Lakk / karosseri utvendig



28. Lakk / karosseri utvendig



29. Karosseri generelt



30. Lakk / karosseri utvendig



31. Lakk / karosseri utvendig



32. Generelt



33. Generelt



34. Generelt



35. Generelt



36. Generelt



4632413



37. Generelt



38. Eksosanlegg



39. Eksosanlegg



40. Eksosanlegg



41. Drivaksler



42. Generelt



43. Generelt



44. Lakk / karosseri utvendig



45. Døråpning



4632413

Leveransebetingelser

1. Testrapporten

Testrapporten inneholder identifikasjon av kjøretøy og kunde samt beskrivelse av testens omfang med måleresultater der det foreligger.

2. Bedømming-vurderingsdefinisjon

Forklaring til bokstavkodene som benyttes ved PDF rapport:

V = Normalt. Tilstand vurdert «normal» iht. kjøretøyets alder og kjørelengde

R = Reparasjon. Anbefaler utbedring iht. kontrollpunkt

O = Opplysning. Informasjon iht. kontrollpunkt og/eller kjøretøy

S = Skiftet. Kontrollpunkt inkl. komponentskifte

J = Justert. Kontrollpunkt inkl. justering

I = Ikkeutført. Kontrollpunkt ikke vurdert

3. Gjennomføring av test.

Test utføres på et NAF Senter hvis ikke annet er beskrevet.

4. Eiendomsrett

Testens resultat tilhører NAFs kunde. Kundens navn er registrert på side 1 i testrapporten, og eventuelle henvendelser i forbindelse med testen må utføres av registrert kunde. Testresultatene leveres ikke ut til andre uten samtykke fra NAFs kunde.

5. Demontering

NAF demonterer ikke for kontroll/vurdering, og kan dermed ikke påpeke feil som kun avdekkes ved demontering. Dersom NAF oppdager avvik der det trengs demontering for kontroll/vurdering, vil dette anmerkes i testrapporten.

6. Prøvekjøring, periodiske feil og fremtidige problemer

NAF anmerker kun feil og avvik som oppdages på testtidspunktet. Periodiske feil/avvik kan forekomme uten at dette avdekkes pga. manglende symptom(fremtredelse) ved testtidspunktet. Det er ikke mulig å forutse fremtidige problemer, feil eller avvik.

NAF prøvekjører bilen kun i begrenset grad.

7. Avlesing av elektronisk lagrede feilkoder via kjøretøyets OBD kontakt

NAF leser feilkoder på de elektroniske styresystemene som bilprodusenten har gitt tilgang til. Tilgang kan variere mellom ulike bilmerker og modeller og systemene leses med det testutstyret som benyttes av NAF. Det skilles ikke mellom permanente og periodiske feilkoder. NAF kan ikke påvise avvik i bilens oppgitte kilometerstand ved hjelp av diagnose.

8. NAFs ansvar

NAF har vurdert alle kontrollpunkter i den aktuelle testrapporten i henhold til NAFs definisjoner og retningslinjer. Kontrollpunkter som ikke omtales i rapporten er ikke inkludert eller vurdert.

Feil/avvik som avdekkes i etterkant av testen, kan ikke lastes NAF uten at det dokumenteres at følgende kumulative vilkår foreligger:

- feil/avvik må anses å ha foreligget ved testtidspunktet
- feil/avvik kan avdekkes etter gjeldende definisjoner og retningslinjer (innhold) av kontrollpunkt ved testtidspunktet
- feil/avvik kan avdekkes ved benyttet testutstyr i NAF ved testtidspunktet
- feil/avvik kan avdekkes ved gjeldende testforutsetninger ved testtidspunktet
- feil/avvik medfører konsekvenstap
- NAF har opptrådt uaktsomt ved testtidspunktet

9. Klageadgang næringsmarked

Testens resultat tilhører NAFs kunde. Kundens navn er registrert på side 1 i testrapporten. Ved eventuelle uoverensstemmelser i forbindelse med levert dokumentasjon, skal kunde ta dette opp med NAF. NAF er forretningsmessig leverandør til kunde og forholder seg kun til denne avtalepart.

Alle reklamasjoner må være NAF i hende skriftlig senest 10 dager etter at testen er utført.

10. Reklamasjonsansvaret til NAF

Ved uoverensstemmelse mellom tekst og bilder i testrapport og ett av disse viser riktig tilstand, er feilen ikke reklamasjonsgrunn.

NAF AS er ikke ansvarlig for feil i opplysninger som er hentet elektronisk fra 3.-part.

NAF AS kan kreve at bilen stilles til disposisjon for kontroll.

Ved reklamasjon kan NAF AS forlange å få mulighet til å reparere på eget verksted.

Hvis kjøper starter reparasjon på annet verksted uten skriftlig godkjenning fra NAF AS bortfaller retten til å kreve utgiften refundert av NAF AS.

Ved reparasjon på kjøpers verksted beregnes priser etter NAF AS sine innkjøpspriser (Meca eller tilsvarende) og selvkost på timepris. Benyttes DBS-systemet som grunnlag for delepriser benyttes importørpriser uten fraktpåslag.

Arbeidstidsettes iht. Haynes Pro med faktor 1

Diagnoserapport vedlegges der kunden har bestilt dette. Diagnoserapporten betraktes som en del av testrapporten.

Reklamasjonskravets størrelse er under alle omstendigheter oppad begrenset til prisen på testen, med mindre noe annet er særskilt avtalt.

NAF AS anbefaler at budgivere selv inspiserer objektet.

NAF SEM
Døvleveien 23
3170 SEM
Telefon:
Fax:
E-mail:
Website:



10. jun. 2024

Køretøj: Audi A7 2.8i V6 24V FSI Sportback Quattro
Motorkode: CHVA
Produktionsår: 10-15
Kilometerstand: 211159 (udlæst fra styreenhed)
Registrering Nr: RK26162
VIN: WAUZZZ4G2BN008435 (udlæst fra styreenhed)
Testet: 10. jun. 2024 10:40:48

Fejlkode

OBD	OBD	0 Fejl
Motor	Motorelektronik 1	1 Fejl
Fejlkode: 6569 Variabelt indsugningsrør System sidder fast/er konstant åbent.		
Motor	Motorophæng	ikke tilgængelig
ABS	Bremseelektronik	0
ABS	Parkeringsbremse	0
Airbag	Airbag	0
Airbag	Venstre sikkerhedsselestrammer	ikke tilgængelig
Airbag	Højre sikkerhedsselestrammer	ikke tilgængelig
Klimaanelæg	Varme/klimaanelæg	2 Fejl

Fejlkode: 378
kølevandscirkulationspumpe
mekanisk Fejl

Fejlkode: 379
kølevandscirkulationspumpe
Spændingsforsyning med fejl.

Klimaanelæg	Parkerings-/tilskudsvarmer	ikke tilgængelig
--------------------	-----------------------------------	-------------------------

Klimaanlæg	Klimaanl. betjeningsenhed bag	ikke tilgængelig
Klimaanlæg	klimakompressor	ikke tilgængelig
Komfort	Central styreenhed komfort	1 Fejl

Fejlkode: 532
Styreenhed, spændingsforsyning
Spændingsforsyning med fejl.

Komfort	Gateway-elektronik 1	0
Komfort	Kombiinstrument	0
Komfort	Lygtenivellering	0
Komfort	Fjernlysassistent	ikke tilgængelig
Komfort	Parkeringssensor 2	1 Fejl

Fejlkode: 1079060
Parkeringssensor BV i midten
Afbrydelse/kortslutning til stel

Komfort	Radarsensor adaptiv fartpilot	ikke tilgængelig
Komfort	Radarsensor adaptiv fartpilot 2	ikke tilgængelig
Komfort	Førerdørselektronik	1 Fejl

Fejlkode: 2124
Udvendig dørhåndtagkontakt
Funktion ukorrekt.

Komfort	Passagerdørselektronik	1 Fejl
----------------	-------------------------------	---------------

Fejlkode: 2124
Udvendig dørhåndtagkontakt
Funktion ukorrekt.

Komfort	Dørelektronik BV	0
Komfort	Dørelektronik BH	0
Komfort	Sædejustering fører	ikke tilgængelig
Komfort	Sædejustering passager	ikke tilgængelig
Komfort	Ergonomisk sæde forrest på førersiden	ikke tilgængelig
Komfort	Ergonomisk sæde forrest på passagersiden	ikke tilgængelig
Komfort	Ergonomisk sæde BV	ikke tilgængelig

Komfort	Ergonomisk sæde BH	ikke tilgængelig
Komfort	Diagnose-interface-bus	0
Komfort	Anhængerfunktion	0
Komfort	Specialfunktion	ikke tilgængelig
Komfort	Specialfunktion 2	ikke tilgængelig
Komfort	Vognbaneskiftassistent	ikke tilgængelig
Komfort	Bak-/360 graders kamerasystem	0
Komfort	Natsynskamera	ikke tilgængelig
Komfort	Kamerastyreenhed	ikke tilgængelig
Komfort	Styreenhed til billedbehandling	ikke tilgængelig
Komfort	Bagklapselektronik	0
Komfort	Projektionsvisning	ikke tilgængelig
Komfort	Styreenhed for sensormodul	0
Komfort	Aktuator for karosseristøj	ikke tilgængelig
Komfort	Motorlydssimulator	ikke tilgængelig
Gearkasse	Gearelektronik	0
Gearkasse	Firhjulsellektronik	ikke tilgængelig
Tyverisikring	Adgangs-/startrettigheder	2 Fejl

Fejlkode: 447

Styreenhed, spændingsforsyning
Spændings-/strømforsyning høj.

Fejlkode: 1330

Central styreenhed komfort
Central styreenhed komfort

Undervogn	niveauregulering	ikke tilgængelig
Undervogn	Hjuldæmpningselektronik	ikke tilgængelig
Styretøj	Servostyring	0
Styretøj	Ratstammemodul	0
Styretøj	aktiv styring	ikke tilgængelig
Audio/Video	Medioplayer 1	ikke tilgængelig

Audio/Video	Radiotuner	ikke tilgængelig
Audio/Video	Sound-system	ikke tilgængelig
Audio/Video	Tv-tuner	ikke tilgængelig
Audio/Video	Informationselektronik	2 Fejl

Fejlkode: 862
 Antenne til navigation (GPS) R50/R52
 Fejl i antennefunktion.

Fejlkode: 3405
 Bashøjtaler
 Funktion ukorrekt.

Audio/Video	Informationselektronik 2	ikke tilgængelig
Dæktryksovervågning	Dæktryksovervågning	ikke tilgængelig