



MERCEDES-BENZ GLK 220 CDI 4MATIC 170 HK AUTOMAT 4WD
TESTDATO: 23.05.2024
KODE: 1420273

PR25671

194 235 KM

22.01.2013
 Førstegang registrert

Diesel
CHASSISNR: WDC2049841G071998
BRUKTIMPORT: Ja
KJØRETØY: Personbil
FRIST FOR PKK: 18.11.2024

NBF Tilstandsrapport er utarbeidet av Norges Bilbransjeforbund og Forbrukerrådet.

NBF Tilstandsrapport gir en detaljert beskrivelse av bilens tilstand, og gir den som kjøper bilen økt trygghet ved kjøpet. Rapporten utarbeides av teknisk kyndig personell, som gjør en grundig kontroll og inspeksjon.

Tilstandsrapporten beskriver bilens tilstand på testtidspunktet hensyntatt bilens alder og kilometerstand, med det utstyret som er i og på bilen.

Se mer om forutsetningene for vurderingen og andre vilkår på siste side.

OPPSUMMERT STATUS PÅ KJØRETØY
 Ingen anmerkning

 Anmerkning(er)

IDENTITET

ASSISTENTSYSTEMER OG DIAGNOSE

EKSTERIØR

LYS

MOTOR

HJULOPPHENG/STYRING

BREMSER

GIR OG DRIVLINJE

INTERIØR

OPPLYSNINGER/KLARGJØRING



Punkt	Beskrivelse	Plassering	
1. EKSTERIØR			
1.1	Under bil	beskyttelsesplate skadet/mangler	venstre
1.2	Dører	p-bulk	venstre bak
1.3	Dører	ripe ned til grunning	venstre foran
1.4	Dører	noe steinsprut	høyre foran
1.5	Dører	rust/korrosjon	høyre bak
1.6	Dører	rust/korrosjon	venstre bak
1.7	Bakluke	ripe(r)	midten bak
1.8	Bakluke	rust/korrosjon	
1.9	Skjermer	skade	høyre bak
1.10	Skjermer	rust	høyre bak
1.11	Skjermer	rust	høyre foran
1.12	Skjermer	rust	venstre foran
1.13	Dekk/Felger	betydelig oksidering	
1.14	Støtfanger	skrubbskader underkant	foran
1.15	Støtfanger	skade	høyre bak
1.16	Støtfanger	ripe(r)	midten bak
1.17	Stolpe	stensprut	venstre foran
2. LYS			
2.1	Lys bak	defekt / sprukket glass	
3. INTERIØR			
3.1	Seter	misfarget	venstre foran



1.1 Beskyttelsesplate skadet/mangler

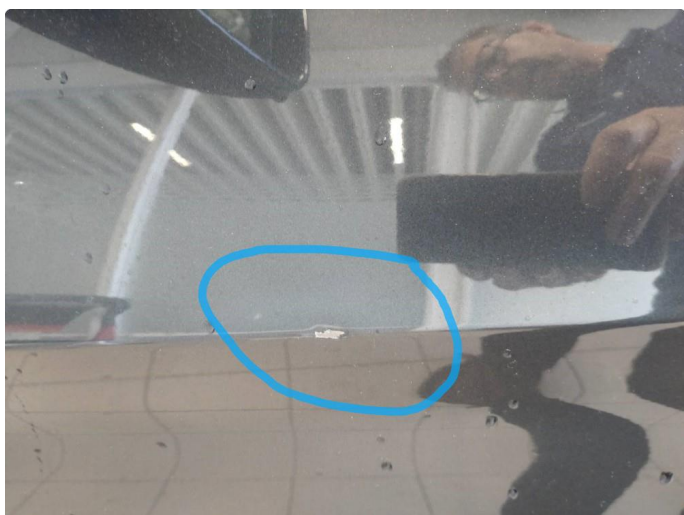

1.2 P-bulk



1.3 Ripe ned til grunning



1.4 Noe steinsprut

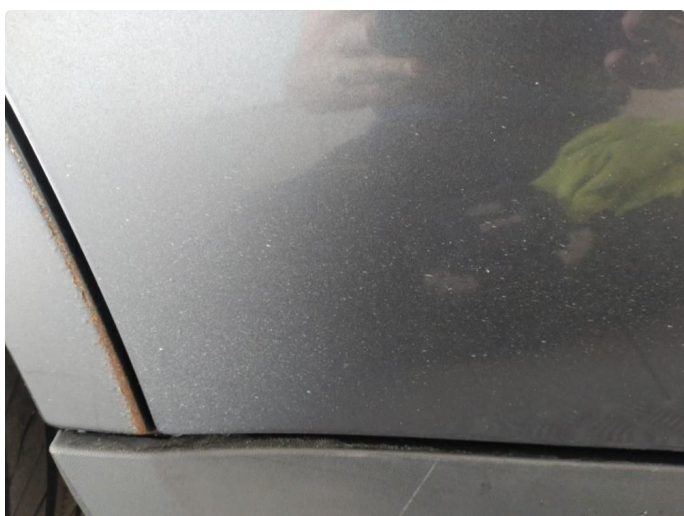

1.5 Rust/korrosjon



1.6 Rust/korrosjon



1.7 Ripe(r)



1.8 Rust/korrosjon



1.9 Skade



1.10 Rust



1.11 Rust

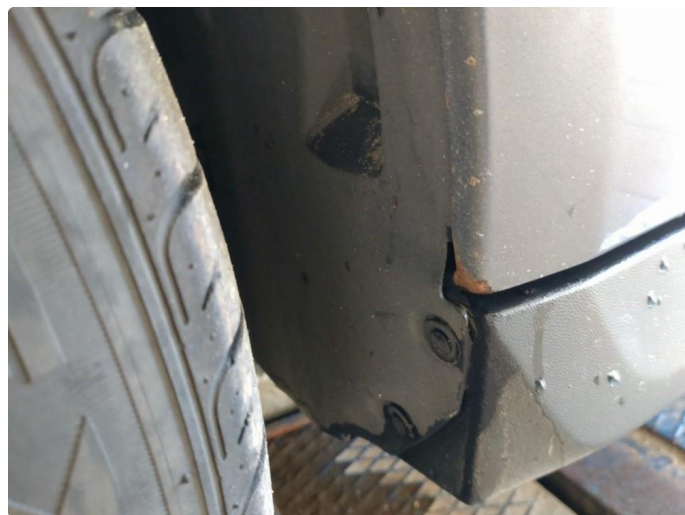

1.12 Rust



1.13 Betydelig oksidering



1.13 Betydelig oksidering



1.14 Skrubbskader underkant



1.14 Skrubbskader underkant



1.15 Skade



1.16 Ripe(r)

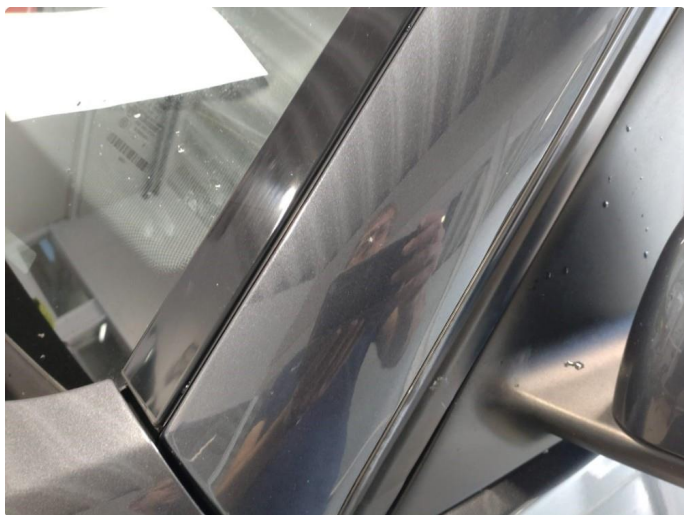

1.17 Stensprut



2.1 Defekt / sprukket glass

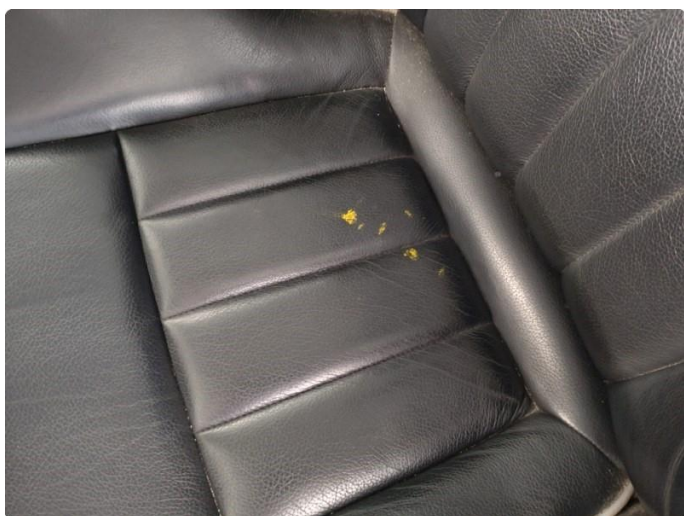

3.1 Misfarget

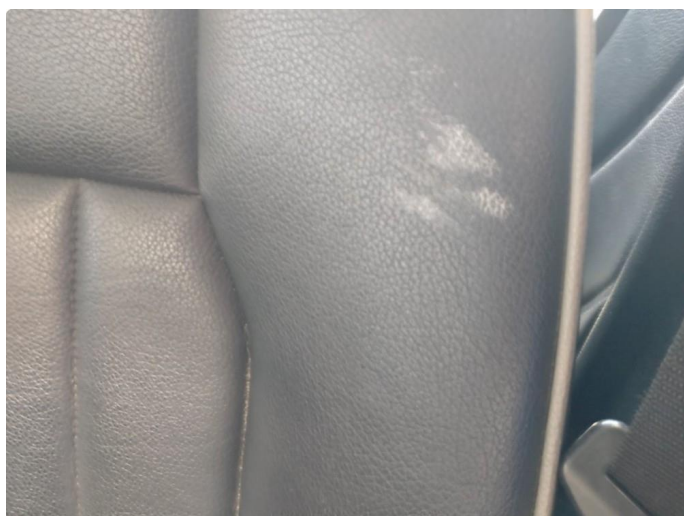

3.1 Misfarget



KJØRETØYDATA

ANTALL NØKLER	2	TIDLIGERE BRUK	Normal bruk
TIDLIGERE STØRRE SKADE	Nei		

PRØVEKJØRING

PRØVEKJØRT
Nei

DEKK OG BREMSER

PRODUKSJONSDATO SOMMERDEKK	Uke 41, 2020	PRODUKSJONSDATO VINTERDEKK	Uke 25, 2022
-----------------------------------	--------------	-----------------------------------	--------------

	VENSTRE FORAN	HØYRE FORAN	VENSTRE BAK	HØYRE BAK
MØNSTERDYBDE SOMMERDEKK (MM)	3	3	6	6
MØNSTERDYBDE VINTERDEKK (MM)	7	7	7	7

SERVICEINFORMASJON

KOMPLETT HISTORIKK	
Ikke kontrollert	
SISTE SERVICEDATO	KILOMETERSTAND
29.03.2023	178787
SERVICER UTFØRT	KILOMETERSTAND
29.03.2023	178787

Kontrollert |
 Ikke kontrollert |
 Kontrollert, anmerking

IDENTITET

- Kjennemerke
- Understellsnummer
- Dokumentasjon utstyr/godkjenning
- Nøkler

ASSISTENTSYSTEMER OG DIAGNOSE

- Kamera
- Sensor
- Systemfunksjoner
- Diagnose
- Prøvekjøring

EKSTERIØR

- Lakk
- Antirustbehandling
- Under bil
- Panser
- Dører
- Bakluke
- Låser/tyverisikring
- Skjermer
- Speil
- Korrosjon
- Vinduspussere/-spylere
- Verktøy/nødutstyr
- Dekk/Felger
- Hjulmuttere/-bolter
- Døråpning
- Terskler/innlastningssone
- Støtfanger
- Grill
- Tak
- Frontvindu
- Vinduer
- Kanal
- Stolpe
- Alle flater
- Ladeluke/tanklokk

LYS

- Lys foran
- Lys bak
- Markeringslys
- Retningslys
- Nødsignallys
- Parkeringslys
- Refleks
- Andre lys

MOTOR

- Avgass
- Batteri(er)
- Drivstoffanlegg/-ledninger
- Dynamo/lading
- Eksosanlegg
- Elektroniske styresystemer
- Kjølesystem/vannpumpe
- Lekkasje
- Motorfester/-demper
- Oljenivå/røykutvikling
- Service
- Startmotor
- Trekkraft
- Turbo
- Ladeluftkjøler
- Kompressor
- Dieselpumpe/dyser/gløding
- Motor

HJULOPPHENG/STYRING

- Retningsstabilitet/selvoppretting
- Ratt/styringsmekanisme
- Hjulager
- Fjærer/støtdemper
- Ledd
- Stabilisatorer/stag
- Forstilling
- Bakstilling

BREMSER

- Bremsfunksjon
- Parkeringsbrems
- Bremskraftforsterker
- Bremsvæske
- Lekkasje
- Rør/slanger
- Skiver
- Bremseskjold

GIR OG DRIVLINJE

- Girkasse
- Differensial
- Clutch/kobling/svinghjul
- Aksler
- Fordelingskasse

INTERIØR

- Dashbord
- Instrumenter og brytere
- Midtkonsoll/midtarmlene
- Dørtrekk
- Seter
- Taktrekk
- Tepper/bekledning
- Vindusheiser
- Bilbelte
- Varme/AC/Klima
- Signalhorn/Lydsignal
- Multimedia
- Multifunksjonsratt
- Ratt
- Deksel

OPPLYSNINGER/KLARGJØRING

- Opplysninger
- Interiør
- Øvrig utstyr/klargjøring
- Annet

Det tas forbehold om mulige avvik i kontrollpunktene avhengig av biltype og modellvariant

Vilkår, tilstandsrapport

Hva som er vurdert, forutsetninger for vurderingen

Tilstandsrapporten beskriver bilens tilstand på testtidspunktet med det utstyret som var i og på bilen.

Den tekniske vurderingen av bilen er gjort med utgangspunkt i bilens alder og kjørelengde. Rapporten beskriver om bilens tilstand vurderes som normal ut fra bilens alder og kjørelengde og/eller om det er anmerkninger eller øvrige kommentarer. Kontrollpunktene som er vurdert er listet opp i rapporten.

Bilen er ikke demontert ved vurderingen, og tilstandsrapporten påpeker dermed ikke eventuelle feil som kun kan avdekkes ved demontering eller ved lengre tids bruk ut over ordinær prøvekjøring.

Kapasiteten på driftsbatteriet på el- og hybridbiler er ikke målt, og er derfor ikke en del av tilstandsrapport

Feilmeldinger som bilens produsent har gitt tilgang til og som er tilgjengelige på vurderingstidspunktet/testtidspunktet er avlest. Avlesing av feilmeldinger skjer med tilgjengelig diagnoseutstyr. Ved usikkerhet omkring feilkodene anbefales videre undersøkelser.

Bilen er prøvekjørt, men kun ved en kortere tur. Tekniske egenskaper ved bilen som forutsetter spesielle kjøreforhold er kun vurdert om kjøreforholdene på vurderingstidspunktet gjorde dette mulig.

Periodiske feil og avvik for eksempel ved oljeforbruket på fossile biler kan forekomme uten at dette kan avdekkes, ettersom vurderingen kun gir et øyeblikksbilde av bilens tilstand.

Sted og Dato

Sted og Dato

Signatur selger

Signatur kjøper

Selger og kjøper bekrefter med sine underskrifter at ved inngåelsen av kjøpsavtalen ble tilstandsrapporten gjennomgått med kjøper, og at det spesielt ble informert om avvik fra kravene i forbrukerkjøpslovens § 15 i de tilfeller slike fremkommer i rapporten, og at kjøper aksepterer disse avvikene.