



4547099

NAF Bruktbiltest

Testdato
09.05.2024

Kunde

Navn	Auksjonen.no Co/Santander	Kontaktperson	
Medlemsnummer	95140190	Navn	Auksjonen.no Co/Santander
Adresse	Døvlevei 23	Telefon	33300540
Postnummer og -sted	3170 SEM	E-post	
Telefon	33300540		
Ekstern referanse	397573		



Kjøretøy

Bilmerke	Volkswagen	Motorstørrelse	1968 cm ³
Modell	Crafter	Motoreffekt	120 kW
Type	2FJE2	Aksler i drift	1
Registreringsnr.	BT14863	Drivstofftype	Diesel
Understellsnr.	WV1ZZZ2FZF7003213	Kjøretøygruppe	315
Km.stand.	167948	Bruktimportert	Nei
Farge	Hvit	Registreringsår	2014
		Registrert første gang	20.11.2014



Informasjon

NAF Bruktbiltest (BBT) er en uavhengig vurdering av kjøretøyets tekniske tilstand iht. definerte kontrollpunkter. De aktuelle kontrollpunktene fremkommer i testen og vurderes / bedømmes etter NAF sine definisjoner og retningslinjer som også hensyntar bilens alder og km-stand.

NAF anmerker kun feil, mangler og avvik som avdekkes på testtidspunktet. Forutsetninger for utført test er angitt på side 2 i denne rapporten. NAF demonterer ikke for kontroll. Det kan være indikasjon knyttet til tekniske forhold som krever ytterligere utredning for å kunne fastslå omfang. Det kan også være periodiske feil som ikke kan avdekkes på testtidspunktet. Se utfyllende leveransebeskrivelse side 6.

NAF Bruktbiltest er utført på oppdrag av bilforhandler. Alle henvendelser til testen og øvrige forhold til bilens tekniske tilstand må avklares mellom kjøper av bilen og bilforhandler testen er utstedt til.



4547099

Testresultater

Ref.Id	Repareres	Resultat	Beskrivelse
2.6	Unormal lyd	Ulyd fra hjuloppheng foran	
2.8		Ulyd fra motor	
4.3	Service/ Dokum.	Iht. servicehefte er ikke alle servicer fulgt	Tid mellom servicer er overskredet, Kjørelengde mellom servicer er overskredet
4.8		Frist for EU kontroll er overskredet	
6.10	Bremseskiver	Rust på bremseskive:	Høyre foran, Høyre bak, Venstre bak, Venstre foran
6.12		Stor rustskade på bremseskjold:	Høyre bak, Venstre bak
17.11	Lys	Skadet lykteglass:	Venstre sideblinklys, Høyre sideblinklys, Venstre baklys, Høyre baklys
23.1	Full systemskann	Det finnes feilkoder, se rapport	
23.2		Diagnoseavlesing ligger i testrapport	
27.2	Motor virkemåte	Støy / ulyd forkant av motor	
38.11	Clutch	* Clutch tar lang inne - feilsøk for nærmere kontroll	
43.3	Mellomaksel	Sprukket / deformert gummiskive:	Bak
50.5	Varmeapparat / klimaanlegg (AC)	Svak kjølevirkning	
67.17	Ekstra hjulsett	Ekstra hjulsett mangler	
80.3	Travers	Skade på innfesting:	Midten foran
80.5		Deformert travers:	Midten foran
81.2	Frontrute	En eller flere steinsprutrosetter som ikke er utbedret • Reparasjonsmetode: Skift	
86.3	Lakk / karosseri utvendig	Skadet:	Høyre sidekanal, Venstre forskjerm, Høyre forskjerm
86.15		* Samlepott for reparasjon(er) av påbygg/løftelem : Nøkkel mangler, Slakk i løftelem foringer, skadet: Hjørnelist, Hjørnekopp, underkjøringshinder og riper/slitasje/bulk(er) rundt påbygg.	
87.2	Utvendig speil	Skade på speilglass:	Venstre side
87.5		Skade på speilramme / -hus	Venstre side
98.3	Seter	Hull/rift gjennom setetrekk:	Venstre foran
102.2	Laste-/bagasjerom	Skader i deksler/panel/vegger/gulv	
104.2	Varseltrekant	Mangler.	

Ref.Id	Opplysning	Resultat	Beskrivelse
--------	------------	----------	-------------



4547099

Ref.Id	Opplysning	Resultat	Beskrivelse
5.10	Bremsebelegg	Bremsekloss/-er ikke kontrollert pga manglende innsyn:	Venstre foran, Venstre bak, Høyre bak, Høyre foran
12.7	Bremserør	Rust på bremseler, bør rengjøres og rustbeskyttes	Høyre foran, Venstre foran
28.7	Utvendig tilstand motor	Oljesvetting	
86.16	Lakk / karosseri utvendig	Lakkriper:	
86.17		Diverse småbulker/lakkriper	
86.18		Småbulker:	Panser, Høyre fordør
86.19		Bulk(er)	Høyre sidekanal, Høyre forskjerm, Venstre forskjerm
86.20		Steinsprut:	Høyre B-stolpe, Venstre B-stolpe, Høyre sidekanal, Venstre sidekanal, Høyre fordør, Tak, Venstre forskjerm, Høyre forskjerm, Panser, Venstre fordør
86.24		Rustangrep:	Høyre sidekanal, Venstre sidekanal, Panser, Høyre forskjerm, Venstre forskjerm, Høyre fordør
86.30		Bilen har noe penselflekking av steinsprut/riper i lakk	
86.34		* Lakksår/Lakkskader/skadet del(er)/oppskraket del(er): Venstre og høyre forskjerm, Høyre fordør, Høyre kanal, Støtfanger foran.	
87.11	Utvendig speil	Ripe i speilhus:	Høyre
97.5	Døråpning	Sår eller skade:	Høyre fordør, Venstre fordør
97.7		Rust:	Venstre fordør

Ikke utførte

Punkt	Årsak
Batteri ytre tilstand	Ikke tilgjengelig for kontroll
Tilstand 12 volt batteri	Ikke tilgjengelig for kontroll



4547099

Servicehistorikk

Angitte servicer er de som er oppført i serviceheftet/annen dokumentasjon funnet i bilen. Avvik i forhold til angitte serviceintervaller/retningslinjer i serviceheftet, anmerkes og fremkommer i rapporten.

Testforhold

Maks hastighet ved prøvekjøring	60 km/t
Utetemperatur ved prøvekjøring	12 °C
Føreforhold ved prøvekjøring	Vått
Bilen ble prøvekjørt:	Driftsvarm motor
Er bilen skitten eller nediset:	Nei
Frist for neste EU kontroll	23.03.2024



4547099

Prøvekjøring

- 1 - Kjøreegenskaper ✓
2 - Unormal lyd R

Generell informasjon

- 3 - Nøkler / Utstyr ✓
4 - Service/ Dokum. R

Bremser

- 5 - Bremsbelegg O
6 - Bremseskiver R
8 - Parkeringsbrems ✓
9 - Bremsvirkning ✓
10 - Bremsvæsknivå ✓
12 - Bremsørør O
13 - Bremseslanger ✓
14 - Bremskraftforsterker ✓
15 - Bremsedal ✓
16 - Lasteavhengig reduksjonsventil ✓

Lys og signaler

- 17 - Lys R
18 - Markeringslys/-lykter ✓
19 - Refleks ✓

Lys og signaler

- 20 - Lyd / lyssignaler ✓
21 - Varsellamper ✓
22 - Varsellamper utvidet ✓

e-Diagnose

- 23 - Full systemskann R

Motor

- 27 - Motor virkemåte R
28 - Utvendig tilstand motor O
29 - Oljenivå motor ✓
30 - Kjølevæske ✓
31 - Kjølevifte ✓
32 - Kjølesystem ✓
33 - Eksosanlegg ✓
35 - Motorfester ✓
36 - Drivstofftank, rør, slange ✓
37 - Registerreim ✓

Drivverk

- 38 - Clutch R
39 - Girkasse (manuell) ✓
41 - Differensial ✓
42 - Drivaksler ✓
43 - Mellomaksler R

Elektriske anlegg

- 44 - Instrument belysning ✓
45 - Instrumenter ✓
46 - Radio / Multimedia ✓
47 - Elektrisk vindusheis ✓
49 - Kupevifte ✓
50 - Varmeapparat / klimaanlegg (AC) R
51 - Vindusvisker, spyler (foran/bak) ✓
53 - Sentrallås ✓
54 - Setevarmer ✓
56 - Drivrem generator ✓
57 - Batteri ytre tilstand |
58 - Tilstand 12 volt batteri |

Hjul, dekk, felg

- 65 - Dekk ✓
66 - Felg ✓

Hjul, dekk, felg

- 67 - Ekstra hjulsett R
68 - Hjullager ✓
69 - Reservehjul / dekkreparasjonssett ✓
70 - Hjulcapsler/navkopper ✓

Styring

- 71 - Ratt, rattaksel, ledd ✓
72 - Styresnekke, tannstang ✓
73 - Styrestag/ledd ✓
74 - Styreservo ✓

Hjuloppheng

- 75 - Støtdempere ✓
76 - Stabilisator ✓
77 - Fjærer / fjærbein ✓
78 - Opphengs- / bærearmer foraksel ✓
79 - Opphengs- / bærearmer bakaksel ✓
80 - Travers R



4547099

Karosseri

81 - Frontrute	R
82 - Siderute/bakrute	✓
83 - Dør-/panseråpner	✓
84 - Lås	✓
86 - Lakk / karosseri utvendig	R
87 - Utvendig speil	R
88 - Underside	✓
89 - Understellsnummer	✓

Interiør

91 - Dashbord / midtkonsoll	✓
92 - Luftdyse kupé	✓
93 - Taktrekk	✓
94 - Solskjerm	✓
95 - Innvendig speil	✓
96 - Dørtrekk	✓
97 - Døråpning	O
98 - Seter	R
99 - Bilbelte	✓
100 - Gulvmatter/-teppe	✓
102 - Laste-/bagasjerom	R
103 - Interiør generelt	✓
104 - Varseltrekant	R



4547099

Måleverdier

Ref.Id	Punkt	Fråse	Måleverdi
3.1	Nøkler / Utstyr	Antall nøkler:	2 stk
6.1	Bremseskiver		Ikke mulig å måle uten demontering
9.1	Bremsevirkning	Bremsevirkning, VF	450,00
9.2		Bremsevirkning, HF	450,00
9.3		Bremsevirkning, VB	340,00
9.4		Bremsevirkning, HB	340,00
30.1	Kjølevæske	Kjølevæskens frysepunkt, frostsikker ned til minus:	-45 °C
37.1	Registerreim	Bilfabrikanten anbefaler under normale forhold skifte ved km:	210000
37.2		eller ved, måneder:	0
50.1	Varmeapparat / klimaanlegg (AC)	Temperatur på luft inn i klimaanlegg	22 °C
50.2		Temperatur på luft ut av klimaanlegg	19 °C
58.1	Tilstand 12 volt batteri		Ikke tilgjengelig for kontroll
65.1	Dekk	Mønsterdybde VF	7,30 mm
65.2		Mønsterdybde HF	7,00 mm
65.3		Mønsterdybde VB	8,50 mm
65.4		Mønsterdybde HB	8,10 mm
65.5		Bilen er utrustet med:	Piggfrie vinterdekk
66.1	Felg	Felg montert på bilen:	Stålfelg
67.1	Ekstra hjulsett		Ikke målt grunnet manglende tilgjengelighet



4547099

Bilder og vedlegg



1. Generelt



2. Generelt



3. Generelt



4. Generelt



5. Generelt



6. Generelt



7. Generelt



8. Generelt



9. Generelt



10. Generelt



11. Generelt



12. Generelt



4547099



13. Generelt



14. Generelt



15. Generelt



16. Generelt

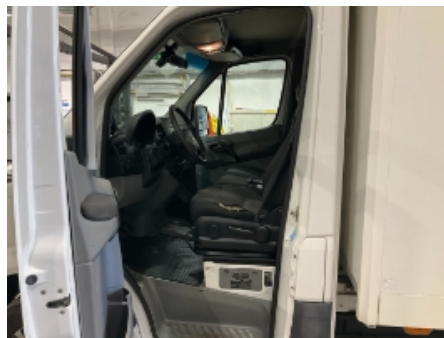

17. Generelt



18. Generelt



19. Generelt

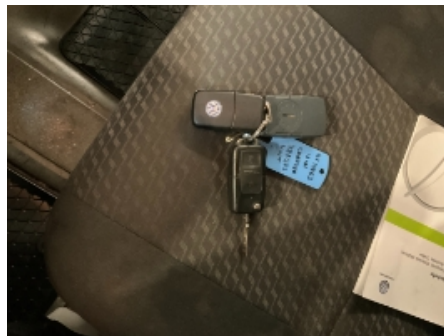

20. Generelt



21. Generelt



22. Generelt



23. Generelt



24. Generelt



4547099

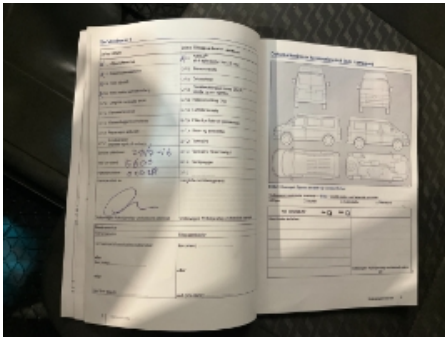

25. Generelt

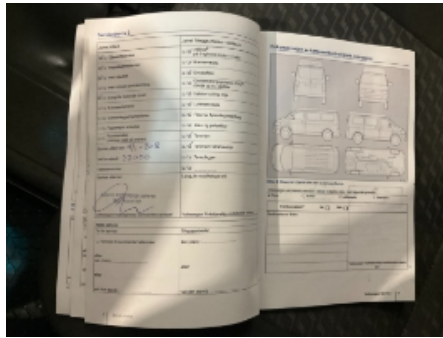

26. Generelt

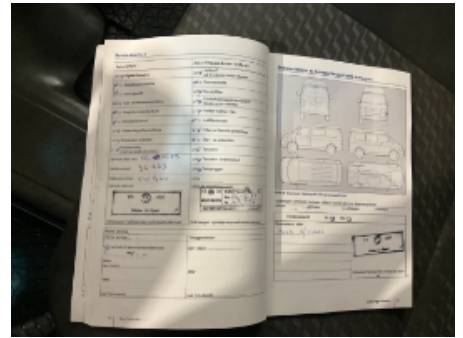

27. Generelt



28. Generelt



29. Generelt



4547099

Leveransebetingelser

1. Testrapporten

Testrapporten inneholder identifikasjon av kjøretøy og kunde samt beskrivelse av testens omfang med måleresultater der det foreligger.

2. Bedømming-vurderingsdefinisjon

Forklaring til bokstavkodene som benyttes ved PDF rapport:

V = Normalt. Tilstand vurdert «normal» iht. kjøretøyets alder og kjørelengde

R = Reparasjon. Anbefaler utbedring iht. kontrollpunkt

O = Opplysning. Informasjon iht. kontrollpunkt og/eller kjøretøy

S = Skiftet. Kontrollpunkt inkl. komponentskifte

J = Justert. Kontrollpunkt inkl. justering

I = Ikkeutført. Kontrollpunkt ikke vurdert

3. Gjennomføring av test.

Test utføres på et NAF Senter hvis ikke annet er beskrevet.

4. Eiendomsrett

Testens resultat tilhører NAFs kunde. Kundens navn er registrert på side 1 i testrapporten, og eventuelle henvendelser i forbindelse med testen må utføres av registrert kunde. Testresultatene leveres ikke ut til andre uten samtykke fra NAFs kunde.

5. Demontering

NAF demonterer ikke for kontroll/vurdering, og kan dermed ikke påpeke feil som kun avdekkes ved demontering. Dersom NAF oppdager avvik der det trengs demontering for kontroll/vurdering, vil dette anmerkes i testrapporten.

6. Prøvekjøring, periodiske feil og fremtidige problemer

NAF anmerker kun feil og avvik som oppdages på testtidspunktet. Periodiske feil/avvik kan forekomme uten at dette avdekkes pga. manglende symptom(fremtredelse) ved testtidspunktet. Det er ikke mulig å forutse fremtidige problemer, feil eller avvik.

NAF prøvekjører bilen kun i begrenset grad.

7. Avlesing av elektronisk lagrede feilkoder via kjøretøyets OBD kontakt

NAF leser feilkoder på de elektroniske styresystemene som bilprodusenten har gitt tilgang til. Tilgang kan variere mellom ulike bilmerker og modeller og systemene leses med det testutstyret som benyttes av NAF. Det skilles ikke mellom permanente og periodiske feilkoder. NAF kan ikke påvise avvik i bilens oppgitte kilometerstand ved hjelp av diagnose.

8. NAFs ansvar

NAF har vurdert alle kontrollpunkter i den aktuelle testrapporten i henhold til NAFs definisjoner og retningslinjer. Kontrollpunkter som ikke omtales i rapporten er ikke inkludert eller vurdert.

Feil/avvik som avdekkes i etterkant av testen, kan ikke lastes NAF uten at det dokumenteres at følgende kumulative vilkår foreligger:

- feil/avvik må anses å ha foreligget ved testtidspunktet
- feil/avvik kan avdekkes etter gjeldende definisjoner og retningslinjer (innhold) av kontrollpunkt ved testtidspunktet
- feil/avvik kan avdekkes ved benyttet testutstyr i NAF ved testtidspunktet
- feil/avvik kan avdekkes ved gjeldende testforutsetninger ved testtidspunktet
- feil/avvik medfører konsekvenstap
- NAF har opptrådt uaktsomt ved testtidspunktet

9. Klageadgang næringsmarked

Testens resultat tilhører NAFs kunde. Kundens navn er registrert på side 1 i testrapporten. Ved eventuelle uoverensstemmelser i forbindelse med levert dokumentasjon, skal kunde ta dette opp med NAF. NAF er forretningsmessig leverandør til kunde og forholder seg kun til denne avtalepart.

Alle reklamasjoner må være NAF i hende skriftlig senest 10 dager etter at testen er utført.

10. Reklamasjonsansvaret til NAF

Ved uoverensstemmelse mellom tekst og bilder i testrapport og ett av disse viser riktig tilstand, er feilen ikke reklamasjonsgrunn.

NAF AS er ikke ansvarlig for feil i opplysninger som er hentet elektronisk fra 3.-part.

NAF AS kan kreve at bilen stilles til disposisjon for kontroll.

Ved reklamasjon kan NAF AS forlange å få mulighet til å reparere på eget verksted.

Hvis kjøper starter reparasjon på annet verksted uten skriftlig godkjenning fra NAF AS bortfaller retten til å kreve utgiften refundert av NAF AS.

Ved reparasjon på kjøpers verksted beregnes priser etter NAF AS sine innkjøpspriser (Meca eller tilsvarende) og selvkost på timepris. Benyttes DBS-systemet som grunnlag for delepriser benyttes importørpriser uten fraktpåslag.

Arbeidstidsettes iht. Haynes Pro med faktor 1

Diagnoserapport vedlegges der kunden har bestilt dette. Diagnoserapporten betraktes som en del av testrapporten.

Reklamasjonskravets størrelse er under alle omstendigheter oppad begrenset til prisen på testen, med mindre noe annet er særskilt avtalt.

NAF AS anbefaler at budgivere selv inspiserer objektet.

NAF Næring
Rosenholmveien 4B
1252 Oslo
Telefon: 91183650
Fax:
E-mail: Kjetil.oppi@naf.no
Website:



9. mai 2024

Køretøj: Volkswagen Crafter 2.0 16V TDI flatbed truck
Motorkode: CKUB
Produktionsår: 11-16
Kilometerstand: 180520 (udlæst fra styreenhed)
Registrering Nr: BT14863
VIN: WV1ZZZ2FZF7003213 (udlæst fra styreenhed)
Testet: 9. mai 2024 12:57:01

Fejlkode

OBD **OBD** **0 Fejl**

Motor **Motorelektronik 1** **1 Fejl**

Fejlkode: 4875
Vandpumpe 2
Afbrydelse i strømkreds .

ABS **Bremseelektronik** **3 Fejl**

Fejlkode: C007700
bremselyskontakt
Spænding for lav.

Fejlkode: C010000
ABS/ESP-styreenhed
Spændingsforsyning for lav.

Fejlkode: C011000
ABS/ESP-styreenhed
Spændingsforsyning for lav.

Airbag **Airbag** **1 Fejl**

Fejlkode: 36867
Styreenhed, spændingsforsyning
Spændings-/strømforsyning lav.

Klimaanelæg **Varme/klimaanelæg** **0 Fejl**

Klimaanelæg **Parkerings-/tilskudsvarmer** **7 Fejl**

Komfort	Radiofjernbetjening	1 Fejl
<p>Fejlkode: 172 Nøgle 2 Kodning med fejl.</p>		
Komfort	MRS-modul	0 Fejl
Komfort	øverste betjeningspanel	0 Fejl
Komfort	Parkeringsensor Crafter	ikke tilgængelig
Komfort	Anhængerfunktion Crafter	1 Fejl
<p>Fejlkode: 36880 Spændingsforsyning Underspænding registreret.</p>		
Komfort	Betjeningsenhed/infodisplay tag	0 Fejl
Komfort	Fartskriver	ikke tilgængelig
Komfort	Programmerbart specialmodul	2 Fejl
<p>Fejlkode: 37664 Kabine, CAN-bus Kommunikation forstyrret.</p>		
<p>Fejlkode: 37665 Kabine, CAN-bus Kommunikation forstyrret.</p>		
Komfort	Vognbaneassistent (LDW)	ikke tilgængelig
Gearkasse	Gearelektronik	ikke tilgængelig
Tyverisikring	Startspærre	2 Fejl
<p>Fejlkode: 2241 Motorstyreenhed Startspærredata, kodning mangler/med fejl.</p>		
<p>Fejlkode: 1312 CAN-bus drev Kommunikation forstyrret.</p>		
Audio/Video	Radio/navigation Crafter	3 Fejl
<p>Fejlkode: 5652 Audioapparat Styreenhedsreset udført.</p>		
<p>Fejlkode: 37997 Højtaler, forrest venstre Strømkreds med fejl.</p>		

Fejlkode: 41229
Audioapparat
Spænding for lav.

Audio/Video

Telefon

ikke tilgængelig

Dæktryksovervågning

Dæktryksovervågning

ikke tilgængelig