



4565765

# NAF Bruktbiltest

Testdato  
16.05.2024



## Kunde

<b>Navn</b>	Auksjonen.no As	<b>Kontaktperson</b>	
<b>Medlemsnummer</b>	94448735	<b>Navn</b>	Auksjonen.no As
<b>Adresse</b>	Døvleveien 23	<b>Telefon</b>	33 30 05 40
<b>Postnummer og -sted</b>	3170 SEM	<b>E-post</b>	
<b>Telefon</b>	33 30 05 40		
<b>Ekstern referanse</b>	398516		



## Kjøretøy

<b>Bilmerke</b>	DS	<b>Motorstørrelse</b>	1598 cm <sup>3</sup>
<b>Modell</b>	7 CROSSBACK	<b>Motoreffekt</b>	165 kW
<b>Type</b>	J	<b>Aksler i drift</b>	1
<b>Registreringsnr.</b>	UF82934	<b>Drivstofftype</b>	Bensin
<b>Understellsnr.</b>	VR1J45GGRJY157694	<b>Kjøretøygruppe</b>	101
<b>Km.stand.</b>	77605	<b>Bruktimportert</b>	Nei
<b>Farge</b>	Brun	<b>Registreringsår</b>	2019
		<b>Registrert første gang</b>	26.03.2019



## Informasjon

NAF Bruktbiltest (BBT) er en uavhengig vurdering av kjøretøyets tekniske tilstand iht. definerte kontrollpunkter. De aktuelle kontrollpunktene fremkommer i testen og vurderes / bedømmes etter NAF sine definisjoner og retningslinjer som også hensyntar bilens alder og km-stand.

NAF anmerker kun feil, mangler og avvik som avdekkes på testtidspunktet. Forutsetninger for utført test er angitt på side 2 i denne rapporten. NAF demonterer ikke for kontroll. Det kan være indikasjon knyttet til tekniske forhold som krever ytterligere utredning for å kunne fastslå omfang. Det kan også være periodiske feil som ikke kan avdekkes på testtidspunktet. Se utfyllende leveransebeskrivelse side 6.

NAF Bruktbiltest er utført på oppdrag av bilforhandler. Alle henvendelser til testen og øvrige forhold til bilens tekniske tilstand må avklares mellom kjøper av bilen og bilforhandler testen er utstedt til.



4565765

## Testresultater

Ref.Id	Repareres	Resultat	Beskrivelse
4.3	Service/ Dokum.	Iht. servicehefte er ikke alle servicer fulgt	Tid mellom servicer er overskredet, Kjøre lengde mellom servicer er overskredet
17.27	Lys	* - Matt/ korrodert lykteglass høyre baklykt.	
23.1	Full systemskann	Det finnes feilkoder, se rapport	
50.5	Varmeapparat / klimaanlegg (AC)	Svak kjølevirkning	
66.8	Felg	Vesentlig ripe / hakk inn til grunnmaterialet:	Høyre bak, Høyre foran

Ref.Id	Opplysning	Resultat	Beskrivelse
23.6	Full systemskann	Etter avtale med kunde er feilkode/r slettet, feilsøking må påregnes dersom feilkode dukker opp igjen	
66.10	Felg	Ripe/slitasje på felg	Venstre foran
67.27	Ekstra hjulsett	Ripe/slitasje	
86.17	Lakk / karosseri utvendig	Diverse småbulker/lakkriper	
86.18		Småbulker:	Venstre forskjerm, Bakluke, Venstre bakskjerm
86.20		Steinsprut:	Støtfanger foran, Panser, Høyre bakskjerm

## Servicehistorikk

Angitte servicer er de som er oppført i serviceheftet/annen dokumentasjon funnet i bilen. Avvik i forhold til angitte serviceintervaller/retningslinjer i serviceheftet, anmerkes og fremkommer i rapporten.

Dato	Km.stand
20.03.2023	58204
09.01.2020	20527
02.02.2022	Ukjent

## Testforhold

<b>Maks hastighet ved prøvekjøring</b>	60 km/t
<b>Utetemperatur ved prøvekjøring</b>	24 °C
<b>Føreforhold ved prøvekjøring</b>	Tørt
<b>Bilen ble prøvekjørt:</b>	Driftsvarm motor
<b>Er bilen skitten eller nediset:</b>	Nei
<b>Frist for neste EU kontroll</b>	25.03.2025



4565765

**Prøvekjøring**

1 - Kjøreegenskaper ✓

**Generell informasjon**

3 - Nøkler / Utstyr ✓

4 - Service/ Dokum. R

**Bremser**

5 - Bremsbelegg ✓

6 - Bremseskiver ✓

8 - Parkeringsbrems ✓

9 - Bremsvirkning ✓

10 - Bremsvæsknivå ✓

**Bremser**

12 - Bremsør ✓

13 - Bremseslanger ✓

15 - Bremsedal ✓

**Lys og signaler**

17 - Lys R

19 - Refleks ✓

20 - Lyd / lyssignaler ✓

21 - Varsellamper ✓

**e-Diagnose**

23 - Full systemskann R

**Motor**

25 - Avgassanalyse (Bensin) ✓

27 - Motor virkemåte ✓

28 - Utvendig tilstand motor ✓

29 - Oljenivå motor ✓

30 - Kjølevæske ✓

32 - Kjølesystem ✓

33 - Eksosanlegg ✓

35 - Motorfester ✓

37 - Registerreim ✓

**Drivverk**

40 - Girkasse (automatisk) ✓

42 - Drivaksler ✓

**Elektriske anlegg**

44 - Instrument belysning ✓

45 - Instrumenter ✓

47 - Elektrisk vindusheis ✓

48 - Oppvarmet bakrute ✓

49 - Kupevifte ✓

50 - Varmeapparat / klimaanlegg (AC) R

51 - Vindusvisker, spyler (foran/bak) ✓

53 - Sentrallås ✓

54 - Setevarmer ✓

55 - Ladespenning generator ✓

56 - Drivrem generator ✓

57 - Batteri ytre tilstand ✓

58 - Tilstand 12 volt batteri ✓

59 - Tilhengerkontakt ✓

**Hjul, dekk, felg**

65 - Dekk ✓

66 - Felg R

67 - Ekstra hjulsett O

68 - Hjullager ✓

**Styring**

71 - Ratt, rattaksel, ledd ✓

72 - Styresnekke, tannstang ✓

73 - Styrestag/ledd ✓

74 - Styreservo ✓

**Hjuloppheng**

75 - Støtdempere ✓

76 - Stabilisator ✓

77 - Fjærer / fjærbein ✓

78 - Opphengs- / bærearmer foraksel ✓

79 - Opphengs- / bærearmer bakaksel ✓

80 - Travers ✓



4565765

## Karosseri

81 - Frontrute	✓
82 - Siderute/bakrute	✓
83 - Dør-/panseråpner	✓
84 - Lås	✓
85 - Takluke/Panoramatak	✓
86 - Lakk / karosseri utvendig	○
87 - Utvendig speil	✓
88 - Underside	✓
89 - Understellsnummer	✓
90 - Tilhengerfeste	✓

## Interiør

91 - Dashbord / midtkonsoll	✓
93 - Taktrekk	✓
96 - Dørtrekk	✓
97 - Døråpning	✓
98 - Seter	✓
99 - Bilbelte	✓
100 - Gulvmatter/-teppe	✓
101 - Bagasjeromstildekning	✓
102 - Laste-/bagasjerom	✓
103 - Interiør generelt	✓



4565765

**Måleverdier**

<b>Ref.Id</b>	<b>Punkt</b>	<b>Fråse</b>	<b>Måleverdi</b>
3.1	Nøkler / Utstyr	Antall nøkler:	2 stk
6.1	Bremsekiver	Min. bremsekivetykkelse før utskifting foran:	26,00 mm
6.2		Bremsekivetykkelse VF	27,40 mm
6.3		Bremsekivetykkelse HF	27,40 mm
6.4		Min. bremsekivetykkelse før utskifting bak:	10,00 mm
6.5		Bremsekivetykkelse VB	12,00 mm
6.6		Bremsekivetykkelse HB	12,00 mm
9.1	Bremsevirkning	Bremsevirkning, VF	230,00
9.2		Bremsevirkning, HF	230,00
9.3		Bremsevirkning, VB	210,00
9.4		Bremsevirkning, HB	210,00
25.1	Avgassanalyse (Bensin)		Euro 5 eller høyere uten feilkoder
30.1	Kjølevæske	Kjølevæskens frysepunkt, frostsikker ned til minus:	-50 °C
37.1	Registerreim		Bilen har registerkjede
50.1	Varmeapparat / klimaanlegg (AC)	Temperatur på luft inn i klimaanlegg	20 °C
50.2		Temperatur på luft ut av klimaanlegg	17 °C
55.1	Ladespenning generator	Ladespenning med last (V)	14,00 volt
55.2		Ladespenning uten last (V)	14,00 volt
58.1	Tilstand 12 volt batteri	Referanseverdi norm:	CCA
58.2		Referanseverdi kaldstart-kapasitet:	760 ampere
58.3		Målt kaldstart-kapasitet:	589 ampere
65.1	Dekk	Mønsterdybde VF	4,00 mm
65.2		Mønsterdybde HF	4,00 mm
65.3		Mønsterdybde VB	4,00 mm
65.4		Mønsterdybde HB	4,00 mm
65.5		Bilen er utrustet med:	Sommerdekk
66.1	Felg	Felg montert på bilen:	Lettmetallfelg
67.1	Ekstra hjulsett	Mønsterdybde	3,00 mm
67.2		Mønsterdybde	3,00 mm
67.3		Mønsterdybde	4,00 mm
67.4		Mønsterdybde	4,00 mm
67.5		Ekstra hjulsett er utrustet med:	Piggfrie vinterdekk
67.6		Felg på ekstra hjulsett:	Lettmetallfelg



4565765

## Bilder og vedlegg



1. Generelt



2. Generelt



3. Generelt



4. Generelt



5. Generelt



6. Generelt



7. Generelt



8. Generelt



9. Generelt



10. Generelt



11. Generelt



12. Generelt





4565765



13. Generelt



14. Generelt



15. Generelt



16. Generelt



17. Generelt



18. Generelt



19. Generelt



20. Generelt



21. Generelt



22. Generelt



23. Generelt



24. Generelt





4565765



25. Generelt



26. Generelt



27. Generelt



28. Generelt



29. Generelt



30. Generelt



31. Generelt



32. Generelt



33. Generelt

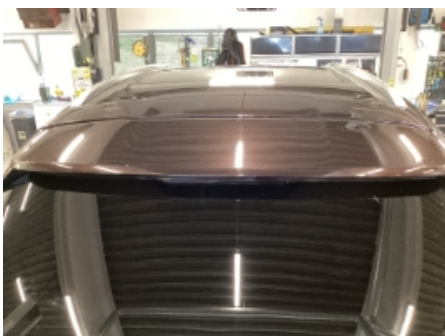

34. Generelt



35. Generelt



36. Generelt





4565765



37. Generelt



38. Generelt



39. Generelt



40. Generelt



41. Generelt



42. Generelt



43. Generelt



44. Generelt



45. Generelt



46. Generelt



47. Generelt



48. Generelt



4565765



49. Generelt



50. Generelt



51. Generelt



52. Generelt



53. Generelt



54. Generelt



55. Generelt





4565765

## Leveransebetingelser

### 1. Testrapporten

Testrapporten inneholder identifikasjon av kjøretøy og kunde samt beskrivelse av testens omfang med måleresultater der det foreligger.

### 2. Bedømming-vurderingsdefinisjon

Forklaring til bokstavkodene som benyttes ved PDF rapport:

V = Normalt. Tilstand vurdert «normal» iht. kjøretøyets alder og kjørelengde

R = Reparasjon. Anbefaler utbedring iht. kontrollpunkt

O = Opplysning. Informasjon iht. kontrollpunkt og/eller kjøretøy

S = Skiftet. Kontrollpunkt inkl. komponentskifte

J = Justert. Kontrollpunkt inkl. justering

I = Ikkeutført. Kontrollpunkt ikke vurdert

### 3. Gjennomføring av test.

Test utføres på et NAF Senter hvis ikke annet er beskrevet.

### 4. Eiendomsrett

Testens resultat tilhører NAFs kunde. Kundens navn er registrert på side 1 i testrapporten, og eventuelle henvendelser i forbindelse med testen må utføres av registrert kunde. Testresultatene leveres ikke ut til andre uten samtykke fra NAFs kunde.

### 5. Demontering

NAF demonterer ikke for kontroll/vurdering, og kan dermed ikke påpeke feil som kun avdekkes ved demontering. Dersom NAF oppdager avvik der det trengs demontering for kontroll/vurdering, vil dette anmerkes i testrapporten.

### 6. Prøvekjøring, periodiske feil og fremtidige problemer

NAF anmerker kun feil og avvik som oppdages på testtidspunktet. Periodiske feil/avvik kan forekomme uten at dette avdekkes pga. manglende symptom(fremtredelse) ved testtidspunktet. Det er ikke mulig å forutse fremtidige problemer, feil eller avvik.

NAF prøvekjører bilen kun i begrenset grad.

### 7. Avlesing av elektronisk lagrede feilkoder via kjøretøyets OBD kontakt

NAF leser feilkoder på de elektroniske styresystemene som bilprodusenten har gitt tilgang til. Tilgang kan variere mellom ulike bilmerker og modeller og systemene leses med det testutstyret som benyttes av NAF. Det skilles ikke mellom permanente og periodiske feilkoder. NAF kan ikke påvise avvik i bilens oppgitte kilometerstand ved hjelp av diagnose.

### 8. NAFs ansvar

NAF har vurdert alle kontrollpunkter i den aktuelle testrapporten i henhold til NAFs definisjoner og retningslinjer. Kontrollpunkter som ikke omtales i rapporten er ikke inkludert eller vurdert.

Feil/avvik som avdekkes i etterkant av testen, kan ikke lastes NAF uten at det dokumenteres at følgende kumulative vilkår foreligger:

- feil/avvik må anses å ha foreligget ved testtidspunktet
- feil/avvik kan avdekkes etter gjeldende definisjoner og retningslinjer (innhold) av kontrollpunkt ved testtidspunktet
- feil/avvik kan avdekkes ved benyttet testutstyr i NAF ved testtidspunktet
- feil/avvik kan avdekkes ved gjeldende testforutsetninger ved testtidspunktet
- feil/avvik medfører konsekvenstap
- NAF har opptrådt uaktsomt ved testtidspunktet

### 9. Klageadgang næringsmarked

Testens resultat tilhører NAFs kunde. Kundens navn er registrert på side 1 i testrapporten. Ved eventuelle uoverensstemmelser i forbindelse med levert dokumentasjon, skal kunde ta dette opp med NAF. NAF er forretningsmessig leverandør til kunde og forholder seg kun til denne avtalepart.

Alle reklamasjoner må være NAF i hende skriftlig senest 10 dager etter at testen er utført.

### 10. Reklamasjonsansvaret til NAF

Ved uoverensstemmelse mellom tekst og bilder i testrapport og ett av disse viser riktig tilstand, er feilen ikke reklamasjonsgrunn.

NAF AS er ikke ansvarlig for feil i opplysninger som er hentet elektronisk fra 3.-part.

NAF AS kan kreve at bilen stilles til disposisjon for kontroll.

Ved reklamasjon kan NAF AS forlange å få mulighet til å reparere på eget verksted.

Hvis kjøper starter reparasjon på annet verksted uten skriftlig godkjenning fra NAF AS bortfaller retten til å kreve utgiften refundert av NAF AS.

Ved reparasjon på kjøpers verksted beregnes priser etter NAF AS sine innkjøpspriser (Meca eller tilsvarende) og selvkost på timepris. Benyttes DBS-systemet som grunnlag for delepriser benyttes importørpriser uten fraktpåslag.

Arbeidstidsettes iht. Haynes Pro med faktor 1

Diagnoserapport vedlegges der kunden har bestilt dette. Diagnoserapporten betraktes som en del av testrapporten.

Reklamasjonskravets størrelse er under alle omstendigheter oppad begrenset til prisen på testen, med mindre noe annet er særskilt avtalt.

NAF AS anbefaler at budgivere selv inspiserer objektet.





Kommunikation forstyrret.

Fejlkode: B1808  
Startspærre  
Frigivelsessignal forstyrret/overlapper.

Fejlkode: B1164  
Bremselys højre side  
Funktion ukorrekt.

Fejlkode: B1165  
Bremselys venstre side  
Funktion ukorrekt.

Fejlkode: B1716  
Dørlås-berøringskontakt FV  
Tilstand ikke plausibel.

Fejlkode: B17A0  
Styreenhed håndbevægelsesstyret adgangssystem til højre eller bag  
Komponentbeskyttelseslukning aktiv, antal tilladte køretøjsåbnings-anmodninger overskredet.

Fejlkode: B120A  
Kollisionsadvarselssystem  
Funktion ukorrekt.

Fejlkode: B120D  
Fartpilot  
Afstandskontrolfunktion med fejl.

Fejlkode: B1865  
Motorstartfrigivelsessignal fra startknap og karosseristyreenhed  
Signaler indbyrdes uplausible.

Fejlkode: B1209  
Afstands-assistent  
Signal med fejl.

Fejlkode: B132A  
Kølemiddeltryk  
Lavtrykssystem fejlbehæftet.

**Komfort** **Kombiinstrument** **2 Fejl**

Fejlkode: U1FA0  
Audio-/videoforbindelser  
Kommunikation forstyrret.

Fejlkode: B120C  
Audio-/videoforbindelser  
Spændingsforsyning, strømkreds med fejl.

**Komfort** **Ratkontaktmodul** **0 Fejl**

**Komfort** **Multifunktionsrat** **0 Fejl**

**Komfort** **Multifunktionskamera** **0 Fejl**

**Komfort** **Køretøjsafstandsassistent** **2 Fejl**

Fejlkode: B12A7-00  
CAN-bus/diagnosekabel mellem motorstyreenhed + fartpilotstyreenhed  
Modtaget ugyldige data.

Fejlkode: U1213-81  
CAN-bus-forbindelse til ABS/ESP-styreenhed  
Ingen kommunikation mulig.

**Komfort** **Forlygte** **ikke tilgængelig**

**Komfort** **Skifteenhed lamper kofanger** **0 Fejl**

**Komfort** **360 graders udsyn** **1 Fejl**

Fejlkode: B122A-19  
Kamera foran  
Fejl i strømkreds/signal.

**Komfort** **Forrudevisker** **2 Fejl**

Fejlkode: B11B0  
Vinduesvisker  
Funktion ukorrekt.

Fejlkode: B100C  
styreenhed  
Forsyningsspænding med fejl.

**Komfort** **Regn-/lyssensor** **0 Fejl**

**Komfort** **Multifunktions-touchscreen** **2 Fejl**

Fejlkode: B1576-54  
Multifunktions-skærm  
Kodning mangler/med fejl.

Fejlkode: U1FA0-00  
Audio-/videoforbindelser  
Kommunikation forstyrret.

**Komfort** **Multiplex-betjeningsenhed** **3 Fejl**

Fejlkode: B1360  
Betjeningsenhed klimaanlæg bag tast "Auto"  
Tast fastklemt.

Fejlkode: B1365  
Drejeknap til temperatur VB  
Funktion ukorrekt.

Fejlkode: B13A2  
Blæsestyring bag  
Funktion ukorrekt.



Strømkreds med fejl.

Fejlkode: B1394

## **Komfort**

## **Elbagklap**

**4 Fejl**

Fejlkode: B1003  
Fjernkodning af styreenhed  
Kodning mangler/med fejl.

Fejlkode: B1746  
Bagklap  
Synkronisering ukorrekt.

Fejlkode: B1747  
Bagklappens styreenhed  
Initialisering fejl.

Fejlkode: B174E  
Bagklap-lukkekontakt  
Strømkreds med fejl.

## **Komfort**

## **Servicemodul**

**0 Fejl**

## **Komfort**

## **Førersæde-styreenhed**

**1 Fejl**

Fejlkode: B13E5

## **Gearkasse**

## **automatgear**

**0 Fejl**

## **Gearkasse**

## **Automatgearkasse-betjening**

**ikke tilgængelig**

## **Gearkasse**

## **Vippekontakter**

**0 Fejl**

## **Tyverisikring**

## **Tyverialarm**

**ikke tilgængelig**

## **Tyverisikring**

## **alarmhorn**

**ikke tilgængelig**

## **Styretøj**

## **Elektr. servostyring**

**0 Fejl**

## **Audio/Video**

## **Navigationssystem**

**2 Fejl**

Fejlkode: B1506  
Telematik-styreenhed  
Fejl i kommunikation.

Fejlkode: B1003  
styreenhed  
Kodning med fejl.

## **Audio/Video**

## **Cd-afspiller ekstern**

**ikke tilgængelig**

## **Audio/Video**

## **Audioforstærker**

**0 Fejl**