



4560701

# NAF Bruktbiltest

Testdato  
15.05.2024



## Kunde

<b>Navn</b>	Auksjonen.no As	<b>Kontaktperson</b>	
<b>Medlemsnummer</b>	94448735	<b>Navn</b>	Auksjonen.no As
<b>Adresse</b>	Døvleveien 23	<b>Telefon</b>	33 30 05 40
<b>Postnummer og -sted</b>	3170 SEM	<b>E-post</b>	
<b>Telefon</b>	33 30 05 40		
<b>Ekstern referanse</b>	397615		



## Kjøretøy

<b>Bilmerke</b>	BMW	<b>Motorstørrelse</b>	1995 cm <sup>3</sup>
<b>Modell</b>	X3 2.0D	<b>Motoreffekt</b>	110 kW
<b>Type</b>	X83	<b>Aksler i drift</b>	2
<b>Registreringsnr.</b>	NV80271	<b>Drivstofftype</b>	Diesel
<b>Understellsnr.</b>	WBAPD11090WH64806	<b>Kjøretøygruppe</b>	101
<b>Km.stand.</b>	227336	<b>Bruktimportert</b>	Ja
<b>Farge</b>	Grå	<b>Registreringsår</b>	2007
		<b>Registrert første gang</b>	19.06.2007



## Informasjon

NAF Bruktbiltest (BBT) er en uavhengig vurdering av kjøretøyets tekniske tilstand iht. definerte kontrollpunkter. De aktuelle kontrollpunktene fremkommer i testen og vurderes / bedømmes etter NAF sine definisjoner og retningslinjer som også hensyntar bilens alder og km-stand.

NAF anmerker kun feil, mangler og avvik som avdekkes på testtidspunktet. Forutsetninger for utført test er angitt på side 2 i denne rapporten. NAF demonterer ikke for kontroll. Det kan være indikasjon knyttet til tekniske forhold som krever ytterligere utredning for å kunne fastslå omfang. Det kan også være periodiske feil som ikke kan avdekkes på testtidspunktet. Se utfyllende leveransebeskrivelse side 6.

NAF Bruktbiltest er utført på oppdrag av bilforhandler. Alle henvendelser til testen og øvrige forhold til bilens tekniske tilstand må avklares mellom kjøper av bilen og bilforhandler testen er utstedt til.



4560701

**Testresultater**

Ref.Id	Repareres	Resultat	Beskrivelse
1.1	Kjøreegenskaper	Ratt ut av midtstilling	
1.11		* Ved rygging + sving stopper bilen	
3.6	Nøkler / Utstyr	Nøkkel/er virker ikke	
3.8		Nøkkel/er skadet 1 stk	
4.7	Service/ Dokum.	Aktivert serviceindikator	
5.7	Bremsebelegg	Feil på ledning til slitasjevarsler:	Venstre foran
19.1	Refleks	Mangler refleks:	Høyre side
20.3	Lyd / lyssignaler	Feil med parkeringssensor:	Midten bak
21.1	Varsellamper	Varsellampe for ABS lyser	
21.3		Varsellampe for SRS (airbag) lyser	
21.11		Varsellampe for parkeringsbrems lyser	
21.17		* 4X4 varsel lampe lyser	
22.2	Varsellamper utvidet	Varsellampe for TPMS (Dekktrykk) lyser	
28.1	Utvendig tilstand motor	Oljelekkasje på motor - rengjør før nærmere kontroll	
29.1	Oljenivå motor	Oljenivå er under minimumsmerket	
30.2	Kjølevæske	Lavt væsknivå	
38.7	Clutch	Ulyd fra utløserlager	
58.6	Tilstand 12 volt batteri	Bør skifte batteri!	
65.19	Dekk	* Punktert VB	
75.4	Støtdempere	Defekt støvmansjett	Venstre foran, Venstre bak
81.2	Frontrute	En eller flere steinsprutrosetter som ikke er utbedret • Reparasjonsmetode: Skift	
83.9	Dør-/panseråpner	Feil ved dørstopper:	Venstre bak
83.14		Feil med utvendig åpner:	Bakluke/-dør
86.2	Lakk / karosseri utvendig	Lakkriper:	Støtfanger bak, Panser
86.3		Skadet:	Panser, Høyre fordør, Venstre bakdør, Støtfanger bak
86.8		Rustangrep:	Panser
86.11		Steinsprut/lakksår	Venstre fordør
86.12		Mangelfull kvalitet på replakkering:	Venstre bakdør, Venstre fordør
98.3	Seter	Hull/rift gjennom setetrekk:	Venstre foran
101.3	Bagasjeromstildekning	Mangler:	
104.2	Varseltrekant	Mangler.	

Ref.Id	Opplysning	Resultat	Beskrivelse
--------	------------	----------	-------------



4560701

Ref.Id	Opplysning	Resultat	Beskrivelse
6.15	Bremseskiver	Bremseskivetykkelse er fortsatt innenfor fabrikantens toleranser, men nærmer seg minimums tykkelse	Høyre bak
6.17		Overflaterust eller mindre enn 50% av overflaten rustet	Begge sider bak
23.4	Full systemskann	Det finnes feilkoder, se rapport	
23.6		Etter avtale med kunde er feilkode/r slettet, feilsøking må påregnes dersom feilkode dukker opp igjen	
43.8	Mellomaksel	Ikke tilgjengelig for kontroll	
59.7	Tilhengerkontakt	* Adapter montert, ikke tatt av for inspeksjon	
86.16	Lakk / karosseri utvendig	Lakkriper:	Støtfanger foran
86.17		Diverse småbulker/lakkriper	
86.18		Småbulker:	Bakluke
87.13	Utvendig speil	* Speilvarme er automatisk, ikke funksjonsprøvd	

### Servicehistorikk

Serviceheftet har kvitteringer uten lesbar dato og km.stand som ikke er tatt med i oversikten

Servicehistorikk er vedlagt

Dato	Km.stand
07.03.2017	151002
09.03.2016	130804
29.04.2015	111555
08.05.2014	95580
21.01.2013	79873
24.04.2012	65312
12.02.2009	28692

### Testforhold

<b>Maks hastighet ved prøvekjøring</b>	60 km/t
<b>Utetemperatur ved prøvekjøring</b>	15 °C
<b>Føreforhold ved prøvekjøring</b>	Tørt
<b>Bilen ble prøvekjørt:</b>	Driftsvarm motor
<b>Frist for neste EU kontroll</b>	28.02.2025



4560701

**Prøvekjøring**1 - Kjøreegenskaper **R****Generell informasjon**3 - Nøkler / Utstyr **R**4 - Service/ Dokum. **R****Bremser**5 - Bremsbelegg **R**6 - Bremseskiver **O**8 - Parkeringsbrems **✓**9 - Bremsvirkning **✓**10 - Bremsvæsknivå **✓**12 - Bremsørør **✓**13 - Bremseslanger **✓**14 - Bremskraftforsterker **✓**15 - Bremsedal **✓****Lys og signaler**17 - Lys **✓**19 - Refleks **R**20 - Lyd / lyssignaler **R**21 - Varsellamper **R**22 - Varsellamper utvidet **R****e-Diagnose**23 - Full systemskann **O****Motor**27 - Motor virkemåte **✓**28 - Utvendig tilstand motor **R**29 - Oljenivå motor **R**30 - Kjølevæske **R**31 - Kjølevifte **✓**32 - Kjølesystem **✓**33 - Eksosanlegg **✓**35 - Motorfester **✓**36 - Drivstofftank, rør, slange **✓**37 - Registerreim **✓****Drivverk**38 - Clutch **R**39 - Girkasse (manuell) **✓**41 - Differensial **✓**42 - Drivaksler **✓**43 - Mellomaksel **O****Elektriske anlegg**44 - Instrument belysning **✓**45 - Instrumenter **✓**47 - Elektrisk vindusheis **✓**48 - Oppvarmet bakrute **✓**49 - Kupevifte **✓**50 - Varmeapparat / klimaanlegg (AC) **✓**51 - Vindusvisker, spyler (foran/bak) **✓**53 - Sentrallås **✓**54 - Setevarmer **✓**55 - Ladespenning generator **✓**56 - Drivrem generator **✓**57 - Batteri ytre tilstand **✓**58 - Tilstand 12 volt batteri **R**59 - Tilhengerkontakt **O****Hjul, dekk, felg**65 - Dekk **R**66 - Felg **✓**67 - Ekstra hjulsett **✓**68 - Hjullager **✓**69 - Reservehjul / dekkreparasjonssett **✓****Styring**71 - Ratt, rattaksel, ledd **✓**72 - Styresnekke, tannstang **✓**73 - Styrestag/ledd **✓**74 - Styreservo **✓****Hjuloppheng**75 - Støtdempere **R**76 - Stabilisator **✓**77 - Fjærer / fjærbein **✓**78 - Opphengs- / bærearmer foraksel **✓**79 - Opphengs- / bærearmer bakaksel **✓**80 - Travers **✓**



4560701

**Karosseri**

81 - Frontrute	R
82 - Siderute/bakrute	✓
83 - Dør-/panseråpner	R
84 - Lås	✓
86 - Lakk / karosseri utvendig	R
87 - Utvendig speil	O
88 - Underside	✓
89 - Understellsnummer	✓
90 - Tilhengerfeste	✓

**Interiør**

91 - Dashbord / midtkonsoll	✓
92 - Luftdyse kupé	✓
93 - Taktrekk	✓
94 - Solskjerm	✓
95 - Innvendig speil	✓
96 - Dørtrekk	✓
97 - Døråpning	✓
98 - Seter	R
99 - Bilbelte	✓
100 - Gulvmatter/-teppe	✓
101 - Bagasjeromstildekning	R
102 - Laste-/bagasjerom	✓
103 - Interiør generelt	✓
104 - Varseltrekant	R



4560701

**Måleverdier**

<b>Ref.Id</b>	<b>Punkt</b>	<b>Fråse</b>	<b>Måleverdi</b>
3.1	Nøkler / Utstyr	Antall nøkler:	2 stk
6.1	Bremsekiver	Min. bremsekivetykkelse før utskifting foran:	23,40 mm
6.2		Bremsekivetykkelse VF	24,90 mm
6.3		Bremsekivetykkelse HF	24,70 mm
6.4		Min. bremsekivetykkelse før utskifting bak:	20,40 mm
6.5		Bremsekivetykkelse VB	21,20 mm
6.6		Bremsekivetykkelse HB	20,80 mm
9.1	Bremsevirkning	Bremsevirkning, VF	230,00
9.2		Bremsevirkning, HF	230,00
9.3		Bremsevirkning, VB	190,00
9.4		Bremsevirkning, HB	200,00
30.1	Kjølevæske	Kjølevæskens frysepunkt, frostsikker ned til minus:	50 °C
37.1	Registerreim		Bilen har registerkjede
50.1	Varmeapparat / klimaanlegg (AC)	Temperatur på luft inn i klimaanlegg	23 °C
50.2		Temperatur på luft ut av klimaanlegg	14 °C
55.1	Ladespenning generator	Ladespenning med last (V)	13,90 volt
55.2		Ladespenning uten last (V)	14,30 volt
58.1	Tilstand 12 volt batteri	Referanseverdi norm:	CCA
58.2		Referanseverdi kaldstart-kapasitet:	720 ampere
58.3		Målt kaldstart-kapasitet:	155 ampere
65.1	Dekk	Mønsterdybde VF	5,00 mm
65.2		Mønsterdybde HF	4,00 mm
65.3		Mønsterdybde VB	3,00 mm
65.4		Mønsterdybde HB	5,00 mm
65.5		Bilen er utrustet med:	Sommerdekk
66.1	Felg	Felg montert på bilen:	Lettmetallfelg
67.1	Ekstra hjulsett	Mønsterdybde	5,00 mm
67.2		Mønsterdybde	5,00 mm
67.3		Mønsterdybde	6,00 mm
67.4		Mønsterdybde	6,00 mm
67.5		Ekstra hjulsett er utrustet med:	Vinterdekk m/pigg
67.6		Felg på ekstra hjulsett:	Lettmetallfelg





4560701

## Bilder og vedlegg



1. Generelt



2. Generelt



3. Generelt



4. Generelt

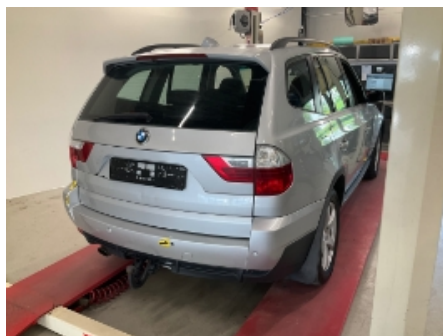

5. Generelt



6. Generelt



7. Generelt



8. Generelt



9. Generelt



10. Generelt



11. Generelt



12. Generelt





4560701



13. Utvendig tilstand motor



14. Utvendig tilstand motor



15. Utvendig tilstand motor



16. Støtdempere



17. Generelt



18. Dekk



19. Støtdempere



20. Generelt



21. Generelt



22. Bremsbelegg



23. Generelt



24. Støtfanger foran





4560701

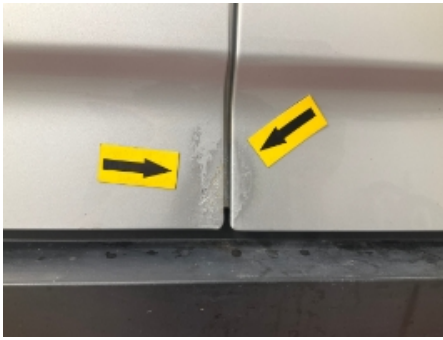

25. Venstre fordør



26. Generelt



27. Generelt



28. Tilhengerkontakt



29. Generelt



30. Generelt

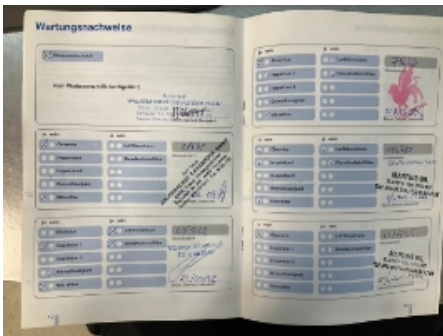

31. Generelt

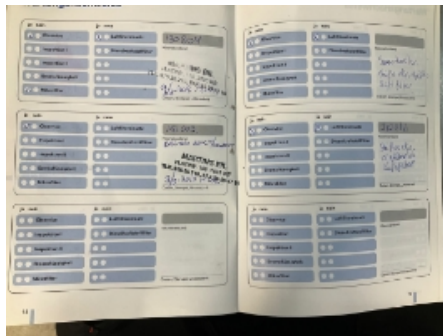

32. Generelt



33. Generelt



34. Generelt



35. Generelt



36. Generelt



4560701

## Leveransebetingelser

### 1. Testrapporten

Testrapporten inneholder identifikasjon av kjøretøy og kunde samt beskrivelse av testens omfang med måleresultater der det foreligger.

### 2. Bedømming-vurderingsdefinisjon

Forklaring til bokstavkodene som benyttes ved PDF rapport:

V = Normalt. Tilstand vurdert «normal» iht. kjøretøyets alder og kjørelengde

R = Reparasjon. Anbefaler utbedring iht. kontrollpunkt

O = Opplysning. Informasjon iht. kontrollpunkt og/eller kjøretøy

S = Skiftet. Kontrollpunkt inkl. komponentskifte

J = Justert. Kontrollpunkt inkl. justering

I = Ikkeutført. Kontrollpunkt ikke vurdert

### 3. Gjennomføring av test.

Test utføres på et NAF Senter hvis ikke annet er beskrevet.

### 4. Eiendomsrett

Testens resultat tilhører NAFs kunde. Kundens navn er registrert på side 1 i testrapporten, og eventuelle henvendelser i forbindelse med testen må utføres av registrert kunde. Testresultatene leveres ikke ut til andre uten samtykke fra NAFs kunde.

### 5. Demontering

NAF demonterer ikke for kontroll/vurdering, og kan dermed ikke påpeke feil som kun avdekkes ved demontering. Dersom NAF oppdager avvik der det trengs demontering for kontroll/vurdering, vil dette anmerkes i testrapporten.

### 6. Prøvekjøring, periodiske feil og fremtidige problemer

NAF anmerker kun feil og avvik som oppdages på testtidspunktet. Periodiske feil/avvik kan forekomme uten at dette avdekkes pga. manglende symptom(fremtredelse) ved testtidspunktet. Det er ikke mulig å forutse fremtidige problemer, feil eller avvik.

NAF prøvekjører bilen kun i begrenset grad.

### 7. Avlesing av elektronisk lagrede feilkoder via kjøretøyets OBD kontakt

NAF leser feilkoder på de elektroniske styresystemene som bilprodusenten har gitt tilgang til. Tilgang kan variere mellom ulike bilmerker og modeller og systemene leses med det testutstyret som benyttes av NAF. Det skilles ikke mellom permanente og periodiske feilkoder. NAF kan ikke påvise avvik i bilens oppgitte kilometerstand ved hjelp av diagnose.

### 8. NAFs ansvar

NAF har vurdert alle kontrollpunkter i den aktuelle testrapporten i henhold til NAFs definisjoner og retningslinjer. Kontrollpunkter som ikke omtales i rapporten er ikke inkludert eller vurdert.

Feil/avvik som avdekkes i etterkant av testen, kan ikke lastes NAF uten at det dokumenteres at følgende kumulative vilkår foreligger:

- feil/avvik må anses å ha foreligget ved testtidspunktet
- feil/avvik kan avdekkes etter gjeldende definisjoner og retningslinjer (innhold) av kontrollpunkt ved testtidspunktet
- feil/avvik kan avdekkes ved benyttet testutstyr i NAF ved testtidspunktet
- feil/avvik kan avdekkes ved gjeldende testforutsetninger ved testtidspunktet
- feil/avvik medfører konsekvenstap
- NAF har opptrådt uaktsomt ved testtidspunktet

### 9. Klageadgang næringsmarked

Testens resultat tilhører NAFs kunde. Kundens navn er registrert på side 1 i testrapporten. Ved eventuelle uoverensstemmelser i forbindelse med levert dokumentasjon, skal kunde ta dette opp med NAF. NAF er forretningsmessig leverandør til kunde og forholder seg kun til denne avtalepart.

Alle reklamasjoner må være NAF i hende skriftlig senest 10 dager etter at testen er utført.

### 10. Reklamasjonsansvaret til NAF

Ved uoverensstemmelse mellom tekst og bilder i testrapport og ett av disse viser riktig tilstand, er feilen ikke reklamasjonsgrunn.

NAF AS er ikke ansvarlig for feil i opplysninger som er hentet elektronisk fra 3.-part.

NAF AS kan kreve at bilen stilles til disposisjon for kontroll.

Ved reklamasjon kan NAF AS forlange å få mulighet til å reparere på eget verksted.

Hvis kjøper starter reparasjon på annet verksted uten skriftlig godkjenning fra NAF AS bortfaller retten til å kreve utgiften refundert av NAF AS.

Ved reparasjon på kjøpers verksted beregnes priser etter NAF AS sine innkjøpspriser (Meca eller tilsvarende) og selvkost på timepris. Benyttes DBS-systemet som grunnlag for delepriser benyttes importørpriser uten fraktpåslag.

Arbeidstidsettes iht. Haynes Pro med faktor 1

Diagnoserapport vedlegges der kunden har bestilt dette. Diagnoserapporten betraktes som en del av testrapporten.

Reklamasjonskravets størrelse er under alle omstendigheter oppad begrenset til prisen på testen, med mindre noe annet er særskilt avtalt.

NAF AS anbefaler at budgivere selv inspiserer objektet.

NAF SEM  
Døvlevei 23  
3170 SEM  
Telefon:  
Fax:  
E-mail:  
Website:



15. mai 2024

Køretøj: BMW X3 2.0d E83  
Motorkode: M47 D20 TU (20 4 D4)  
Produktionsår: 06-08  
Kilometerstand: 227336 (skrevet af kontrolløren)  
Registrering Nr: NV80271  
VIN: WBAPD11090WH64806 (udlæst fra styreenhed)  
Testet: 15. mai 2024 10:40:54

---

Fejlkode

---

**OBD** **OBD** **0 Fejl**

**Motor** **DDE Motorstyreenhed** **2 Fejl**

Fejlkode: DTC 3EFB  
Oliesensor (niveau, temperatur, kvalitet)  
Funktion ukorrekt.

Fejlkode: DTC 3F57  
MAP-regulator  
Funktion ukorrekt.

**ABS** **DSC Elektronisk stabilitetsprogram** **4 Fejl**

Fejlkode: DTC 5DEC  
Reduktionsgearkasse  
Sporadisk fejl i funktion.

Fejlkode: DTC 5E49  
Hjulføler BH  
Funktion ukorrekt.

Fejlkode: DTC 6E3E  
Ratvinkelsensor  
Tilpasning med fejl.

Fejlkode: DTC 5E5A  
Hjulføler  
Signal fra 1/flere sensorer med fejl.

**ABS** **LWS Ratvinkelsensor** **2 Fejl**

Fejlkode: 4  
Ratvinkelsensor  
Kalibrering ikke mulig.

Fejlkode: 9  
CAN-bus  
Funktion ukorrekt.

**Airbag** **MRS Airbagstyreenhed 4** **1 Fejl**

Fejlkode: 5  
Sideairbag VF  
Strømkreds med fejl.

**Klimaanlæg** **IHKA Fuldautomatisk klimaanlæg** **2 Fejl**

Fejlkode: 25  
kølevandscirkulationspumpe  
Funktion ukorrekt.

Fejlkode: 32  
Luftkvalitetsføler-varme  
Funktion ukorrekt.

**Klimaanlæg** **SHZH brændstofdrevet fyr/tilskudsvarme** **ikke tilgængelig**

**Komfort** **IKE 20-pol./OBD** **1 Fejl**

Fejlkode: 32  
Ignorer fejlkode  
Fejlkode ikke defineret af bilfabrikanten.

**Komfort** **ZKE 5 20-pol./OBD** **5 Fejl**

Fejlkode: 13  
Klemsikring førerdørsrudehejs  
Strømkreds med fejl.

Fejlkode: 14  
Klemsikring passagerdørsrudehejs  
Strømkreds med fejl.

Fejlkode: 15  
Klemsikring rudehejs bag førerside  
Strømkreds med fejl.

Fejlkode: 16  
Klemsikring rudehejs bag passagerside  
Strømkreds med fejl.

Fejlkode: 106  
LIN-bus  
Kontaktblok svarer ikke.

**Komfort** **LSZ 20-pol./OBD** **5 Fejl**



Fejlkode: 47  
Tågebaglygte  
Strømkreds med fejl.

Fejlkode: 52  
Bremselys venstre side  
Funktion ukorrekt.

Fejlkode: 59  
Positionslys bag til venstre  
Funktion ukorrekt.

Fejlkode: 62  
Tågebaglygte  
Funktion ukorrekt.

Fejlkode: 65  
Nærlys højre side  
Funktion ukorrekt.

**Komfort** **PDC 20-pol./OBD** **1 Fejl**

Fejlkode: 203  
Tonesensor foran fra  
Funktion ukorrekt.

**Komfort** **AIC 20-pol./OBD** **0 Fejl**

**Komfort** **CA Nøglefrit adgangssystem** **ikke tilgængelig**

**Komfort** **CON Infotainmentbetjeningsenhed** **ikke tilgængelig**

**Komfort** **FRM Karosseristyreenhed foran** **ikke tilgængelig**

**Komfort** **Nødopkaldssystem OBD** **ikke tilgængelig**

**Gearkasse** **EGS Gearkassestyreenhed** **ikke tilgængelig**

**Gearkasse** **EGS Gearkassestyreenhed** **ikke tilgængelig**

**Gearkasse** **VTG Fordelergearkassestyreenhed** **4 Fejl**

Fejlkode: DTC 55C4  
CAN-bus-forbindelse til styreenhed for antispinsystem  
Kommunikation forstyrret.

Fejlkode: DTC 55C8  
CAN-bus-forbindelse til styreenhed for antispinsystem  
Kommunikation forstyrret.

Fejlkode: DTC 55C9  
CAN-bus-forbindelse til styreenhed for antispinsystem  
Kommunikation forstyrret.

Fejlkode: DTC 53FC  
Spændingsforsyning vedvarende plus (kl. 30)  
Spændings-/strømforsyning med fejl.

**Tyverisikring****EWS Startspærre****4 Fejl**

Fejlkode: 255  
Fejlkode  
Fejlkode ikke defineret af producenten.

Fejlkode: 255  
Fejlkode  
Fejlkode ikke defineret af producenten.

Fejlkode: 255  
Fejlkode  
Fejlkode ikke defineret af producenten.

Fejlkode: 15  
styreenhed  
Batterispændingsforsyning med fejl.

<b>Audio/Video</b>	<b>Antenneforstærker OBD</b>	<b>ikke tilgængelig</b>
<b>Audio/Video</b>	<b>NAV Navigationssystem</b>	<b>ikke tilgængelig</b>
<b>Audio/Video</b>	<b>Brugerflade OBD</b>	<b>ikke tilgængelig</b>
<b>Audio/Video</b>	<b>Håndfri anordning OBD</b>	<b>ikke tilgængelig</b>
<b>Audio/Video</b>	<b>iPod-interface</b>	<b>ikke tilgængelig</b>
<b>Audio/Video</b>	<b>SBX Telefonstyreenhed</b>	<b>ikke tilgængelig</b>
<b>Dæktryksovervågning</b>	<b>RDC Dæktryksstyreenhed</b>	<b>ikke tilgængelig</b>