



4565182

# NAF Bruktbiltest

Testdato  
16.05.2024



## Kunde

<b>Navn</b>	Auksjonen.no As	<b>Kontaktperson</b>	
<b>Medlemsnummer</b>	94448735	<b>Navn</b>	Auksjonen.no As
<b>Adresse</b>	Døvleveien 23	<b>Telefon</b>	33 30 05 40
<b>Postnummer og -sted</b>	3170 SEM	<b>E-post</b>	
<b>Telefon</b>	33 30 05 40		
<b>Ekstern referanse</b>	392997		



## Kjøretøy

<b>Bilmerke</b>	Isuzu	<b>Motorstørrelse</b>	2999 cm <sup>3</sup>
<b>Modell</b>	D-MAX 3.0 TD 4WD LS	<b>Motoreffekt</b>	120 kW
<b>Type</b>	MPATFS85	<b>Aksler i drift</b>	2
<b>Registreringsnr.</b>	XD82018	<b>Drivstofftype</b>	Diesel
<b>Understellsnr.</b>	MPATFS85HBT106516	<b>Kjøretøygruppe</b>	315
<b>Km.stand.</b>	129734	<b>Bruktimportert</b>	Nei
<b>Farge</b>	Hvit	<b>Registreringsår</b>	2011
		<b>Registrert første gang</b>	06.12.2011



## Informasjon

NAF Bruktbiltest (BBT) er en uavhengig vurdering av kjøretøyets tekniske tilstand iht. definerte kontrollpunkter. De aktuelle kontrollpunktene fremkommer i testen og vurderes / bedømmes etter NAF sine definisjoner og retningslinjer som også hensyntar bilens alder og km-stand.

NAF anmerker kun feil, mangler og avvik som avdekkes på testtidspunktet. Forutsetninger for utført test er angitt på side 2 i denne rapporten. NAF demonterer ikke for kontroll. Det kan være indikasjon knyttet til tekniske forhold som krever ytterligere utredning for å kunne fastslå omfang. Det kan også være periodiske feil som ikke kan avdekkes på testtidspunktet. Se utfyllende leveransebeskrivelse side 6.

NAF Bruktbiltest er utført på oppdrag av bilforhandler. Alle henvendelser til testen og øvrige forhold til bilens tekniske tilstand må avklares mellom kjøper av bilen og bilforhandler testen er utstedt til.



4565182

**Testresultater**

Ref.Id	Repareres	Resultat	Beskrivelse
1.1	Kjøreegenskaper	Ratt ut av midtstilling	
2.6	Unormal lyd	Ulyd fra hjuloppheng foran	
4.3	Service/ Dokum.	Iht. servicehefte er ikke alle servicer fulgt	Tid mellom servicer er overskredet, Kjørelengde mellom servicer er overskredet
17.11	Lys	Skadet lyktelass:	Høyre baklys
19.2	Refleks	Skade på refleks:	Venstre side
23.3	Full systemskann	* Løs diagnose kontakt.	
49.3	Kupevifte	Virker ikke på en eller flere hastigheter	
54.3	Setevarmer	* Setevarme virker ikke, kan være pga for høy temperatur i luften.	
58.8	Tilstand 12 volt batteri	* Måtte startes med booster.	
68.2	Hjullager	Slakk i hjullager:	Høyre foran, Venstre foran
83.14	Dør-/panseråpner	Feil med utvendig åpner:	Bakluke/-dør
84.2	Lås	Feilfunksjon på lås:	Midtre bakerst
86.2	Lakk / karosseri utvendig	Lakkriper:	Støtfanger foran
86.3		Skadet:	Venstre bakskjerm, Støtfanger bak, Bakluke
86.8		Rustangrep:	Bakluke, Tak, Høyre bakskjerm, Venstre sidekanal
86.11		Steinsprut/lakksår	Høyre fordør, Høyre bakdør, Venstre fordør
89.3	Understellsnummer	Ikke påvist / funnet	
97.1	Døråpning	Sår eller skade:	Venstre fordør
98.3	Seter	Hull/rift gjennom setetrekk:	Venstre foran
Ref.Id	Opplysning	Resultat	Beskrivelse
3.14	Nøkler / Utstyr	Bilen er utstyrt med skiboks	
5.12	Bremsebelegg	Tromler bak ikke demontert, bremsebelegg ikke kontrollert	
12.7	Bremserør	Rust på bremserør, bør rengjøres og rustbeskyttes	Begge sider foran
23.5	Full systemskann	Ikke avlest grunnet kommunikasjonsproblemer med styresystemer	
28.7	Utvendig tilstand motor	Oljesvetting	
40.17	Girkasse (automatisk)	Oljesvetting fra mellomgirkasse	
41.7	Differensial	Oljelekkasje/ svetting:	Fremre differensial, Bakre differensial
43.9	Mellomaksel	* Svetting fra diverse ledd.	



4565182

Ref.Id	Opplysning	Resultat	Beskrivelse
67.25	Ekstra hjulsett	Påbegynnende oksidering i felg:	4 felger
81.9	Frontrute	Noe steinsprut	
86.17	Lakk / karosseri utvendig	Diverse småbulker/lakkriper	
86.19		Bulk(er)	Venstre fordør, Høyre fordør
86.24		Rustangrep:	Venstre forskjerm
86.26		Diverse lakkrust	
86.27		Vanskelig å vurdere fordi bilen er:	skitten
86.34		* Diverse steinsprut/lakksår. Diverse spor etter dekor/folie.	
88.13	Underside	Stedvis rustdannelse i vognbunn/understell	
97.5	Døråpning	Sår eller skade:	Høyre fordør
102.8	Laste-/bagasjerom	Lasterom har spesialinnredning	
102.9		* Forventet bruksslitasje.	

## Servicehistorikk

Angitte servicer er de som er oppført i serviceheftet/annen dokumentasjon funnet i bilen. Avvik i forhold til angitte serviceintervaller/retningslinjer i serviceheftet, anmerkes og fremkommer i rapporten.

Dato	Km.stand
20.04.2023	116640
16.01.2020	86162
23.11.2018	75887
05.01.2017	69993
27.09.2016	51464
26.09.2014	28954
13.05.2013	11544

## Testforhold

<b>Maks hastighet ved prøvekjøring</b>	60 km/t
<b>Utetemperatur ved prøvekjøring</b>	19 °C
<b>Føreforhold ved prøvekjøring</b>	Tørt
<b>Er bilen skitten eller nediset:</b>	Nei
<b>Frist for neste EU kontroll</b>	15.06.2025



4565182

**Prøvekjøring**

- 1 - Kjøreegenskaper **R**
- 2 - Unormal lyd **R**

**Generell informasjon**

- 3 - Nøkler / Utstyr **O**
- 4 - Service/ Dokum. **R**

**Bremser**

- 5 - Bremsbelegg **O**
- 6 - Bremseskiver ✓
- 7 - Bremsetromler ✓
- 8 - Parkeringsbrems ✓
- 9 - Bremsvirkning ✓
- 10 - Bremsvæskeniå ✓
- 12 - Bremsørør **O**
- 13 - Bremseslanger ✓
- 14 - Bremskraftforsterker ✓
- 15 - Brems pedal ✓

**Lys og signaler**

- 17 - Lys **R**
- 19 - Refleks **R**
- 20 - Lyd / lyssignaler ✓
- 21 - Varsellamper ✓
- 22 - Varsellamper utvidet ✓

**e-Diagnose**

- 23 - Full systemskann **R**

**Motor**

- 27 - Motor virkemåte ✓
- 28 - Utvendig tilstand motor **O**
- 29 - Oljenivå motor ✓
- 30 - Kjølevæske ✓
- 31 - Kjølevifte ✓
- 32 - Kjølesystem ✓
- 33 - Eksosanlegg ✓
- 35 - Motorfester ✓
- 36 - Drivstofftank, rør, slange ✓
- 37 - Registerreim ✓

**Drivverk**

- 40 - Girkasse (automatisk) **O**
- 41 - Differensial **O**
- 42 - Drivaksler ✓
- 43 - Mellomaksel **O**

**Elektriske anlegg**

- 44 - Instrument belysning ✓
- 45 - Instrumenter ✓
- 46 - Radio / Multimedia ✓
- 47 - Elektrisk vindusheis ✓
- 48 - Oppvarmet bakrute ✓
- 49 - Kupevifte **R**
- 50 - Varmeapparat / klimaanlegg (AC) ✓
- 51 - Vindusvisker, spyler (foran/bak) ✓
- 53 - Sentrallås ✓
- 54 - Setevarmer **R**
- 56 - Drivrem generator ✓
- 57 - Batteri ytre tilstand ✓
- 58 - Tilstand 12 volt batteri **R**
- 59 - Tilhengerkontakt ✓

**Hjul, dekk, felg**

- 65 - Dekk ✓
- 66 - Felg ✓

**Hjul, dekk, felg**

- 67 - Ekstra hjulsett **O**
- 68 - Hjullager **R**
- 69 - Reservehjul / dekkreparasjonssett ✓
- 70 - Hjulcapsler/navkopper ✓

**Styring**

- 71 - Ratt, rattaksel, ledd ✓
- 72 - Styresnekke, tannstang ✓
- 73 - Styrestag/ledd ✓
- 74 - Styreservo ✓



4565182

### Hjuloppheng

75 - Støtdempere	✓
76 - Stabilisator	✓
77 - Fjærer / fjærbein	✓
78 - Opphengs- / bærearmer foraksel	✓
79 - Opphengs- / bærearmer bakaksel	✓
80 - Travers	✓

### Karosseri

81 - Frontrute	O
83 - Dør-/panseråpner	R
84 - Lås	R
86 - Lakk / karosseri utvendig	R
87 - Utvendig speil	✓
88 - Underside	O
89 - Understellsnummer	R
90 - Tilhengerfeste	✓

### Interiør

91 - Dashbord / midtkonsoll	✓
92 - Luftdyse kupé	✓
93 - Taktrekk	✓
94 - Solskjerm	✓
95 - Innvendig speil	✓
96 - Dørtrekk	✓
97 - Døråpning	R
98 - Seter	R
99 - Bilbelte	✓
100 - Gulvmatter/-teppe	✓
102 - Laste-/bagasjerom	O
103 - Interiør generelt	✓
104 - Varseltrekant	✓



4565182

**Måleverdier**

<b>Ref.Id</b>	<b>Punkt</b>	<b>Fråse</b>	<b>Måleverdi</b>
3.1	Nøkler / Utstyr	Antall nøkler:	2 stk
6.1	Bremseskiver		Kontrollert visuelt
9.1	Bremsevirkning	Bremsevirkning, VF	250,00
9.2		Bremsevirkning, HF	250,00
9.3		Bremsevirkning, VB	250,00
9.4		Bremsevirkning, HB	250,00
30.1	Kjølevæske	Kjølevæskens frysepunkt, frostsikker ned til minus:	40 °C
37.1	Registerreim		Bilen har registerkjede
50.1	Varmeapparat / klimaanlegg (AC)	Temperatur på luft inn i klimaanlegg	22 °C
50.2		Temperatur på luft ut av klimaanlegg	5 °C
58.1	Tilstand 12 volt batteri		Ikke målt pga. skader/avvik som forhindrer måling
65.1	Dekk	Mønsterdybde VF	8,00 mm
65.2		Mønsterdybde HF	8,50 mm
65.3		Mønsterdybde VB	7,50 mm
65.4		Mønsterdybde HB	8,50 mm
65.5		Bilen er utrustet med:	Sommerdekk
66.1	Felg	Felg montert på bilen:	Lettmetallfelg
67.1	Ekstra hjulsett	Mønsterdybde	6,50 mm
67.2		Mønsterdybde	6,50 mm
67.3		Mønsterdybde	7,00 mm
67.4		Mønsterdybde	7,00 mm
67.5		Ekstra hjulsett er utrustet med:	Vinterdekk m/pigg
67.6		Felg på ekstra hjulsett:	Lettmetallfelg



4565182

## Bilder og vedlegg



1. Generelt



2. Generelt



3. Generelt



4. Generelt



5. Generelt



6. Generelt



7. Generelt



8. Generelt



9. Generelt



10. Generelt



11. Generelt



12. Generelt



4565182



13. Generelt



14. Generelt



15. Generelt



16. Generelt



17. Generelt



18. Generelt



19. Generelt



20. Generelt



21. Generelt



22. Generelt



23. Generelt



24. Generelt





4565182



25. Generelt



26. Generelt



27. Generelt



28. Generelt



29. Generelt



30. Generelt

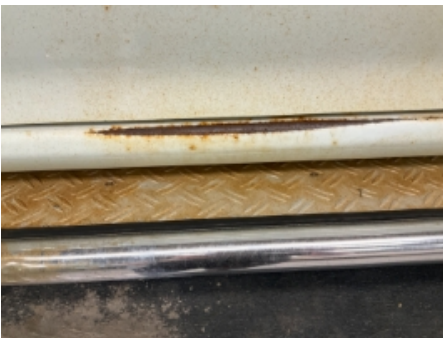

31. Generelt



32. Generelt



33. Generelt



34. Generelt



35. Generelt



36. Generelt



4565182



37. Generelt



38. Generelt



39. Generelt



40. Generelt



41. Generelt



42. Generelt



43. Generelt



44. Generelt



45. Generelt



46. Generelt



47. Generelt



48. Generelt



4565182



49. Generelt



50. Generelt

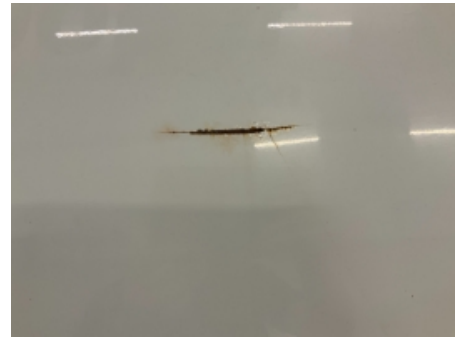

51. Generelt



52. Generelt



53. Generelt

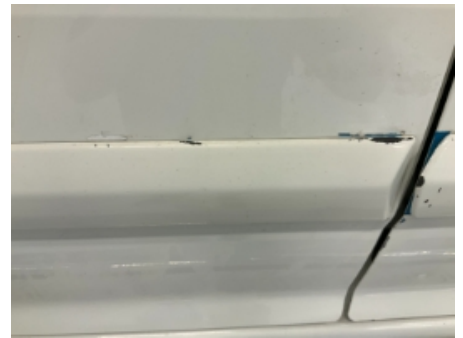

54. Generelt



55. Generelt



56. Generelt



57. Generelt



58. Generelt



59. Generelt



60. Generelt



4565182



61. Generelt



62. Generelt



63. Generelt



64. Generelt



65. Generelt

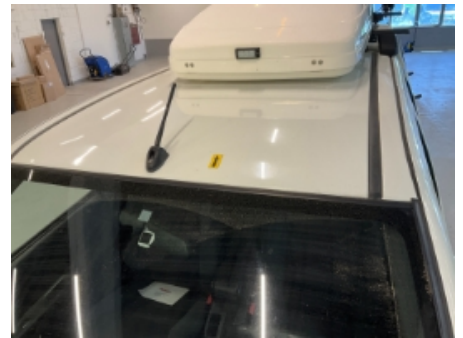

66. Generelt



67. Generelt



4565182

## Leveransebetingelser

### 1. Testrapporten

Testrapporten inneholder identifikasjon av kjøretøy og kunde samt beskrivelse av testens omfang med måleresultater der det foreligger.

### 2. Bedømming-vurderingsdefinisjon

Forklaring til bokstavkodene som benyttes ved PDF rapport:

V = Normalt. Tilstand vurdert «normal» iht. kjøretøyets alder og kjørelengde

R = Reparasjon. Anbefaler utbedring iht. kontrollpunkt

O = Opplysning. Informasjon iht. kontrollpunkt og/eller kjøretøy

S = Skiftet. Kontrollpunkt inkl. komponentskifte

J = Justert. Kontrollpunkt inkl. justering

I = Ikkeutført. Kontrollpunkt ikke vurdert

### 3. Gjennomføring av test.

Test utføres på et NAF Senter hvis ikke annet er beskrevet.

### 4. Eiendomsrett

Testens resultat tilhører NAFs kunde. Kundens navn er registrert på side 1 i testrapporten, og eventuelle henvendelser i forbindelse med testen må utføres av registrert kunde. Testresultatene leveres ikke ut til andre uten samtykke fra NAFs kunde.

### 5. Demontering

NAF demonterer ikke for kontroll/vurdering, og kan dermed ikke påpeke feil som kun avdekkes ved demontering. Dersom NAF oppdager avvik der det trengs demontering for kontroll/vurdering, vil dette anmerkes i testrapporten.

### 6. Prøvekjøring, periodiske feil og fremtidige problemer

NAF anmerker kun feil og avvik som oppdages på testtidspunktet. Periodiske feil/avvik kan forekomme uten at dette avdekkes pga. manglende symptom(fremtredelse) ved testtidspunktet. Det er ikke mulig å forutse fremtidige problemer, feil eller avvik.

NAF prøvekjører bilen kun i begrenset grad.

### 7. Avlesing av elektronisk lagrede feilkoder via kjøretøyets OBD kontakt

NAF leser feilkoder på de elektroniske styresystemene som bilprodusenten har gitt tilgang til. Tilgang kan variere mellom ulike bilmerker og modeller og systemene leses med det testutstyret som benyttes av NAF. Det skilles ikke mellom permanente og periodiske feilkoder. NAF kan ikke påvise avvik i bilens oppgitte kilometerstand ved hjelp av diagnose.

### 8. NAFs ansvar

NAF har vurdert alle kontrollpunkter i den aktuelle testrapporten i henhold til NAFs definisjoner og retningslinjer. Kontrollpunkter som ikke omtales i rapporten er ikke inkludert eller vurdert.

Feil/avvik som avdekkes i etterkant av testen, kan ikke lastes NAF uten at det dokumenteres at følgende kumulative vilkår foreligger:

- feil/avvik må anses å ha foreligget ved testtidspunktet
- feil/avvik kan avdekkes etter gjeldende definisjoner og retningslinjer (innhold) av kontrollpunkt ved testtidspunktet
- feil/avvik kan avdekkes ved benyttet testutstyr i NAF ved testtidspunktet
- feil/avvik kan avdekkes ved gjeldende testforutsetninger ved testtidspunktet
- feil/avvik medfører konsekvenstap
- NAF har opptrådt uaktsomt ved testtidspunktet

### 9. Klageadgang næringsmarked

Testens resultat tilhører NAFs kunde. Kundens navn er registrert på side 1 i testrapporten. Ved eventuelle uoverensstemmelser i forbindelse med levert dokumentasjon, skal kunde ta dette opp med NAF. NAF er forretningsmessig leverandør til kunde og forholder seg kun til denne avtalepart.

Alle reklamasjoner må være NAF i hende skriftlig senest 10 dager etter at testen er utført.

### 10. Reklamasjonsansvaret til NAF

Ved uoverensstemmelse mellom tekst og bilder i testrapport og ett av disse viser riktig tilstand, er feilen ikke reklamasjonsgrunn.

NAF AS er ikke ansvarlig for feil i opplysninger som er hentet elektronisk fra 3.-part.

NAF AS kan kreve at bilen stilles til disposisjon for kontroll.

Ved reklamasjon kan NAF AS forlange å få mulighet til å reparere på eget verksted.

Hvis kjøper starter reparasjon på annet verksted uten skriftlig godkjenning fra NAF AS bortfaller retten til å kreve utgiften refundert av NAF AS.

Ved reparasjon på kjøpers verksted beregnes priser etter NAF AS sine innkjøpspriser (Meca eller tilsvarende) og selvkost på timepris. Benyttes DBS-systemet som grunnlag for delepriser benyttes importørpriser uten fraktpåslag.

Arbeidstidsettes iht. Haynes Pro med faktor 1

Diagnoserapport vedlegges der kunden har bestilt dette. Diagnoserapporten betraktes som en del av testrapporten.

Reklamasjonskravets størrelse er under alle omstendigheter oppad begrenset til prisen på testen, med mindre noe annet er særskilt avtalt.

NAF AS anbefaler at budgivere selv inspiserer objektet.