



4527749

NAF Bruktbiltest

Testdato
02.05.2024



Kunde

Navn	Auksjonen.no As	Kontaktperson	
Medlemsnummer	94448735	Navn	Auksjonen.no As
Adresse	Døvleveien 23	Telefon	33 30 05 40
Postnummer og -sted	3170 SEM	E-post	
Telefon	33 30 05 40		
Ekstern referanse	389889		



Kjøretøy

Bilmerke	Mercedes-Benz	Motorstørrelse	cm ³
Modell	ESPRINTER	Motoreffekt	85 kW
Type	KL3A4	Aksler i drift	1
Registreringsnr.	EC30305	Drivstofftype	Elektrisk
Understellsnr.	W1V9106331P384351	Kjøretøygruppe	315
Km.stand.	47010	Bruktimportert	Nei
Farge	Hvit	Registreringsår	2021
		Registrert første gang	21.10.2021



Informasjon

NAF Bruktbiltest (BBT) er en uavhengig vurdering av kjøretøyets tekniske tilstand iht. definerte kontrollpunkter. De aktuelle kontrollpunktene fremkommer i testen og vurderes / bedømmes etter NAF sine definisjoner og retningslinjer som også hensyntar bilens alder og km-stand.

NAF anmerker kun feil, mangler og avvik som avdekkes på testtidspunktet. Forutsetninger for utført test er angitt på side 2 i denne rapporten. NAF demonterer ikke for kontroll. Det kan være indikasjon knyttet til tekniske forhold som krever ytterligere utredning for å kunne fastslå omfang. Det kan også være periodiske feil som ikke kan avdekkes på testtidspunktet. Se utfyllende leveransebeskrivelse side 6.

NAF Bruktbiltest er utført på oppdrag av bilforhandler. Alle henvendelser til testen og øvrige forhold til bilens tekniske tilstand må avklares mellom kjøper av bilen og bilforhandler testen er utstedt til.



4527749

Testresultater

Ref.Id	Repareres	Resultat	Beskrivelse
3.5	Nøkler / Utstyr	Nøkkel/er mangler	
17.1	Lys	Virker ikke:	Venstre nærlys
17.16		Skadet lykt:	Høyre nærlys
23.1	Full systemskann	Det finnes feilkoder, se rapport	
23.2		Diagnoseavlesing ligger i testrapport	
65.7	Dekk	Piggdekk med vesentlig avvik (over 50%) i antall pigger:	
67.24	Ekstra hjulsett	* Skrue i 1 dekke	
86.3	Lakk / karosseri utvendig	Skadet:	Støtfanger foran, Bakluke, Tak, Venstre bakdør, Høyre bakdør, Venstre bakskjerm, Høyre bakskjerm, Støtfanger bak, Høyre B-stolpe
86.15		* Skade stigtrinn bak	
97.1	Døråpning	Sår eller skade:	Venstre fordør
98.2	Seter	Misfarget/skittent:	
102.2	Laste-/bagasjerom	Skader i deksler/panel/vegger/gulv	

Ref.Id	Opplysning	Resultat	Beskrivelse
4.12	Service/ Dokum.	Bilen har digital servicebok, denne er ikke kontrollert av NAF	
23.6	Full systemskann	Etter avtale med kunde er feilkode/r slettet, feilsøking må påregnes dersom feilkode dukker opp igjen	
86.27	Lakk / karosseri utvendig	Vanskelig å vurdere fordi bilen er:	Foliert
86.34		* Div skader folie	

Servicehistorikk

Bilen har elektronisk servicedokumentasjon

Testforhold

Maks hastighet ved prøvekjøring	60 km/t
Utetemperatur ved prøvekjøring	20 °C
Føreforhold ved prøvekjøring	Tørt
Bilen ble prøvekjørt:	Driftsvarm motor
Er bilen skitten eller nediset:	Nei
Frist for neste EU kontroll	20.10.2025



4527749

Prøvekjøring

- 1 - Kjøreegenskaper ✓
- 2 - Unormal lyd ✓

Generell informasjon

- 3 - Nøkler / Utstyr **R**
- 4 - Service/ Dokum. **O**

Bremser

- 5 - Bremsbelegg ✓
- 6 - Bremseskiver ✓
- 8 - Parkeringsbrems ✓
- 9 - Bremsvirkning ✓
- 10 - Bremsvæsknivå ✓
- 12 - Bremsørør ✓
- 13 - Bremseslanger ✓
- 14 - Bremskraftforsterker ✓
- 15 - Bremsedal ✓

Lys og signaler

- 17 - Lys **R**
- 19 - Refleks ✓
- 20 - Lyd / lyssignaler ✓
- 21 - Varsellamper ✓
- 22 - Varsellamper utvidet ✓

e-Diagnose

- 23 - Full systemskann **R**

Motor

- 30 - Kjølevæske ✓
- 31 - Kjølevifte ✓
- 32 - Kjølesystem ✓

Drivverk

- 40 - Girkasse (automatisk) ✓
- 41 - Differensial ✓
- 42 - Drivaksler ✓

Elektriske anlegg

- 44 - Instrument belysning ✓
- 45 - Instrumenter ✓
- 47 - Elektrisk vindusheis ✓
- 49 - Kupevifte ✓
- 50 - Varmeapparat / klimaanlegg (AC) ✓
- 51 - Vindusvisker, spyler (foran/bak) ✓
- 53 - Sentrallås ✓
- 54 - Setevarmer ✓

Elektriske anlegg

- 55 - Ladespenning generator ✓
- 61 - Ladekontakt elbil/hybrid ✓
- 62 - Ladekabel elbil/hybrid ✓

Hjul, dekk, felg

- 65 - Dekk **R**
- 66 - Felg ✓
- 67 - Ekstra hjulsett **R**
- 68 - Hjullager ✓

Styring

- 71 - Ratt, rattaksel, ledd ✓
- 72 - Styresnekke, tannstang ✓
- 73 - Styrestag/ledd ✓
- 74 - Styreservo ✓

Hjuloppheng

- 75 - Støtdempere ✓
- 76 - Stabilisator ✓
- 77 - Fjærer / fjærbein ✓
- 78 - Opphengs- / bærearmer foraksel ✓
- 79 - Opphengs- / bærearmer bakaksel ✓
- 80 - Travers ✓

Karosseri

- 81 - Frontrute ✓
- 82 - Siderute/bakrute ✓
- 83 - Dør-/panseråpner ✓
- 84 - Lås ✓
- 86 - Lakk / karosseri utvendig **R**
- 87 - Utvendig speil ✓
- 88 - Underside ✓
- 89 - Understellsnummer ✓



4527749

Interiør

91 - Dashbord / midtkonsoll	✓
94 - Solskjerm	✓
95 - Innvendig speil	✓
97 - Døråpning	R
98 - Seter	R
99 - Bilbelte	✓
102 - Laste-/bagasjerom	R
103 - Interiør generelt	✓



4527749

Måleverdier

Ref.Id	Punkt	Fråse	Måleverdi
3.1	Nøkler / Utstyr	Antall nøkler:	1 stk
6.1	Bremseskiver		Kontrollert visuelt
9.1	Bremsevirkning	Bremsevirkning, VF	250,00
9.2		Bremsevirkning, HF	250,00
9.3		Bremsevirkning, VB	220,00
9.4		Bremsevirkning, HB	220,00
30.1	Kjølevæske	Kjølevæskens frysepunkt, frostsikker ned til minus:	35 °C
50.1	Varmeapparat / klimaanlegg (AC)	Temperatur på luft inn i klimaanlegg	18 °C
50.2		Temperatur på luft ut av klimaanlegg	8 °C
55.1	Ladespenning generator	Ladespenning med last (V)	13,20 volt
55.2		Ladespenning uten last (V)	13,20 volt
62.1	Ladekabel elbil/hybrid	Antall ladekabler i bilen:	1 stk
65.1	Dekk	Mønsterdybde VF	5,00 mm
65.2		Mønsterdybde HF	6,50 mm
65.3		Mønsterdybde VB	8,00 mm
65.4		Mønsterdybde HB	5,00 mm
65.5		Bilen er utrustet med:	Vinterdekk m/pigg
66.1	Felg	Felg montert på bilen:	Lettmetallfelg
67.1	Ekstra hjulsett	Mønsterdybde	5,00 mm
67.2		Mønsterdybde	5,00 mm
67.3		Mønsterdybde	5,00 mm
67.4		Mønsterdybde	5,00 mm
67.5		Ekstra hjulsett er utrustet med:	Sommerdekk
67.6		Felg på ekstra hjulsett:	Lettmetallfelg



4527749

Bilder og vedlegg



1. Generelt



2. Generelt



3. Generelt



4. Generelt



5. Generelt



6. Generelt



7. Generelt



8. Generelt



9. Generelt



10. Generelt



11. Generelt



12. Generelt



4527749



13. Generelt



14. Generelt



15. Generelt



16. Generelt



17. Generelt

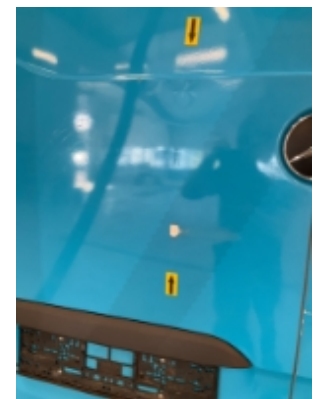

18. Generelt



19. Generelt



20. Generelt



21. Generelt



22. Generelt



23. Generelt



24. Generelt



4527749



25. Generelt

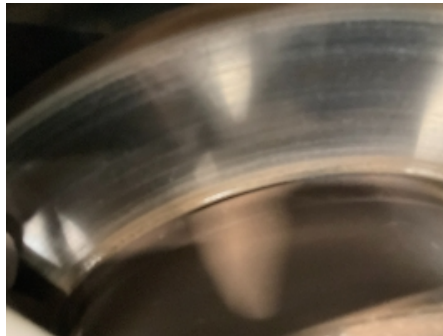

26. Generelt



27. Generelt



28. Generelt



29. Generelt



30. Generelt



31. Generelt



32. Generelt



33. Generelt



34. Generelt



35. Generelt



36. Generelt



4527749



37. Generelt



38. Generelt



39. Generelt



40. Generelt



41. Generelt



42. Generelt



43. Generelt



44. Generelt



45. Generelt



46. Generelt



47. Generelt



4527749

Leveransebetingelser

1. Testrapporten

Testrapporten inneholder identifikasjon av kjøretøy og kunde samt beskrivelse av testens omfang med måleresultater der det foreligger.

2. Bedømming-vurderingsdefinisjon

Forklaring til bokstavkodene som benyttes ved PDF rapport:

V = Normalt. Tilstand vurdert «normal» iht. kjøretøyets alder og kjørelengde

R = Reparasjon. Anbefaler utbedring iht. kontrollpunkt

O = Opplysning. Informasjon iht. kontrollpunkt og/eller kjøretøy

S = Skiftet. Kontrollpunkt inkl. komponentskifte

J = Justert. Kontrollpunkt inkl. justering

I = Ikkeutført. Kontrollpunkt ikke vurdert

3. Gjennomføring av test.

Test utføres på et NAF Senter hvis ikke annet er beskrevet.

4. Eiendomsrett

Testens resultat tilhører NAFs kunde. Kundens navn er registrert på side 1 i testrapporten, og eventuelle henvendelser i forbindelse med testen må utføres av registrert kunde. Testresultatene leveres ikke ut til andre uten samtykke fra NAFs kunde.

5. Demontering

NAF demonterer ikke for kontroll/vurdering, og kan dermed ikke påpeke feil som kun avdekkes ved demontering. Dersom NAF oppdager avvik der det trengs demontering for kontroll/vurdering, vil dette anmerkes i testrapporten.

6. Prøvekjøring, periodiske feil og fremtidige problemer

NAF anmerker kun feil og avvik som oppdages på testtidspunktet. Periodiske feil/avvik kan forekomme uten at dette avdekkes pga. manglende symptom(fremtredelse) ved testtidspunktet. Det er ikke mulig å forutse fremtidige problemer, feil eller avvik.

NAF prøvekjører bilen kun i begrenset grad.

7. Avlesing av elektronisk lagrede feilkoder via kjøretøyets OBD kontakt

NAF leser feilkoder på de elektroniske styresystemene som bilprodusenten har gitt tilgang til. Tilgang kan variere mellom ulike bilmerker og modeller og systemene leses med det testutstyret som benyttes av NAF. Det skilles ikke mellom permanente og periodiske feilkoder. NAF kan ikke påvise avvik i bilens oppgitte kilometerstand ved hjelp av diagnose.

8. NAFs ansvar

NAF har vurdert alle kontrollpunkter i den aktuelle testrapporten i henhold til NAFs definisjoner og retningslinjer. Kontrollpunkter som ikke omtales i rapporten er ikke inkludert eller vurdert.

Feil/avvik som avdekkes i etterkant av testen, kan ikke lastes NAF uten at det dokumenteres at følgende kumulative vilkår foreligger:

- feil/avvik må anses å ha foreligget ved testtidspunktet
- feil/avvik kan avdekkes etter gjeldende definisjoner og retningslinjer (innhold) av kontrollpunkt ved testtidspunktet
- feil/avvik kan avdekkes ved benyttet testutstyr i NAF ved testtidspunktet
- feil/avvik kan avdekkes ved gjeldende testforutsetninger ved testtidspunktet
- feil/avvik medfører konsekvenstap
- NAF har opptrådt uaktsomt ved testtidspunktet

9. Klageadgang næringsmarked

Testens resultat tilhører NAFs kunde. Kundens navn er registrert på side 1 i testrapporten. Ved eventuelle uoverensstemmelser i forbindelse med levert dokumentasjon, skal kunde ta dette opp med NAF. NAF er forretningsmessig leverandør til kunde og forholder seg kun til denne avtalepart.

Alle reklamasjoner må være NAF i hende skriftlig senest 10 dager etter at testen er utført.

10. Reklamasjonsansvaret til NAF

Ved uoverensstemmelse mellom tekst og bilder i testrapport og ett av disse viser riktig tilstand, er feilen ikke reklamasjonsgrunn.

NAF AS er ikke ansvarlig for feil i opplysninger som er hentet elektronisk fra 3.-part.

NAF AS kan kreve at bilen stilles til disposisjon for kontroll.

Ved reklamasjon kan NAF AS forlange å få mulighet til å reparere på eget verksted.

Hvis kjøper starter reparasjon på annet verksted uten skriftlig godkjenning fra NAF AS bortfaller retten til å kreve utgiften refundert av NAF AS.

Ved reparasjon på kjøpers verksted beregnes priser etter NAF AS sine innkjøpspriser (Meca eller tilsvarende) og selvkost på timepris. Benyttes DBS-systemet som grunnlag for delepriser benyttes importørpriser uten fraktpåslag.

Arbeidstidsettes iht. Haynes Pro med faktor 1

Diagnoserapport vedlegges der kunden har bestilt dette. Diagnoserapporten betraktes som en del av testrapporten.

Reklamasjonskravets størrelse er under alle omstendigheter oppad begrenset til prisen på testen, med mindre noe annet er særskilt avtalt.

NAF AS anbefaler at budgivere selv inspiserer objektet.

NAF SEM
Døvleveien 23
3170 SEM
Telefon:
Fax:
E-mail:
Website:



2. mai 2024

Køretøj: Mercedes Sprinter Electric (B910) Pritsche
Motorkode: 780.703
Produktionsår: 20-
Kilometerstand: 47010 (skrevet af kontrolløren)
Registrering Nr: EC30305
VIN:
Testet: 2. mai 2024 13:22:09

Fejlkode

Motor	SG-EM: Effektelektronik	0 Fejl
--------------	--------------------------------	---------------

Motor	BMS: batterimanagementsystem	3 Fejl
--------------	-------------------------------------	---------------

Fejlkode: U011500
CAN-bus-forbindelse til drivlinjestyreenhed
Kommunikation forstyrret.

Fejlkode: U016800
CAN-busforbindelse til elektronisk tændingslås
Kommunikation forstyrret.

Fejlkode: U015100
CAN-bus/forbindelse til airbagstyreenhed
Kommunikation forstyrret.

Motor	BMS: Batterimanagementsystem foran	5 Fejl
--------------	-------------------------------------------	---------------

Fejlkode: P1AE700
Højvolskøretøjsnet-isolering
Isoleringsfejl

Fejlkode: P142A00
Højvolskøretøjsnet-isolering
Isolationsadvarsel aktiv.

Fejlkode: U011500
CAN-bus-forbindelse til drivlinjestyreenhed
Kommunikation forstyrret.

Fejlkode: U019B00
CAN-kommunikation med ladeapparat eldrivmotor-/gatewaybatteri
Kommunikation forstyrret.

Fejlkode: U105D00
Kølevæskeregulerings-magnetventil eldriftsbatteri
Funktion ukorrekt.

Motor **BMS: Batterimanagementsystem foran i midten** **6 Fejl**

Fejlkode: U011000
CAN-bus/forbindelse til styreenhed for elektromotor A
Kommunikation forstyrret.

Fejlkode: U011500
CAN-bus-forbindelse til drivlinjestyreenhed
Kommunikation forstyrret.

Fejlkode: U01BB00
CAN-kommunikation med eldriftsbatteri-oplader
Kommunikation forstyrret.

Fejlkode: U019B00
CAN-kommunikation med ladeapparat eldrivmotor-/gatewaybatteri
Kommunikation forstyrret.

Fejlkode: U300100
styreenhed
ulovlig frakobling

Fejlkode: U105D00
Kølevæskeregulerings-magnetventil eldriftsbatteri
Funktion ukorrekt.

Motor **BMS Batterimanagementsystem bagved** **6 Fejl**

Fejlkode: U011000
CAN-bus/forbindelse til styreenhed for elektromotor A
Kommunikation forstyrret.

Fejlkode: U011500
CAN-bus-forbindelse til drivlinjestyreenhed
Kommunikation forstyrret.

Fejlkode: U01BB00
CAN-kommunikation med eldriftsbatteri-oplader
Kommunikation forstyrret.

Fejlkode: U019B00
CAN-kommunikation med ladeapparat eldrivmotor-/gatewaybatteri
Kommunikation forstyrret.

Fejlkode: U300100
styreenhed
ulovlig frakobling

Fejlkode: U105D00
Kølevæskeregulerings-magnetventil eldriftsbatteri
Funktion ukorrekt.

Motor **BMS: Batterimanagementsystem bagved i midten** **5 Fejl**

Fejlkode: U011000
CAN-bus/forbindelse til styreenhed for elektromotor A
Kommunikation forstyrret.

Fejlkode: U011500
CAN-bus-forbindelse til drivlinjestyreenhed
Kommunikation forstyrret.

Fejlkode: U01BB00
CAN-kommunikation med eldriftsbatteri-oplader
Kommunikation forstyrret.

Fejlkode: U019B00
CAN-kommunikation med ladeapparat eldrivmotor-/gatewaybatteri
Kommunikation forstyrret.

Fejlkode: U105D00
Kølevæskeregulerings-magnetventil eldriftsbatteri
Funktion ukorrekt.

Motor **SG-LG Oplader tio batteripakke** **1 Fejl**

Fejlkode: P0D8400
On-Board-oplader
Indgangsstrømkreds med fejl.

Motor **DDW DC-DC-konverter** **0 Fejl**

Motor **SOGE motorlydssimulator** **ikke tilgængelig**

Motor **Jævnstrøm-ladeforbindelsesenhed** **4 Fejl**

Fejlkode: P0CF464

Fejlkode: P13E871
Højspændings-ladekabel
Stiklås fejlbehæftet

Fejlkode: P2DBD1C

Fejlkode: P2E8892

ABS **ABS/ESP OBD** **0 Fejl**

Airbag **SRS Airbagstyreenhed** **0 Fejl**

Klimaanlæg **KLA Klimaanlæg** **1 Fejl**

Fejlkode: B229271
klimakompressor
Motor blokeret.

Sikkerhed **ABA: Aktiv bremseassistent** **ikke tilgængelig**
Hella Gutmann Solutions GmbH -3- mega macs X

Sikkerhed	Højre bagradarsensor	ikke tilgængelig
Sikkerhed	Venstre bagradarsensor	ikke tilgængelig
Komfort	KI: Kombiinstrument	1 Fejl

Fejlkode: B226656
Kørselsautoriseringsdata
Modtagne data ugyldige.

Komfort	Fartskriver	ikke tilgængelig
Komfort	MFK: Multifunktionskamera	0 Fejl
Komfort	RFK: Bakkamera	ikke tilgængelig
Komfort	OBF dig. OBD	ikke tilgængelig
Komfort	SG-SW-L Styreenhed forlygte til venstre	ikke tilgængelig
Komfort	SG-SW-R Styreenhed forlygte til højre	ikke tilgængelig
Komfort	SAM (signalregistrerings- + aktiveringsmodul)	4 Fejl

Fejlkode: B108A2A
Sædevarme
Der foreligger ingen signalændring.

Fejlkode: B162A15
Nærlys venstre side
Afbrydelse/kortslutning til plus

Fejlkode: B23267B
Sprinklervand-niveausensor
For lavt påfyldningsniveau.

Fejlkode: U021241
CAN-bus-forbindelse til ratstammemodul
gen. checksumfejl

Komfort	LRE Ratstammeelektronik	0 Fejl
Komfort	TSG VL Dørstyreenhed VF	1 Fejl

Fejlkode: B18B113
Centrallåsens servomotor
Styrestrømkreds, afbrydelse.

Komfort	TSG VR Dørstyreenhed HF	1 Fejl
----------------	--------------------------------	---------------

Fejlkode: U120A00
Sædevarmekontakt
Fejl i kommunikation.

Komfort	STL: Elektrisk skydedør i venstre side	ikke tilgængelig
Komfort	STR: Elektrisk skydedør i højre side	ikke tilgængelig
Komfort	EZS: Elektr. tændingslås	1 Fejl

Fejlkode: U116000
CAN-bus
Bus-vågning genkendt.

Komfort	MRM Ratstammestyreenhed	0 Fejl
Komfort	PARK: Parkeringshjælp	ikke tilgængelig
Komfort	AHE: Anhængerregistrering	ikke tilgængelig
Komfort	ESE indstilling førersæde	ikke tilgængelig
Komfort	ESE indstilling passagersæde	ikke tilgængelig
Komfort	PSM: Programmerbart specialmodul	0 Fejl
Komfort	OLU: Onboard Logic Unit	ikke tilgængelig
Tyverisikring	EDW: Tyverialarm	ikke tilgængelig
Styretøj	Elektr. servostyring	0 Fejl
Audio/Video	MBAC: Mercedes-Benz Advanced Control	ikke tilgængelig
Audio/Video	MBUX Head Unit	ikke tilgængelig
Audio/Video	ZAN OBD	ikke tilgængelig
Audio/Video	Telematik HERMES	2 Fejl

Fejlkode: B143A13
Mikrofon 1
Afbrydelse i strømkreds .

Fejlkode: U044200
CAN-bus-forbindelse til drivlinjestyreenhed
Kommunikation/signal uplausibelt.

Audio/Video	MTAS Mobiltelefonholder	ikke tilgængelig
Dæktryksovervågning	RDK OBD	ikke tilgængelig