



4564705

# NAF Bruktbiltest

Testdato  
16.05.2024



## Kunde

<b>Navn</b>	Auksjonen.no As	<b>Kontaktperson</b>	
<b>Medlemsnummer</b>	94448735	<b>Navn</b>	Auksjonen.no As
<b>Adresse</b>	Døvleveien 23	<b>Telefon</b>	33 30 05 40
<b>Postnummer og -sted</b>	3170 SEM	<b>E-post</b>	
<b>Telefon</b>	33 30 05 40		
<b>Ekstern referanse</b>	395709		



## Kjøretøy

<b>Bilmerke</b>	Toyota	<b>Motorstørrelse</b>	1798 cm <sup>3</sup>
<b>Modell</b>	C-HR	<b>Motoreffekt</b>	72 kW
<b>Type</b>	AX1T(EU,M)	<b>Aksler i drift</b>	1
<b>Registreringsnr.</b>	LY85028	<b>Drivstofftype</b>	Bensin
<b>Understellsnr.</b>	NMTKZ3BX70R292798	<b>Kjøretøygruppe</b>	101
<b>Km.stand.</b>	55639	<b>Bruktimportert</b>	Nei
<b>Farge</b>	Rød	<b>Registreringsår</b>	2019
		<b>Registrert første gang</b>	27.06.2019



## Informasjon

NAF Bruktbiltest (BBT) er en uavhengig vurdering av kjøretøyets tekniske tilstand iht. definerte kontrollpunkter. De aktuelle kontrollpunktene fremkommer i testen og vurderes / bedømmes etter NAF sine definisjoner og retningslinjer som også hensyntar bilens alder og km-stand.

NAF anmerker kun feil, mangler og avvik som avdekkes på testtidspunktet. Forutsetninger for utført test er angitt på side 2 i denne rapporten. NAF demonterer ikke for kontroll. Det kan være indikasjon knyttet til tekniske forhold som krever ytterligere utredning for å kunne fastslå omfang. Det kan også være periodiske feil som ikke kan avdekkes på testtidspunktet. Se utfyllende leveransebeskrivelse side 6.

NAF Bruktbiltest er utført på oppdrag av bilforhandler. Alle henvendelser til testen og øvrige forhold til bilens tekniske tilstand må avklares mellom kjøper av bilen og bilforhandler testen er utstedt til.



4564705

## Testresultater

Ref.Id	Repareres	Resultat	Beskrivelse
17.1	Lys	Virker ikke:	Høyre skiltlys
58.6	Tilstand 12 volt batteri	Bør skifte batteri!	
86.2	Lakk / karosseri utvendig	Lakkriper:	Støtfanger foran, Panser, Tak
97.1	Døråpning	Sår eller skade:	Høyre fordør, Venstre fordør

Ref.Id	Opplysning	Resultat	Beskrivelse
6.16	Bremseskiver	Overflaterust eller mindre enn 25% av overflaten rustet	Begge sider foran
6.17		Overflaterust eller mindre enn 50% av overflaten rustet	Begge sider bak
23.6	Full systemskann	Etter avtale med kunde er feilkode/r slettet, feilsøking må påregnes dersom feilkode dukker opp igjen	
81.9	Frontrute	Noe steinsprut	
86.16	Lakk / karosseri utvendig	Lakkriper:	Høyre forskjerm, Høyre bakdør, Støtfanger bak, Høyre A-stolpe, Venstre fordør
86.17		Diverse småbulker/lakkriper	
86.18		Småbulker:	Venstre fordør
86.19		Bulk(er)	Høyre bakskjerm
86.34		* Diverse steinsprut/lakksår. Diverse riper/sår i plastdetaljer.	
88.15	Underside	* Noe løse deksler/skvettlapper foran.	

## Servicehistorikk

Angitte servicer er de som er oppført i serviceheftet/annen dokumentasjon funnet i bilen. Avvik i forhold til angitte serviceintervaller/retningslinjer i serviceheftet, anmerkes og fremkommer i rapporten.

Dato	Km.stand
21.06.2022	34815
22.06.2021	18331
23.06.2020	9671

## Testforhold

<b>Maks hastighet ved prøvekjøring</b>	60 km/t
<b>Utetemperatur ved prøvekjøring</b>	16 °C
<b>Føreforhold ved prøvekjøring</b>	Tørt
<b>Er bilen skitten eller nediset:</b>	Nei
<b>Frist for neste EU kontroll</b>	27.06.2025



4564705

**Prøvekjøring**

1 - Kjøreegenskaper ✓

**Generell informasjon**

3 - Nøkler / Utstyr ✓

4 - Service/ Dokum. ✓

**Bremser**

5 - Bremsbelegg ✓

6 - Bremseskiver O

8 - Parkeringsbrems ✓

9 - Bremsevirkning ✓

10 - Bremsevæsknivå ✓

12 - Bremsørør ✓

13 - Bremseslanger ✓

14 - Bremskraftforsterker ✓

15 - Brems pedal ✓

**Lys og signaler**

17 - Lys R

19 - Refleks ✓

20 - Lyd / lyssignaler ✓

21 - Varsellamper ✓

22 - Varsellamper utvidet ✓

**e-Diagnose**

23 - Full systemskann O

**Motor**

27 - Motor virkemåte ✓

28 - Utvendig tilstand motor ✓

29 - Oljenivå motor ✓

30 - Kjølevæske ✓

31 - Kjølevifte ✓

32 - Kjølesystem ✓

33 - Eksosanlegg ✓

35 - Motorfester ✓

36 - Drivstofftank, rør, slange ✓

37 - Registerreim ✓

**Drivverk**

40 - Girkasse (automatisk) ✓

42 - Drivaksler ✓

**Elektriske anlegg**

44 - Instrument belysning ✓

45 - Instrumenter ✓

46 - Radio / Multimedia ✓

47 - Elektrisk vindusheis ✓

48 - Oppvarmet bakrute ✓

49 - Kupevifte ✓

50 - Varmeapparat / klimaanlegg (AC) ✓

51 - Vindusvisker, spyler (foran/bak) ✓

52 - Lyktespyler / Visker ✓

53 - Sentrallås ✓

54 - Setevarmer ✓

55 - Ladespenning generator ✓

57 - Batteri ytre tilstand ✓

58 - Tilstand 12 volt batteri R

63 - Kabler for fremdriftssystem elbil/hybrid ✓

64 - Utv. tilstand fremdriftsbatteri elbil/hybrid ✓

**Hjul, dekk, felg**

65 - Dekk ✓

66 - Felg ✓

**Hjul, dekk, felg**

67 - Ekstra hjulsett ✓

68 - Hjullager ✓

69 - Reserverhjul / dekkreparasjonssett ✓

**Styring**

71 - Ratt, rattaksel, ledd ✓

72 - Styresnekke, tannstang ✓

73 - Styrestag/ledd ✓

74 - Styreservo ✓

**Hjuloppheng**

75 - Støtdempere ✓

76 - Stabilisator ✓

77 - Fjærer / fjærbein ✓

78 - Opphengs- / bærearmer foraksel ✓

79 - Opphengs- / bærearmer bakaksel ✓

80 - Travers ✓



4564705

## Karosseri

81 - Frontrute	○
82 - Siderute/bakrute	✓
83 - Dør-/panseråpner	✓
84 - Lås	✓
86 - Lakk / karosseri utvendig	R
87 - Utvendig speil	✓
88 - Underside	○
89 - Understellsnummer	✓

## Interiør

91 - Dashbord / midtkonsoll	✓
92 - Luftdyse kupé	✓
93 - Taktrekk	✓
94 - Solskjerm	✓
95 - Innvendig speil	✓
96 - Dørtrekk	✓
97 - Døråpning	R
98 - Seter	✓
99 - Bilbelte	✓
100 - Gulvmatter/-teppe	✓
101 - Bagasjeromstildekning	✓
102 - Laste-/bagasjerom	✓
103 - Interiør generelt	✓
104 - Varseltrekant	✓



4564705

**Måleverdier**

<b>Ref.Id</b>	<b>Punkt</b>	<b>Fråse</b>	<b>Måleverdi</b>
3.1	Nøkler / Utstyr	Antall nøkler:	2 stk
6.1	Bremsekiver		Kontrollert visuelt
9.1	Bremsevirkning	Bremsevirkning, VF	210,00
9.2		Bremsevirkning, HF	210,00
9.3		Bremsevirkning, VB	170,00
9.4		Bremsevirkning, HB	170,00
30.1	Kjølevæske	Kjølevæskens frysepunkt, frostsikker ned til minus:	40 °C
37.1	Registerreim		Bilen har registerkjede
50.1	Varmeapparat / klimaanlegg (AC)	Temperatur på luft inn i klimaanlegg	21 °C
50.2		Temperatur på luft ut av klimaanlegg	3 °C
55.1	Ladespenning generator	Ladespenning med last (V)	14,00 volt
55.2		Ladespenning uten last (V)	14,30 volt
58.1	Tilstand 12 volt batteri	Referanseverdi norm:	EN
58.2		Referanseverdi kaldstart-kapasitet:	360 ampere
58.3		Målt kaldstart-kapasitet:	229 ampere
65.1	Dekk	Mønsterdybde VF	3,50 mm
65.2		Mønsterdybde HF	4,50 mm
65.3		Mønsterdybde VB	5,50 mm
65.4		Mønsterdybde HB	5,00 mm
65.5		Bilen er utrustet med:	Sommerdekk
66.1	Felg	Felg montert på bilen:	Lettmetallfelg
67.1	Ekstra hjulsett	Mønsterdybde	6,00 mm
67.2		Mønsterdybde	6,00 mm
67.3		Mønsterdybde	7,00 mm
67.4		Mønsterdybde	7,00 mm
67.5		Ekstra hjulsett er utrustet med:	Vinterdekk m/pigg
67.6		Felg på ekstra hjulsett:	Lettmetallfelg



4564705

## Bilder og vedlegg



1. Generelt



2. Generelt



3. Generelt



4. Generelt



5. Generelt



6. Generelt



7. Generelt



8. Generelt



9. Generelt



10. Generelt



11. Generelt



12. Generelt



4564705



13. Generelt



14. Generelt



15. Generelt



16. Generelt



17. Generelt



18. Generelt

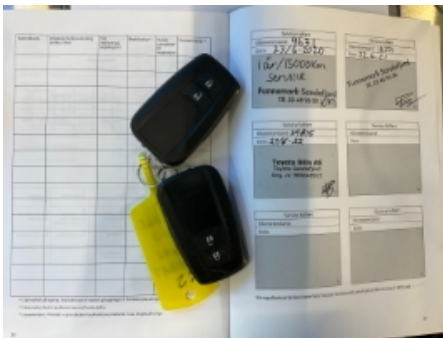

19. Generelt



20. Generelt



21. Generelt



22. Generelt



23. Generelt



24. Generelt



4564705



25. Generelt



26. Generelt



27. Generelt



28. Generelt



29. Generelt



30. Generelt



31. Generelt

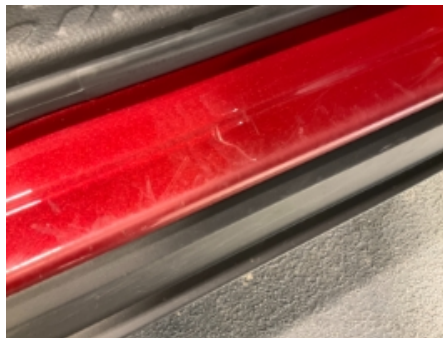

32. Generelt



33. Generelt



34. Generelt



35. Generelt

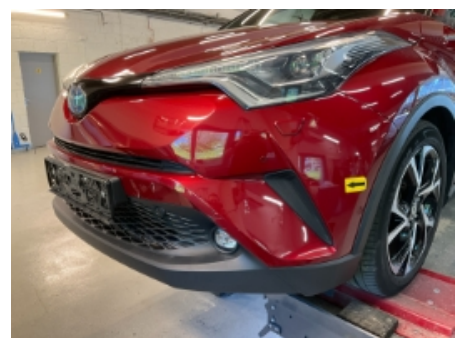

36. Generelt





4564705



**37. Generelt**



**38. Generelt**

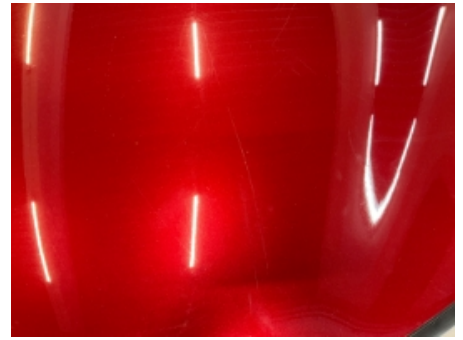

**39. Generelt**



**40. Generelt**



**41. Generelt**



**42. Generelt**



4564705

## Leveransebetingelser

### 1. Testrapporten

Testrapporten inneholder identifikasjon av kjøretøy og kunde samt beskrivelse av testens omfang med måleresultater der det foreligger.

### 2. Bedømming-vurderingsdefinisjon

Forklaring til bokstavkodene som benyttes ved PDF rapport:

V = Normalt. Tilstand vurdert «normal» iht. kjøretøyets alder og kjørelengde

R = Reparasjon. Anbefaler utbedring iht. kontrollpunkt

O = Opplysning. Informasjon iht. kontrollpunkt og/eller kjøretøy

S = Skiftet. Kontrollpunkt inkl. komponentskifte

J = Justert. Kontrollpunkt inkl. justering

I = Ikkeutført. Kontrollpunkt ikke vurdert

### 3. Gjennomføring av test.

Test utføres på et NAF Senter hvis ikke annet er beskrevet.

### 4. Eiendomsrett

Testens resultat tilhører NAFs kunde. Kundens navn er registrert på side 1 i testrapporten, og eventuelle henvendelser i forbindelse med testen må utføres av registrert kunde. Testresultatene leveres ikke ut til andre uten samtykke fra NAFs kunde.

### 5. Demontering

NAF demonterer ikke for kontroll/vurdering, og kan dermed ikke påpeke feil som kun avdekkes ved demontering. Dersom NAF oppdager avvik der det trengs demontering for kontroll/vurdering, vil dette anmerkes i testrapporten.

### 6. Prøvekjøring, periodiske feil og fremtidige problemer

NAF anmerker kun feil og avvik som oppdages på testtidspunktet. Periodiske feil/avvik kan forekomme uten at dette avdekkes pga. manglende symptom(fremtredelse) ved testtidspunktet. Det er ikke mulig å forutse fremtidige problemer, feil eller avvik.

NAF prøvekjører bilen kun i begrenset grad.

### 7. Avlesing av elektronisk lagrede feilkoder via kjøretøyets OBD kontakt

NAF leser feilkoder på de elektroniske styresystemene som bilprodusenten har gitt tilgang til. Tilgang kan variere mellom ulike bilmerker og modeller og systemene leses med det testutstyret som benyttes av NAF. Det skilles ikke mellom permanente og periodiske feilkoder. NAF kan ikke påvise avvik i bilens oppgitte kilometerstand ved hjelp av diagnose.

### 8. NAFs ansvar

NAF har vurdert alle kontrollpunkter i den aktuelle testrapporten i henhold til NAFs definisjoner og retningslinjer. Kontrollpunkter som ikke omtales i rapporten er ikke inkludert eller vurdert.

Feil/avvik som avdekkes i etterkant av testen, kan ikke lastes NAF uten at det dokumenteres at følgende kumulative vilkår foreligger:

- feil/avvik må anses å ha foreligget ved testtidspunktet
- feil/avvik kan avdekkes etter gjeldende definisjoner og retningslinjer (innhold) av kontrollpunkt ved testtidspunktet
- feil/avvik kan avdekkes ved benyttet testutstyr i NAF ved testtidspunktet
- feil/avvik kan avdekkes ved gjeldende testforutsetninger ved testtidspunktet
- feil/avvik medfører konsekvenstap
- NAF har opptrådt uaktsomt ved testtidspunktet

### 9. Klageadgang næringsmarked

Testens resultat tilhører NAFs kunde. Kundens navn er registrert på side 1 i testrapporten. Ved eventuelle uoverensstemmelser i forbindelse med levert dokumentasjon, skal kunde ta dette opp med NAF. NAF er forretningsmessig leverandør til kunde og forholder seg kun til denne avtalepart.

Alle reklamasjoner må være NAF i hende skriftlig senest 10 dager etter at testen er utført.

### 10. Reklamasjonsansvaret til NAF

Ved uoverensstemmelse mellom tekst og bilder i testrapport og ett av disse viser riktig tilstand, er feilen ikke reklamasjonsgrunn.

NAF AS er ikke ansvarlig for feil i opplysninger som er hentet elektronisk fra 3.-part.

NAF AS kan kreve at bilen stilles til disposisjon for kontroll.

Ved reklamasjon kan NAF AS forlange å få mulighet til å reparere på eget verksted.

Hvis kjøper starter reparasjon på annet verksted uten skriftlig godkjenning fra NAF AS bortfaller retten til å kreve utgiften refundert av NAF AS.

Ved reparasjon på kjøpers verksted beregnes priser etter NAF AS sine innkjøpspriser (Meca eller tilsvarende) og selvkost på timepris. Benyttes DBS-systemet som grunnlag for delepriser benyttes importørpriser uten fraktpåslag.

Arbeidstidsettes iht. Haynes Pro med faktor 1

Diagnoserapport vedlegges der kunden har bestilt dette. Diagnoserapporten betraktes som en del av testrapporten.

Reklamasjonskravets størrelse er under alle omstendigheter oppad begrenset til prisen på testen, med mindre noe annet er særskilt avtalt.

NAF AS anbefaler at budgivere selv inspiserer objektet.

NAF SEM  
Døvleveien 23  
3170 SEM  
Telefon:  
Fax:  
E-mail:  
Website:



16. mai 2024

Køretøj: Toyota C-HR 1.8i 16V VVT-i HSD  
Motorkode: 2 ZR-FXE  
Produktionsår: 16-20  
Kilometerstand: 55639 (skrevet af kontrolløren)  
Registrering Nr: LY 85028  
VIN: NMTKZ3BX70R292798 (udlæst fra styreenhed)  
Testet: 16. mai 2024 09:58:21

---

Fejlkode

---

<b>OBD</b>	<b>OBD</b>	<b>0 Fejl</b>
<b>Motor</b>	<b>Motor og ECT</b>	<b>0 Fejl</b>
<b>Motor</b>	<b>Motorgenerator</b>	<b>0 Fejl</b>
<b>Motor</b>	<b>HC Hybridovervågning</b>	<b>0 Fejl</b>
<b>Motor</b>	<b>GS variabelt kølerjalousi</b>	<b>ikke tilgængelig</b>
<b>ABS</b>	<b>ABS/VSC</b>	<b>0 Fejl</b>
<b>ABS</b>	<b>Parkeringsbremsemodul</b>	<b>0 Fejl</b>
<b>Airbag</b>	<b>SRS Airbag</b>	<b>0 Fejl</b>
<b>Airbag</b>	<b>PC selestrammer med nødbremseassistent 2</b>	<b>0 Fejl</b>
<b>Klimaanlæg</b>	<b>Klimaanlæg</b>	<b>0 Fejl</b>
<b>Komfort</b>	<b>BCM Body Control Modul</b>	<b>1 Fejl</b>
Fejlkode: U0155 CAN-bus-forbindelse til kombiinstrument Kommunikation forstyrret.		
<b>Komfort</b>	<b>CG Central gateway-styreenhed</b>	<b>0 Fejl</b>
<b>Komfort</b>	<b>PSC batterimanagementsystem</b>	<b>0 Fejl</b>

<b>Komfort</b>	<b>Kombiinstrument</b>	<b>1 Fejl</b>
Fejlkode: B150A Adgangssystem uden nøgle Fejl i kommunikation.		
<b>Komfort</b>	<b>DDM førerdørsmodul</b>	<b>0 Fejl</b>
<b>Komfort</b>	<b>PDM passagerdørsmodul</b>	<b>0 Fejl</b>
<b>Komfort</b>	<b>RLDM Dørmodul VB</b>	<b>0 Fejl</b>
<b>Komfort</b>	<b>RRDM Dørmodul HB</b>	<b>1 Fejl</b>
Fejlkode: B2312 Hovedafbryder el rudehejs Strømkreds med fejl.		
<b>Komfort</b>	<b>Rudehejs-hovedkontakt</b>	<b>0 Fejl</b>
<b>Komfort</b>	<b>FRC Frontkamera</b>	<b>0 Fejl</b>
<b>Komfort</b>	<b>RSA færdselstavlerregistrering</b>	<b>0 Fejl</b>
<b>Komfort</b>	<b>BSM vognbaneskiftassistent</b>	<b>0 Fejl</b>
<b>Komfort</b>	<b>BSMS Vognbaneskiftassistent slave</b>	<b>0 Fejl</b>
<b>Komfort</b>	<b>RC 2 adaptiv fartpilot 2</b>	<b>ikke tilgængelig</b>
<b>Komfort</b>	<b>CC fartpilot HV</b>	<b>0 Fejl</b>
<b>Komfort</b>	<b>CS Afstandssonar</b>	<b>0 Fejl</b>
<b>Komfort</b>	<b>HL forlygtehøjdeindstilling</b>	<b>0 Fejl</b>
<b>Komfort</b>	<b>AFS adaptivt forlygte-system</b>	<b>0 Fejl</b>
<b>Komfort</b>	<b>ES adgangssystem uden nøgle</b>	<b>1 Fejl</b>
Fejlkode: U0155 CAN-bus-forbindelse til kombiinstrument Kommunikation forstyrret.		
<b>Komfort</b>	<b>Radarsensor foran</b>	<b>0 Fejl</b>
<b>Tyverisikring</b>	<b>Tyverialarm CAN</b>	<b>ikke tilgængelig</b>
<b>Styretøj</b>	<b>EMPS elektromekanisk servostyring</b>	<b>0 Fejl</b>
<b>Audio/Video</b>	<b>Navigation</b>	<b>2 Fejl</b>

Fejlkode: U0293  
Hybridstyreenhed  
Fejl i kommunikation.  
Hella Gutmann Solutions GmbH

Fejlkode: U0140  
CAN-bus/forbindelse til karosseristyreenhed  
Kommunikation forstyrret.

## **Dæktryksovervågning      TPM dæktryksskontrol**

**4 Fejl**

Fejlkode: C2121  
Sender + dæktrykføler 1  
Funktion ukorrekt.

Fejlkode: C2122  
Sender + dæktrykføler 2  
Funktion ukorrekt.

Fejlkode: C2123  
Sender + dæktrykføler 3  
Funktion ukorrekt.

Fejlkode: C2124  
Sender + dæktrykføler 4  
Funktion ukorrekt.