



4522323

NAF Bruktbiltest

Testdato
30.04.2024



Kunde

Navn	Auksjonen.no As	Kontaktperson	
Medlemsnummer	94448735	Navn	Auksjonen.no As
Adresse	Døvleveien 23	Telefon	33 30 05 40
Postnummer og -sted	3170 SEM	E-post	
Telefon	33 30 05 40		
Ekstern referanse	387913		



Kjøretøy

Bilmerke	Mercedes-Benz	Motorstørrelse	2143 cm ³
Modell	Sprinter	Motoreffekt	120 kW
Type	906BA35	Aksler i drift	1
Registreringsnr.	VJ15210	Drivstofftype	Diesel
Understellsnr.	WDB9071351N044714	Kjøretøygruppe	315
Km.stand.	308197	Bruktimportert	Nei
Farge	Hvit	Registreringsår	2019
		Registrert første gang	05.07.2019



Informasjon

NAF Bruktbiltest (BBT) er en uavhengig vurdering av kjøretøyets tekniske tilstand iht. definerte kontrollpunkter. De aktuelle kontrollpunktene fremkommer i testen og vurderes / bedømmes etter NAF sine definisjoner og retningslinjer som også hensyntar bilens alder og km-stand.

NAF anmerker kun feil, mangler og avvik som avdekkes på testtidspunktet. Forutsetninger for utført test er angitt på side 2 i denne rapporten. NAF demonterer ikke for kontroll. Det kan være indikasjon knyttet til tekniske forhold som krever ytterligere utredning for å kunne fastslå omfang. Det kan også være periodiske feil som ikke kan avdekkes på testtidspunktet. Se utfyllende leveransebeskrivelse side 6.

NAF Bruktbiltest er utført på oppdrag av bilforhandler. Alle henvendelser til testen og øvrige forhold til bilens tekniske tilstand må avklares mellom kjøper av bilen og bilforhandler testen er utstedt til.



4522323

Testresultater

Ref.Id	Repareres	Resultat	Beskrivelse
1.10	Kjøreegenskaper	Vibrasjon i ratt	
3.5	Nøkler / Utstyr	Nøkkel/er mangler	
17.1	Lys	Virker ikke:	Tåkebaklys, Venstre bremselys
23.1	Full systemskann	Det finnes feilkoder, se rapport	
23.2		Diagnoseavlesing ligger i testrapport	
45.13	Instrumenter	Ryggekamera har uklart bilde	
67.17	Ekstra hjulsett	Ekstra hjulsett mangler	
81.2	Frontrute	En eller flere steinsprutrosetter som ikke er utbedret <ul style="list-style-type: none">Reparasjonsmetode: Skift	
86.3	Lakk / karosseri utvendig	Skadet:	Støtfanger bak
86.8		Rustangrep:	Tak
86.11		Steinsprut/lakksår	Panser
86.13		Lakkslipp/flassing	Høyre forskjerm
97.1	Døråpning	Sår eller skade:	Venstre fordør
98.3	Seter	Hull/rift gjennom setetrekk:	Venstre foran

Ref.Id	Opplysning	Resultat	Beskrivelse
4.12	Service/ Dokum.	Bilen har digital servicebok, denne er ikke kontrollert av NAF	
6.17	Bremsekiver	Overflaterust eller mindre enn 50% av overflaten rustet	Begge sider bak
23.6	Full systemskann	Etter avtale med kunde er feilkode/r slettet, feilsøking må påregnes dersom feilkode dukker opp igjen	
29.12	Oljenivå motor	Bilen er ikke utstyrt med peilepinne, oljenivå er ikke kontrollert	
65.22	Dekk	Noe skjevslitt dekk	

Servicehistorikk

Bilen har elektronisk servicedokumentasjon

Testforhold

Maks hastighet ved prøvekjøring	60 km/t
Utetemperatur ved prøvekjøring	15 °C
Føreforhold ved prøvekjøring	Tørt
Bilen ble prøvekjørt:	Driftsvarm motor
Er bilen skitten eller nediset:	Nei
Frist for neste EU kontroll	18.07.2025



4522323

Prøvekjøring

- 1 - Kjøreegenskaper **R**
- 2 - Unormal lyd **✓**

Generell informasjon

- 3 - Nøkler / Utstyr **R**
- 4 - Service/ Dokum. **O**

Bremser

- 5 - Bremsbelegg **✓**
- 6 - Bremseskiver **O**

Bremser

- 8 - Parkeringsbrems **✓**
- 9 - Bremsvirkning **✓**
- 10 - Bremsvæsknivå **✓**
- 12 - Bremserør **✓**
- 13 - Bremseslanger **✓**
- 14 - Bremskraftforsterker **✓**
- 15 - Brems pedal **✓**

Lys og signaler

- 17 - Lys **R**
- 19 - Refleks **✓**
- 20 - Lyd / lyssignaler **✓**
- 21 - Varsellamper **✓**
- 22 - Varsellamper utvidet **✓**

e-Diagnose

- 23 - Full systemskann **R**

Motor

- 26 - Avgassanalyse (Diesel) **✓**
- 27 - Motor virkemåte **✓**
- 28 - Utvendig tilstand motor **✓**
- 29 - Oljenivå motor **O**
- 30 - Kjølevæske **✓**
- 31 - Kjølevifte **✓**
- 32 - Kjølesystem **✓**
- 33 - Eksosanlegg **✓**
- 35 - Motorfester **✓**
- 36 - Drivstofftank, rør, slange **✓**

Drivverk

- 40 - Girkasse (automatisk) **✓**
- 41 - Differensial **✓**
- 42 - Drivaksler **✓**
- 43 - Mellomaksel **✓**

Elektriske anlegg

- 44 - Instrument belysning **✓**
- 45 - Instrumenter **R**
- 47 - Elektrisk vindusheis **✓**
- 49 - Kupevifte **✓**
- 50 - Varmeapparat / klimaanlegg (AC) **✓**
- 51 - Vindusvisker, spyler (foran/bak) **✓**

Elektriske anlegg

- 53 - Sentrallås **✓**
- 54 - Setevarmer **✓**
- 55 - Ladespenning generator **✓**
- 56 - Drivrem generator **✓**
- 58 - Tilstand 12 volt batteri **✓**
- 59 - Tilhengerkontakt **✓**

Hjul, dekk, felg

- 65 - Dekk **O**
- 66 - Felg **✓**
- 67 - Ekstra hjulsett **R**
- 68 - Hjullager **✓**

Styring

- 71 - Ratt, rattaksel, ledd **✓**
- 72 - Styresnekke, tannstang **✓**
- 73 - Styrestag/ledd **✓**
- 74 - Styreservo **✓**

Hjuloppheng

- 75 - Støtdempere **✓**
- 76 - Stabilisator **✓**
- 77 - Fjærer / fjærbein **✓**
- 78 - Opphengs- / bærearmer foraksel **✓**
- 79 - Opphengs- / bærearmer bakaksel **✓**
- 80 - Travers **✓**



4522323

Karosseri

81 - Frontrute	R
82 - Siderute/bakrute	✓
83 - Dør-/panseråpner	✓
86 - Lakk / karosseri utvendig	R
87 - Utvendig speil	✓
88 - Underside	✓
89 - Understellsnummer	✓

Interiør

91 - Dashbord / midtkonsoll	✓
94 - Solskjerm	✓
97 - Døråpning	R
98 - Seter	R
99 - Bilbelte	✓
104 - Varseltrekant	✓



4522323

Måleverdier

Ref.Id	Punkt	Fråse	Måleverdi
3.1	Nøkler / Utstyr	Antall nøkler:	1 stk
6.1	Bremseskiver		Ikke mulig å måle pga felgens utforming
9.1	Bremsevirkning	Bremsevirkning, VF	320,00
9.2		Bremsevirkning, HF	320,00
9.3		Bremsevirkning, VB	280,00
9.4		Bremsevirkning, HB	280,00
26.1	Avgassanalyse (Diesel)		Euro 5 eller høyere uten feilkoder
30.1	Kjølevæske	Kjølevæskens frysepunkt, frostsikker ned til minus:	50 °C
50.1	Varmeapparat / klimaanlegg (AC)	Temperatur på luft inn i klimaanlegg	18 °C
50.2		Temperatur på luft ut av klimaanlegg	10 °C
55.1	Ladespenning generator	Ladespenning med last (V)	14,60 volt
55.2		Ladespenning uten last (V)	14,60 volt
58.1	Tilstand 12 volt batteri	Referanseverdi norm:	EN
58.2		Referanseverdi kaldstart-kapasitet:	720 ampere
58.3		Målt kaldstart-kapasitet:	615 ampere
65.1	Dekk	Mønsterdybde VF	6,00 mm
65.2		Mønsterdybde HF	6,00 mm
65.3		Mønsterdybde VB	5,00 mm
65.4		Mønsterdybde HB	5,00 mm
65.5		Bilen er utrustet med:	Sommerdekk
66.1	Felg	Felg montert på bilen:	Stålfelg
67.1	Ekstra hjulsett		Ikke målt grunnet manglende tilgjengelighet



4522323

Bilder og vedlegg



1. Generelt



2. Generelt



3. Generelt



4. Generelt

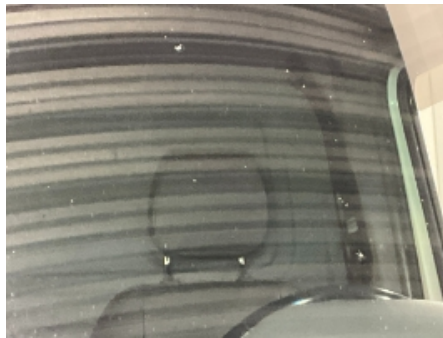

5. Generelt



6. Generelt



7. Generelt



8. Generelt



9. Generelt



10. Generelt



11. Generelt



12. Generelt



4522323



13. Generelt



14. Generelt



15. Generelt



16. Generelt



17. Generelt



18. Generelt



19. Generelt



20. Generelt



21. Generelt



22. Generelt



23. Generelt



24. Generelt



4522323



25. Generelt



26. Generelt



27. Generelt



28. Generelt



4522323

Leveransebetingelser

1. Testrapporten

Testrapporten inneholder identifikasjon av kjøretøy og kunde samt beskrivelse av testens omfang med måleresultater der det foreligger.

2. Bedømming-vurderingsdefinisjon

Forklaring til bokstavkodene som benyttes ved PDF rapport:

V = Normalt. Tilstand vurdert «normal» iht. kjøretøyets alder og kjørelengde

R = Reparasjon. Anbefaler utbedring iht. kontrollpunkt

O = Opplysning. Informasjon iht. kontrollpunkt og/eller kjøretøy

S = Skiftet. Kontrollpunkt inkl. komponentskifte

J = Justert. Kontrollpunkt inkl. justering

I = Ikkeutført. Kontrollpunkt ikke vurdert

3. Gjennomføring av test.

Test utføres på et NAF Senter hvis ikke annet er beskrevet.

4. Eiendomsrett

Testens resultat tilhører NAFs kunde. Kundens navn er registrert på side 1 i testrapporten, og eventuelle henvendelser i forbindelse med testen må utføres av registrert kunde. Testresultatene leveres ikke ut til andre uten samtykke fra NAFs kunde.

5. Demontering

NAF demonterer ikke for kontroll/vurdering, og kan dermed ikke påpeke feil som kun avdekkes ved demontering. Dersom NAF oppdager avvik der det trengs demontering for kontroll/vurdering, vil dette anmerkes i testrapporten.

6. Prøvekjøring, periodiske feil og fremtidige problemer

NAF anmerker kun feil og avvik som oppdages på testtidspunktet. Periodiske feil/avvik kan forekomme uten at dette avdekkes pga. manglende symptom(fremtredelse) ved testtidspunktet. Det er ikke mulig å forutse fremtidige problemer, feil eller avvik.

NAF prøvekjører bilen kun i begrenset grad.

7. Avlesing av elektronisk lagrede feilkoder via kjøretøyets OBD kontakt

NAF leser feilkoder på de elektroniske styresystemene som bilprodusenten har gitt tilgang til. Tilgang kan variere mellom ulike bilmerker og modeller og systemene leses med det testutstyret som benyttes av NAF. Det skilles ikke mellom permanente og periodiske feilkoder. NAF kan ikke påvise avvik i bilens oppgitte kilometerstand ved hjelp av diagnose.

8. NAFs ansvar

NAF har vurdert alle kontrollpunkter i den aktuelle testrapporten i henhold til NAFs definisjoner og retningslinjer. Kontrollpunkter som ikke omtales i rapporten er ikke inkludert eller vurdert.

Feil/avvik som avdekkes i etterkant av testen, kan ikke lastes NAF uten at det dokumenteres at følgende kumulative vilkår foreligger:

- feil/avvik må anses å ha foreligget ved testtidspunktet
- feil/avvik kan avdekkes etter gjeldende definisjoner og retningslinjer (innhold) av kontrollpunkt ved testtidspunktet
- feil/avvik kan avdekkes ved benyttet testutstyr i NAF ved testtidspunktet
- feil/avvik kan avdekkes ved gjeldende testforutsetninger ved testtidspunktet
- feil/avvik medfører konsekvenstap
- NAF har opptrådt uaktsomt ved testtidspunktet

9. Klageadgang næringsmarked

Testens resultat tilhører NAFs kunde. Kundens navn er registrert på side 1 i testrapporten. Ved eventuelle uoverensstemmelser i forbindelse med levert dokumentasjon, skal kunde ta dette opp med NAF. NAF er forretningsmessig leverandør til kunde og forholder seg kun til denne avtalepart.

Alle reklamasjoner må være NAF i hende skriftlig senest 10 dager etter at testen er utført.

10. Reklamasjonsansvaret til NAF

Ved uoverensstemmelse mellom tekst og bilder i testrapport og ett av disse viser riktig tilstand, er feilen ikke reklamasjonsgrunn.

NAF AS er ikke ansvarlig for feil i opplysninger som er hentet elektronisk fra 3.-part.

NAF AS kan kreve at bilen stilles til disposisjon for kontroll.

Ved reklamasjon kan NAF AS forlange å få mulighet til å reparere på eget verksted.

Hvis kjøper starter reparasjon på annet verksted uten skriftlig godkjenning fra NAF AS bortfaller retten til å kreve utgiften refundert av NAF AS.

Ved reparasjon på kjøpers verksted beregnes priser etter NAF AS sine innkjøpspriser (Meca eller tilsvarende) og selvkost på timepris. Benyttes DBS-systemet som grunnlag for delepriser benyttes importørpriser uten fraktpåslag.

Arbeidstidsettes iht. Haynes Pro med faktor 1

Diagnoserapport vedlegges der kunden har bestilt dette. Diagnoserapporten betraktes som en del av testrapporten.

Reklamasjonskravets størrelse er under alle omstendigheter oppad begrenset til prisen på testen, med mindre noe annet er særskilt avtalt.

NAF AS anbefaler at budgivere selv inspiserer objektet.

NAF SEM
Døvleveien 23
3170 SEM
Telefon:
Fax:
E-mail:
Website:



30. apr. 2024

Køretøj: Mercedes Sprinter 316 CDI (B907)
Motorkode: OM 651.958
Produktionsår: 19-
Kilometerstand: 308197 (skrevet af kontrolløren)
Registrering Nr: VJ15210
VIN: WDB9071351N044714 (udlæst fra styreenhed)
Testet: 30. apr. 2024 12:32:31

Fejlkode

OBD	OBD	1 Fejl
Fejlkode: P22FE-09 NOx-sensor 2 række 1		
Motor	Dieselmotor	ikke tilgængelig
Motor	SCR: Udstødningsgasreduktion	0 Fejl
Motor	FSCU UDS OBD	0 Fejl
Motor	PTCU: Drivlinje	0 Fejl
ABS	ABS/ESP OBD	0 Fejl
Airbag	SRS Airbagstyreenhed	0 Fejl
Klimaanlæg	KLA Klimaanlæg	0 Fejl
Sikkerhed	ABA: Aktiv bremseassistent	2 Fejl

Fejlkode: U042000
CAN-forbindelse med servostyrings-styreenhed
Uplausibelt signal.

Fejlkode: U013187
CAN-bus-forbindelse med servostyringsenhed
CAN-meddelelse mangler.

Sikkerhed	Højre bagradarsensor	ikke tilgængelig
------------------	-----------------------------	-------------------------

Sikkerhed	Venstre bagradarsensor	ikke tilgængelig
Komfort	KI: Kombiinstrument	3 Fejl
<p>Fejlkode: P1C5C00 Batteri-afladningssikring Sikkerhedsafbrydelse aktiv.</p> <p>Fejlkode: B226656 Kørselsautoriseringsdata Modtagne data ugyldige.</p> <p>Fejlkode: U013187 CAN-bus-forbindelse med servostyringsenhed CAN-meddelelse mangler.</p>		
Komfort	FartskrIVER	ikke tilgængelig
Komfort	MFK: Multifunktionskamera	2 Fejl
<p>Fejlkode: U013187 CAN-bus-forbindelse med servostyringsenhed CAN-meddelelse mangler.</p> <p>Fejlkode: U042082 CAN-forbindelse med servostyrings-styreenhed Uplausibelt signal.</p>		
Komfort	RFK: Bakkamera	ikke tilgængelig
Komfort	OBf dig. OBd	0 Fejl
Komfort	SG-SW-L Styreenhed forlygte til venstre	0 Fejl
Komfort	SG-SW-R Styreenhed forlygte til højre	0 Fejl
Komfort	SAM (signalregistrerings- + aktiveringsmodul)	2 Fejl
<p>Fejlkode: B11C213 Ekstrabatteri Hjælpebatteri ikke tilsluttet. Afbrydelse i strømkreds.</p> <p>Fejlkode: U014392 CAN-bus til multifunktionsstyreenhed Kommunikation forstyrret.</p>		
Komfort	LRE Ratstammeelektronik	0 Fejl
Komfort	TSG VL Dørstyreenhed VF	0 Fejl
Komfort	TSG VR Dørstyreenhed HF	1 Fejl
<p>Fejlkode: U120A00 Sædevarmekontakt Fejl i kommunikation.</p>		

Komfort	STL: Elektrisk skydedør i venstre side	ikke tilgængelig
Komfort	STR: Elektrisk skydedør i højre side	ikke tilgængelig
Komfort	EZS: Elektr. tændingslås	2 Fejl

Fejlkode: U103888
 Diagnose-CAN-bus
 CAN-bus slået fra.

Fejlkode: U103E00
 Chassis-Flexray-bus
 Fejl i kommunikation.

Komfort	MRM Ratstammestyreenhed	0 Fejl
Komfort	PARK: Parkeringshjælp	ikke tilgængelig
Komfort	AHE: Anhængerregistrering	ikke tilgængelig
Komfort	ESE indstilling førersæde	ikke tilgængelig
Komfort	ESE indstilling passagersæde	ikke tilgængelig
Komfort	PSM: Programmerbart specialmodul	0 Fejl
Komfort	OLU: Onboard Logic Unit	ikke tilgængelig
Gearkasse	Gearkasse	0 Fejl
Gearkasse	VG: Fordelergear	ikke tilgængelig
Gearkasse	ISM CAN OBD	1 Fejl

Fejlkode: U012187
 Ignorer fejlkode
 Fejlkode ikke defineret af bilfabrikanten.

Tyverisikring	EDW: Tyverialarm	ikke tilgængelig
Styretøj	Elektr. servostyring	3 Fejl

Fejlkode: B210F00
 Spændingsforsyning kl. 30
 Spændingsforsyning med fejl.

Fejlkode: U042900
 CAN-bus-forbindelse til ratstammemodul
 Uplausibelt signal.

Fejlkode: U041600
 CAN-bus-forbindelse til styreenhed for antispinsystem
 Uplausibelt signal.

Audio/Video	MBAC: Mercedes-Benz Advanced Control	ikke tilgængelig
Audio/Video	MBUX Head Unit	1 Fejl
<p>Fejlkode: B1F9712 Vækningssignal Kortslutning til plus.</p>		
Audio/Video	ZAN OBD	0 Fejl
Audio/Video	Telematik HERMES	3 Fejl
<p>Fejlkode: B143A13 Mikrofon 1 Afbrydelse i strømkreds .</p> <p>Fejlkode: B182700 styreenhed Kodning med fejl.</p> <p>Fejlkode: U103888 Diagnose-CAN-bus CAN-bus slået fra.</p>		
Audio/Video	MTAS Mobiltelefonholder	0 Fejl
Dæktryksovervågning	RDK OBD	ikke tilgængelig