



4477298

NAF Bruktbiltest

Testdato
15.04.2024



Kunde

Navn	Auksjonen.no As	Kontaktperson	
Medlemsnummer	94448735	Navn	Auksjonen.no As
Adresse	Døvleveien 23	Telefon	33 30 05 40
Postnummer og -sted	3170 SEM	E-post	
Telefon	33 30 05 40		
Ekstern referanse	391930		



Kjøretøy

Bilmerke	Mercedes-Benz	Motorstørrelse	2143 cm ³
Modell	VITO	Motoreffekt	140 kW
Type	639/5	Aksler i drift	2
Registreringsnr.	DR42401	Drivstofftype	Diesel
Understellsnr.	WDF44760513405330	Kjøretøygruppe	315
Km.stand.	160998	Bruktimportert	Nei
Farge	Svart	Registreringsår	2018
		Registrert første gang	24.01.2018



Informasjon

NAF Bruktbiltest (BBT) er en uavhengig vurdering av kjøretøyets tekniske tilstand iht. definerte kontrollpunkter. De aktuelle kontrollpunktene fremkommer i testen og vurderes / bedømmes etter NAF sine definisjoner og retningslinjer som også hensyntar bilens alder og km-stand.

NAF anmerker kun feil, mangler og avvik som avdekkes på testtidspunktet. Forutsetninger for utført test er angitt på side 2 i denne rapporten. NAF demonterer ikke for kontroll. Det kan være indikasjon knyttet til tekniske forhold som krever ytterligere utredning for å kunne fastslå omfang. Det kan også være periodiske feil som ikke kan avdekkes på testtidspunktet. Se utfyllende leveransebeskrivelse side 6.

NAF Bruktbiltest er utført på oppdrag av bilforhandler. Alle henvendelser til testen og øvrige forhold til bilens tekniske tilstand må avklares mellom kjøper av bilen og bilforhandler testen er utstedt til.



4477298

Testresultater

Ref.Id	Repareres	Resultat	Beskrivelse
3.5	Nøkler / Utstyr	Nøkkel/er mangler	
17.1	Lys	Virker ikke:	Venstre skiltlys, Høyre skiltlys, Høyre bremselys, Høyre baklys
21.17	Varsellamper	* - Varsellampe for OBD (Motorlampe) lyser	
22.3	Varsellamper utvidet	Varsellampe for OBD (Motorlampe) lyser	
23.1	Full systemskann	Det finnes feilkoder, se rapport	
23.2		Diagnoseavlesing ligger i testrapport	
67.11	Ekstra hjulsett	Vesentlig avvik (over 50%) i antall pigger:	1 dekk
83.15	Dør-/panseråpner	* Får ikke åpnet bakluke dører	
86.3	Lakk / karosseri utvendig	Skadet:	Støtfanger foran, Høyre bakdør
86.8		Rustangrep:	Venstre sidekanal, Høyre sidekanal
86.11		Steinsprut/lakksår	Panser, Bakluke, Venstre bakskjerm, Støtfanger bak, Høyre bakskjerm
87.5	Utvendig speil	Skade på speilramme / -hus	Venstre side
97.1	Døråpning	Sår eller skade:	Venstre fordør, Høyre fordør
98.3	Seter	Hull/rift gjennom setetrekk:	Venstre foran
Ref.Id	Opplysning	Resultat	Beskrivelse
4.12	Service/ Dokum.	Bilen har digital servicebok, denne er ikke kontrollert av NAF	
6.19	Bremseskiver	Anbefaler skift av bremseskive samtidig med skift av bremseklosser	Høyre foran, Venstre foran
23.6	Full systemskann	Etter avtale med kunde er feilkode/r slettet, feilsøking må påregnes dersom feilkode dukker opp igjen	
60.7	Tilleggsvarmer / parkeringsvarmer	Ikke funksjonsprøvd	
67.27	Ekstra hjulsett	Ripe/slitasje	
81.9	Frontrute	Noe steinsprut	
81.10		Slitt frontrute	
86.17	Lakk / karosseri utvendig	Diverse småbulker/lakkriper	
86.18		Småbulker:	Høyre fordør, Høyre bakskjerm
86.19		Bulk(er)	Tak
102.8	Laste-/bagasjerom	Lasterom har spesialinnredning	



4477298

Servicehistorikk

Bilen har elektronisk servicedokumentasjon

Testforhold

Maks hastighet ved prøvekjøring	60 km/t
Utetemperatur ved prøvekjøring	5 °C
Føreforhold ved prøvekjøring	Tørt
Bilen ble prøvekjørt:	Driftsvarm motor
Er bilen skitten eller nediset:	Nei
Frist for neste EU kontroll	19.01.2025



4477298

Prøvekjøring

- 1 - Kjøreegenskaper ✓
- 2 - Unormal lyd ✓

Generell informasjon

- 3 - Nøkler / Utstyr **R**
- 4 - Service/ Dokum. **O**

Bremser

- 5 - Bremsbelegg ✓
- 6 - Bremseskiver **O**
- 8 - Parkeringsbrems ✓
- 9 - Bremsvirkning ✓
- 10 - Bremsvæsknivå ✓
- 12 - Bremsrør ✓
- 13 - Bremseslanger ✓
- 14 - Bremskraftforsterker ✓
- 15 - Brems pedal ✓

Lys og signaler

- 17 - Lys **R**
- 21 - Varsellamper **R**
- 22 - Varsellamper utvidet **R**

e-Diagnose

- 23 - Full systemskann **R**

Motor

- 26 - Avgassanalyse (Diesel) ✓
- 27 - Motor virkemåte ✓
- 28 - Utvendig tilstand motor ✓
- 29 - Oljenivå motor ✓
- 30 - Kjølevæske ✓
- 31 - Kjølevifte ✓
- 32 - Kjølesystem ✓
- 33 - Eksosanlegg ✓
- 35 - Motorfester ✓
- 36 - Drivstofftank, rør, slange ✓

Drivverk

- 40 - Girkasse (automatisk) ✓
- 41 - Differensial ✓
- 42 - Drivaksler ✓
- 43 - Mellomaksel ✓

Elektriske anlegg

- 44 - Instrument belysning ✓
- 45 - Instrumenter ✓
- 47 - Elektrisk vindusheis ✓
- 48 - Oppvarmet bakrute ✓
- 49 - Kupevifte ✓
- 50 - Varmeapparat / klimaanlegg (AC) ✓
- 51 - Vindusvisker, spyler (foran/bak) ✓
- 53 - Sentrallås ✓
- 54 - Setevarmer ✓
- 55 - Ladespenning generator ✓
- 56 - Drivrem generator ✓
- 58 - Tilstand 12 volt batteri ✓
- 59 - Tilhengerkontakt ✓
- 60 - Tilleggsvarmer / parkeringsvarmer **O**

Hjul, dekk, felg

- 65 - Dekk ✓
- 66 - Felg ✓
- 67 - Ekstra hjulsett **R**
- 68 - Hjullager ✓
- 69 - Reservehjul / dekkreparasjonssett ✓

Styring

- 71 - Ratt, rattaksel, ledd ✓
- 72 - Styresnekke, tannstang ✓
- 73 - Styrestag/ledd ✓
- 74 - Styreservo ✓

Hjuloppheng

- 75 - Støtdempere ✓
- 76 - Stabilisator ✓
- 77 - Fjærer / fjærbein ✓
- 78 - Opphengs- / bærearmer foraksel ✓
- 79 - Opphengs- / bærearmer bakaksel ✓
- 80 - Travers ✓



4477298

Karosseri

81 - Frontrute	O
82 - Siderute/bakrute	✓
83 - Dør-/panseråpner	R
84 - Lås	✓
86 - Lakk / karosseri utvendig	R
87 - Utvendig speil	R
88 - Underside	✓
89 - Understellsnummer	✓
90 - Tilhengerfeste	✓

Interiør

91 - Dashbord / midtkonsoll	✓
94 - Solskjerm	✓
95 - Innvendig speil	✓
97 - Døråpning	R
98 - Seter	R
99 - Bilbelte	✓
102 - Laste-/bagasjerom	O
103 - Interiør generelt	✓
104 - Varseltrekant	✓



4477298

Måleverdier

Ref.Id	Punkt	Fråse	Måleverdi
3.1	Nøkler / Utstyr	Antall nøkler:	1 stk
6.1	Bremsekiver	Min. bremsekivetykkelse før utskifting foran:	28,00 mm
6.2		Bremsekivetykkelse VF	28,20 mm
6.3		Bremsekivetykkelse HF	28,20 mm
6.4		Min. bremsekivetykkelse før utskifting bak:	9,00 mm
6.5		Bremsekivetykkelse VB	10,70 mm
6.6		Bremsekivetykkelse HB	10,70 mm
9.1	Bremsevirkning	Bremsevirkning, VF	280,00
9.2		Bremsevirkning, HF	280,00
9.3		Bremsevirkning, VB	230,00
9.4		Bremsevirkning, HB	230,00
26.1	Avgassanalyse (Diesel)		Euro 5 eller høyere uten feilkoder
30.1	Kjølevæske	Kjølevæskens frysepunkt, frostsikker ned til minus:	45 °C
50.1	Varmeapparat / klimaanlegg (AC)	Temperatur på luft inn i klimaanlegg	18 °C
50.2		Temperatur på luft ut av klimaanlegg	8 °C
55.1	Ladespenning generator	Ladespenning med last (V)	14,80 volt
55.2		Ladespenning uten last (V)	14,80 volt
58.1	Tilstand 12 volt batteri		Ikke mulig å måle uten demontering
65.1	Dekk	Mønsterdybde VF	6,50 mm
65.2		Mønsterdybde HF	6,50 mm
65.3		Mønsterdybde VB	3,00 mm
65.4		Mønsterdybde HB	3,00 mm
65.5		Bilen er utrustet med:	Sommerdekk
66.1	Felg	Felg montert på bilen:	Lettmetallfelg
67.1	Ekstra hjulsett	Mønsterdybde	8,00 mm
67.2		Mønsterdybde	8,00 mm
67.3		Mønsterdybde	6,00 mm
67.4		Mønsterdybde	6,00 mm
67.5		Ekstra hjulsett er utrustet med:	Vinterdekk m/pigg
67.6		Felg på ekstra hjulsett:	Lettmetallfelg



4477298

Bilder og vedlegg



1. Generelt



2. Generelt



3. Generelt



4. Generelt



5. Generelt



6. Generelt



7. Generelt



8. Generelt



9. Generelt



10. Generelt



11. Generelt



12. Generelt



4477298



13. Generelt



14. Generelt



15. Generelt



16. Generelt



17. Generelt



18. Generelt



19. Generelt



20. Generelt



21. Generelt



22. Generelt



23. Generelt



24. Generelt



4477298



25. Generelt

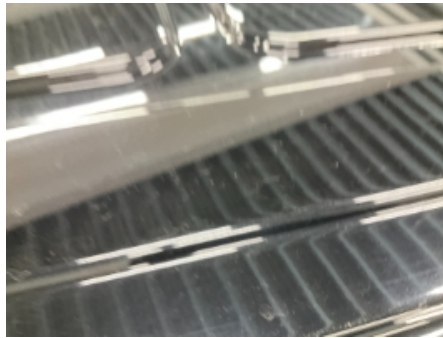

26. Generelt

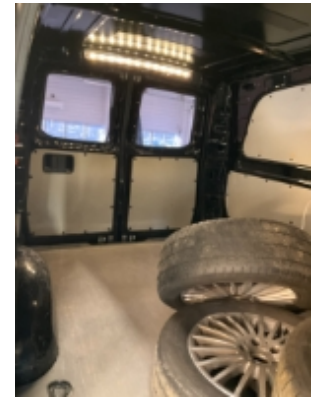

27. Generelt



28. Generelt

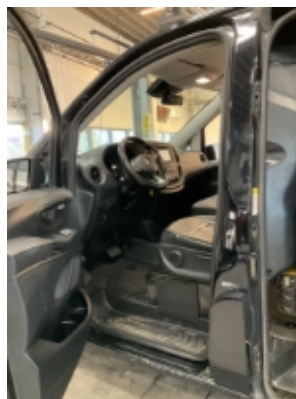

29. Generelt



30. Generelt



31. Generelt



32. Generelt



33. Generelt



34. Generelt



35. Generelt



36. Generelt



4477298



37. Generelt



38. Generelt



39. Generelt



40. Generelt



4477298

Leveransebetingelser

1. Testrapporten

Testrapporten inneholder identifikasjon av kjøretøy og kunde samt beskrivelse av testens omfang med måleresultater der det foreligger.

2. Bedømming-vurderingsdefinisjon

Forklaring til bokstavkodene som benyttes ved PDF rapport:

V = Normalt. Tilstand vurdert «normal» iht. kjøretøyets alder og kjørelengde

R = Reparasjon. Anbefaler utbedring iht. kontrollpunkt

O = Opplysning. Informasjon iht. kontrollpunkt og/eller kjøretøy

S = Skiftet. Kontrollpunkt inkl. komponentskifte

J = Justert. Kontrollpunkt inkl. justering

I = Ikkeutført. Kontrollpunkt ikke vurdert

3. Gjennomføring av test.

Test utføres på et NAF Senter hvis ikke annet er beskrevet.

4. Eiendomsrett

Testens resultat tilhører NAFs kunde. Kundens navn er registrert på side 1 i testrapporten, og eventuelle henvendelser i forbindelse med testen må utføres av registrert kunde. Testresultatene leveres ikke ut til andre uten samtykke fra NAFs kunde.

5. Demontering

NAF demonterer ikke for kontroll/vurdering, og kan dermed ikke påpeke feil som kun avdekkes ved demontering. Dersom NAF oppdager avvik der det trengs demontering for kontroll/vurdering, vil dette anmerkes i testrapporten.

6. Prøvekjøring, periodiske feil og fremtidige problemer

NAF anmerker kun feil og avvik som oppdages på testtidspunktet. Periodiske feil/avvik kan forekomme uten at dette avdekkes pga. manglende symptom(fremtredelse) ved testtidspunktet. Det er ikke mulig å forutse fremtidige problemer, feil eller avvik.

NAF prøvekjører bilen kun i begrenset grad.

7. Avlesing av elektronisk lagrede feilkoder via kjøretøyets OBD kontakt

NAF leser feilkoder på de elektroniske styresystemene som bilprodusenten har gitt tilgang til. Tilgang kan variere mellom ulike bilmerker og modeller og systemene leses med det testutstyret som benyttes av NAF. Det skilles ikke mellom permanente og periodiske feilkoder. NAF kan ikke påvise avvik i bilens oppgitte kilometerstand ved hjelp av diagnose.

8. NAFs ansvar

NAF har vurdert alle kontrollpunkter i den aktuelle testrapporten i henhold til NAFs definisjoner og retningslinjer. Kontrollpunkter som ikke omtales i rapporten er ikke inkludert eller vurdert.

Feil/avvik som avdekkes i etterkant av testen, kan ikke lastes NAF uten at det dokumenteres at følgende kumulative vilkår foreligger:

- feil/avvik må anses å ha foreligget ved testtidspunktet
- feil/avvik kan avdekkes etter gjeldende definisjoner og retningslinjer (innhold) av kontrollpunkt ved testtidspunktet
- feil/avvik kan avdekkes ved benyttet testutstyr i NAF ved testtidspunktet
- feil/avvik kan avdekkes ved gjeldende testforutsetninger ved testtidspunktet
- feil/avvik medfører konsekvenstap
- NAF har opptrådt uaktsomt ved testtidspunktet

9. Klageadgang næringsmarked

Testens resultat tilhører NAFs kunde. Kundens navn er registrert på side 1 i testrapporten. Ved eventuelle uoverensstemmelser i forbindelse med levert dokumentasjon, skal kunde ta dette opp med NAF. NAF er forretningsmessig leverandør til kunde og forholder seg kun til denne avtalepart.

Alle reklamasjoner må være NAF i hende skriftlig senest 10 dager etter at testen er utført.

10. Reklamasjonsansvaret til NAF

Ved uoverensstemmelse mellom tekst og bilder i testrapport og ett av disse viser riktig tilstand, er feilen ikke reklamasjonsgrunn.

NAF AS er ikke ansvarlig for feil i opplysninger som er hentet elektronisk fra 3.-part.

NAF AS kan kreve at bilen stilles til disposisjon for kontroll.

Ved reklamasjon kan NAF AS forlange å få mulighet til å reparere på eget verksted.

Hvis kjøper starter reparasjon på annet verksted uten skriftlig godkjenning fra NAF AS bortfaller retten til å kreve utgiften refundert av NAF AS.

Ved reparasjon på kjøpers verksted beregnes priser etter NAF AS sine innkjøpspriser (Meca eller tilsvarende) og selvkost på timepris. Benyttes DBS-systemet som grunnlag for delepriser benyttes importørpriser uten fraktpåslag.

Arbeidstidsettes iht. Haynes Pro med faktor 1

Diagnoserapport vedlegges der kunden har bestilt dette. Diagnoserapporten betraktes som en del av testrapporten.

Reklamasjonskravets størrelse er under alle omstendigheter oppad begrenset til prisen på testen, med mindre noe annet er særskilt avtalt.

NAF AS anbefaler at budgivere selv inspiserer objektet.

NAF SEM
Døvlevei 23
3170 SEM
Telefon:
Fax:
E-mail:
Website:



15. apr. 2024

Køretøj: Mercedes Vito 119 CDI (W447) Kasten 4Matic BlueTEC
Motorkode: OM 651.950
Produktionsår: 15-
Kilometerstand: 160998 (skrevet af kontrolløren)
Registrering Nr: DR42401
VIN: WDF44760513405330 (udlæst fra styreenhed)
Testet: 15. apr. 2024 08:21:03

Fejlkode

OBD

OBD

3 Fejl

Fejlkode: P2201
NOx-sensor 1 række 1
Strømkreds med fejl.

Fejlkode: P2201
NOx-sensor 1 række 1
Strømkreds med fejl.

Fejlkode: P2201
NOx-sensor 1 række 1
Strømkreds med fejl.

Motor

Dieselmotor

3 Fejl

Fejlkode: P2201FB
NOx-sensor 1 række 1
Funktion ukorrekt.

Fejlkode: P1BC1FA
Udviklingskode
Ignorer og slet fejlkode.

Fejlkode: P1BC2FB
Udviklingskode
Ignorer og slet fejlkode.

Motor

FSCU UDS OBD

0 Fejl

Motor

SCR: Udstødningsgasreduktion

0 Fejl

Motor	PTCU: Drivlinje	ikke tilgængelig
ABS	ESP: elektronisk stabiliseringsprogram	1 Fejl
<p>Fejlkode: C066300 CAN-bus/forbindelse til central gateway CAN-signal "Indgående opkald" mangler/er ukorrekt.</p>		
ABS	EFB OBD	ikke tilgængelig
Airbag	SRS Airbagstyreenhed	0 Fejl
Airbag	RevGus VL Reversibel selestrammer VF	ikke tilgængelig
Airbag	RevGus VR Reversibel selestrammer HF	ikke tilgængelig
Klimaanlæg	KLA Klimaanlæg	0 Fejl
Sikkerhed	ABA: Aktiv bremseassistent	ikke tilgængelig
Sikkerhed	Aktiv fartpilot	ikke tilgængelig
Sikkerhed	Aktiv fartpilot/bremseassistent	ikke tilgængelig
Sikkerhed	Venstre bagradarsensor	ikke tilgængelig
Sikkerhed	Højre bagradarsensor	ikke tilgængelig
Komfort	EZS: Elektr. tændingslås	0 Fejl
Komfort	KI: Kombiinstrument	1 Fejl
<p>Fejlkode: U014787 CAN-bus-forbindelse til audiostyremodul/infotainmentsystem CAN-meddelelse mangler.</p>		
Komfort	SAM (signalregistrerings- + aktiveringsmodul)	3 Fejl
<p>Fejlkode: B17F715 Karosseristyreenhed-udgang nummerpladebelysning Afbrydelse/kortslutning til plus</p>		
<p>Fejlkode: B23267B Sprinklervand-niveausensor For lavt påfyldningsniveau.</p>		
<p>Fejlkode: B280215 Bremse-/baglygte BH yderst Strømkreds med fejl.</p>		
Komfort	SG-SW-L Styreenhed forlygte til venstre	0 Fejl
Komfort	SG-SW-R Styreenhed forlygte til højre	0 Fejl

Komfort	MFK: Multifunktionskamera	0 Fejl
Komfort	360°-kamera	ikke tilgængelig
Komfort	KAB: Kameratildækning	ikke tilgængelig
Komfort	TSG (dørstyreenhed) FV UDS OBD	0 Fejl
Komfort	TSG (dørstyreenhed) FH UDS OBD	0 Fejl
Komfort	MRM OBD	0 Fejl
Komfort	DBE dig. OBD	ikke tilgængelig
Komfort	TPAD: Touchpad	ikke tilgængelig
Komfort	HMI-GW	ikke tilgængelig
Komfort	OLU: Onboard Logic Unit	ikke tilgængelig
Komfort	RFK: Bakkamera	2 Fejl

Fejlkode: U014287
CAN-bus til karosseristyreenhed bagved
Kommunikation forstyrret.

Fejlkode: U014787
CAN-bus-forbindelse med audio-gateway
Kommunikation forstyrret.

Komfort	AHE: Anhængerregistrering	0 Fejl
Komfort	Venstre bagsæde massagefunktion	ikke tilgængelig
Komfort	Højre bagsæde massagefunktion	ikke tilgængelig
Komfort	Klimasæder til bagsæde i sæderække 2 venstre side	ikke tilgængelig
Komfort	Klimasæder til bagsæde i sæderække 1 venstre side	ikke tilgængelig
Komfort	Klimasæder til bagsæde i sæderække 1 højre side	ikke tilgængelig
Komfort	ESE Elektrisk sædejustering med sædehukommelse, fører	ikke tilgængelig
Komfort	PARK: Parkeringshjælp	ikke tilgængelig
Komfort	STR: Elektrisk skydedør i højre side	ikke tilgængelig
Komfort	STL: Elektrisk skydedør i venstre side	ikke tilgængelig
Komfort	PSD: Panoramatag	ikke tilgængelig

Komfort	PSM: Programmerbart specialmodul	ikke tilgængelig
Komfort	Fartskriver	ikke tilgængelig
Komfort	HGW brugerinterface CAN-bus	ikke tilgængelig
Gearkasse	ISM CAN OBD	1 Fejl
<p>Fejlkode: U015531 CAN-bus-forbindelse til kombiinstrument Kommunikation forstyrret.</p>		
Gearkasse	VGS: Fuldt integreret gearstyring	1 Fejl
<p>Fejlkode: U015531 CAN-bus-forbindelse til kombiinstrument Kommunikation forstyrret.</p>		
Gearkasse	Gearkasse	0 Fejl
Tyverisikring	EDW: Tyverialarm	ikke tilgængelig
Styretøj	Elektr. servostyring	0 Fejl
Audio/Video	MBAC: Mercedes-Benz Advanced Control	ikke tilgængelig
Audio/Video	ZBE: Centralt betjeningspanel	ikke tilgængelig
Audio/Video	Telematik HERMES	ikke tilgængelig
Audio/Video	Radio/navigation	ikke tilgængelig
Audio/Video	ZAN OBD	ikke tilgængelig
Audio/Video	MTAS Mobiltelefonholder	ikke tilgængelig
Audio/Video	E-Call GLONASS (Rusland)	ikke tilgængelig
Audio/Video	Tel Styreenhed telefon	ikke tilgængelig
Audio/Video	TB5 TV-tuner	ikke tilgængelig
Audio/Video	Sound OBD	ikke tilgængelig
Audio/Video	MBUX Head Unit	ikke tilgængelig
Dæktryksovervågning	RDK OBD	ikke tilgængelig