



4554265

# NAF Bruktbiltest

Testdato  
14.05.2024



## Kunde

<b>Navn</b>	Auksjonen.no As	<b>Kontaktperson</b>	
<b>Medlemsnummer</b>	94448735	<b>Navn</b>	Auksjonen.no As
<b>Adresse</b>	Døvleveien 23	<b>Telefon</b>	33 30 05 40
<b>Postnummer og -sted</b>	3170 SEM	<b>E-post</b>	
<b>Telefon</b>	33 30 05 40		
<b>Ekstern referanse</b>	398283		



## Kjøretøy

<b>Bilmerke</b>	Tesla	<b>Motorstørrelse</b>	cm <sup>3</sup>
<b>Modell</b>	MODEL S	<b>Motoreffekt</b>	69 kW
<b>Type</b>	002	<b>Aksler i drift</b>	1
<b>Registreringsnr.</b>	EL28310	<b>Drivstofftype</b>	Elektrisk
<b>Understellsnr.</b>	5YJSA2DN8DFP18443	<b>Kjøretøygruppe</b>	101
<b>Km.stand.</b>	247683	<b>Bruktimportert</b>	Nei
<b>Farge</b>	Hvit	<b>Registreringsår</b>	2013
		<b>Registrert første gang</b>	22.11.2013



## Informasjon

NAF Bruktbiltest (BBT) er en uavhengig vurdering av kjøretøyets tekniske tilstand iht. definerte kontrollpunkter. De aktuelle kontrollpunktene fremkommer i testen og vurderes / bedømmes etter NAF sine definisjoner og retningslinjer som også hensyntar bilens alder og km-stand.

NAF anmerker kun feil, mangler og avvik som avdekkes på testtidspunktet. Forutsetninger for utført test er angitt på side 2 i denne rapporten. NAF demonterer ikke for kontroll. Det kan være indikasjon knyttet til tekniske forhold som krever ytterligere utredning for å kunne fastslå omfang. Det kan også være periodiske feil som ikke kan avdekkes på testtidspunktet. Se utfyllende leveransebeskrivelse side 6.

NAF Bruktbiltest er utført på oppdrag av bilforhandler. Alle henvendelser til testen og øvrige forhold til bilens tekniske tilstand må avklares mellom kjøper av bilen og bilforhandler testen er utstedt til.



4554265

**Testresultater**

Ref.Id	Repareres	Resultat	Beskrivelse
1.8	Kjøreegenskaper	Vibrasjoner i drivverk / hjuloppheng	
2.8	Unormal lyd	Ulyd fra motor	
17.1	Lys	Virker ikke:	Venstre skiltlys
17.17		Løs lykt:	Venstre sideblinklys, Høyre sideblinklys
21.17	Varsellamper	* Varsel lampe på aktiv aero V og H	
27.3	Motor virkemåte	Støy / ulyd bakkant av motor	
42.5	Drivaksler	Ulyd i ledd:	Venstre ytre bak, Høyre ytre bak
47.5	Elektrisk vindusheis	* Ulyd fra vindusheis VB	
51.11	Vindusvisker, spyler (foran/bak)	Skade på spylerbeholder	
62.2	Ladekabel elbil/hybrid	Ladekabel mangler	
76.1	Stabilisator	Slakk i lenkarm til stabilisatorstag:	Venstre foran
86.2	Lakk / karosseri utvendig	Lakkriper:	Støtfanger foran, Panser, Støtfanger bak
86.3		Skadet:	Støtfanger bak, Panser
86.13		Lakkslipp/flassing	Venstre forskjerm
87.7	Utvendig speil	Innfelling av speil virker ikke:	Høyre side
88.2	Underside	Skadet/løst plastdeksel:	Høyre bak, Midten bak
91.2	Dashbord / midtkonsoll	Manglende/løse deler eller deksler:	Dashbord
92.1	Luftdyse kupé	Luftdyse skadet:	Midten foran
93.2	Taktrekk	Skittent taktrekk	
98.5	Seter	Feil med seteregulering/lås:	Høyre foran
101.3	Bagasjeromstildekning	Mangler:	
103.2	Interiør generelt	Rens utover normal vask og klargjøring	
103.3		Manglende/løse/skadet deler eller deksler:	Venstre bak, Midtre bakerst, Venstre foran, Høyre bak, Høyre foran, Midten foran

Ref.Id	Opplysning	Resultat	Beskrivelse
4.12	Service/ Dokum.	Bilen har digital servicebok, denne er ikke kontrollert av NAF	
6.15	Bremseskiver	Bremseskivetykkelse er fortsatt innenfor fabrikantens toleranser, men nærmer seg minimums tykkelse	Venstre foran, Høyre foran
10.3	Bremsevæsknivå	Bremsevæskebeholder ikke tilgjengelig for kontroll	
14.6	Bremsekraftforsterker	* Ikke tilgjengelig for kontroll	



4554265

Ref.Id	Opplysning	Resultat	Beskrivelse
17.29	Lys	Krakelert lykteglass	Venstre baklys, Venstre bremselys, Høyre bremselys, Høyre baklys, Venstre sideblinklys, Høyre sideblinklys
23.4	Full systemskann	Det finnes feilkoder, se rapport	
23.6		Etter avtale med kunde er feilkode/r slettet, feilsøking må påregnes dersom feilkode dukker opp igjen	
30.6	Kjølevæske	* Ikke tilgjengelig for kontroll	
57.6	Batteri ytre tilstand	* Ikke tilgjengelig for kontroll	
58.11	Tilstand 12 volt batteri	* Ikke tilgjengelig for kontroll	
65.21	Dekk	Mønsterdybde - tillatt, men anbefales byttet: Høyre bak	
81.9	Frontrute	Noe steinsprut	
83.22	Dør-/panseråpner	* Lys på HB dørhåndtak fungerer ikke	
86.17	Lakk / karosseri utvendig	Diverse småbulker/lakkriper	
98.8	Seter	Bakseter ligger ikke i bilen (varebil)	
102.8	Laste-/bagasjerom	Lasterom har spesialinnredning	

## Servicehistorikk

Bilen har elektronisk servicedokumentasjon

## Testforhold

<b>Maks hastighet ved prøvekjøring</b>	60 km/t
<b>Utetemperatur ved prøvekjøring</b>	17 °C
<b>Føreforhold ved prøvekjøring</b>	Tørt
<b>Bilen ble prøvekjørt:</b>	Driftsvarm motor
<b>Er bilen skitten eller nediset:</b>	Ja
<b>Frist for neste EU kontroll</b>	05.07.2024



4554265

**Prøvekjøring**

- 1 - Kjøreegenskaper
- 2 - Unormal lyd

**R**  
**R****Generell informasjon**

- 3 - Nøkler / Utstyr
- 4 - Service/ Dokum.

✓  
○**Bremser**

- 5 - Bremsbelegg
- 6 - Bremseskiver
- 8 - Parkeringsbrems
- 9 - Bremsvirkning
- 10 - Bremsvæsknivå
- 12 - Bremsørør
- 13 - Bremseslanger
- 14 - Bremskraftforsterker
- 15 - Bremsedal

✓  
○  
✓  
✓  
○  
✓  
✓  
○  
✓**Lys og signaler**

- 17 - Lys
- 19 - Refleks
- 20 - Lyd / lyssignaler
- 21 - Varsellamper
- 22 - Varsellamper utvidet

**R**  
✓  
✓  
**R**  
✓**e-Diagnose**

- 23 - Full systemskann

○

**Motor**

- 27 - Motor virkemåte
- 28 - Utvendig tilstand motor
- 30 - Kjølevæske
- 31 - Kjølevifte
- 32 - Kjølesystem
- 35 - Motorfester

**R**  
✓  
○  
✓  
✓  
✓**Drivverk**

- 40 - Girkasse (automatisk)
- 42 - Drivaksler

✓  
**R****Elektriske anlegg**

- 44 - Instrument belysning
- 45 - Instrumenter
- 47 - Elektrisk vindusheis
- 48 - Oppvarmet bakrute
- 49 - Kupevifte
- 50 - Varmeapparat / klimaanlegg (AC)
- 51 - Vindusvisker, spyler (foran/bak)
- 53 - Sentrallås
- 54 - Setevarmer
- 55 - Ladespenning generator
- 57 - Batteri ytre tilstand
- 58 - Tilstand 12 volt batteri
- 61 - Ladekontakt elbil/hybrid
- 62 - Ladekabel elbil/hybrid
- 63 - Kabler for fremdriftssystem elbil/hybrid
- 64 - Utv. tilstand fremdriftsbatteri elbil/hybrid

✓  
✓  
**R**  
✓  
✓  
✓  
**R**  
✓  
✓  
✓  
○  
○  
✓  
**R**  
✓  
✓**Hjul, dekk, felg**

- 65 - Dekk

○

**Hjul, dekk, felg**

- 66 - Felg
- 67 - Ekstra hjulsett
- 68 - Hjullager

✓  
✓  
✓**Styring**

- 71 - Ratt, rattaksel, ledd
- 72 - Styresnekke, tannstang
- 73 - Styrestag/ledd
- 74 - Styreservo

✓  
✓  
✓  
✓**Hjuloppheng**

- 75 - Støtdempere
- 76 - Stabilisator
- 77 - Fjærer / fjærbein
- 78 - Opphengs- / bærearmer foraksel
- 79 - Opphengs- / bærearmer bakaksel
- 80 - Travers

✓  
**R**  
✓  
✓  
✓  
✓



4554265

## Karosseri

81 - Frontrute	O
82 - Siderute/bakrute	✓
83 - Dør-/panseråpner	O
85 - Takluke/Panoramatak	✓
86 - Lakk / karosseri utvendig	R
87 - Utvendig speil	R
88 - Underside	R
89 - Understellsnummer	✓

## Interiør

91 - Dashbord / midtkonsoll	R
92 - Luftdyse kupé	R
93 - Taktrekk	R
94 - Solskjerm	✓
95 - Innvendig speil	✓
96 - Dørtrekk	✓
97 - Døråpning	✓
98 - Seter	R
99 - Bilbelte	✓
100 - Gulvmatter/-teppe	✓
101 - Bagasjeromstildekning	R
102 - Laste-/bagasjerom	O
103 - Interiør generelt	R
104 - Varseltrekant	✓



4554265

**Måleverdier**

Ref.Id	Punkt	Fråse	Måleverdi
3.1	Nøkler / Utstyr	Antall nøkler:	2 stk
6.1	Bremseskiver	Min. bremseskivetykkelse før utskifting foran:	30,00 mm
6.2		Bremseskivetykkelse VF	30,60 mm
6.3		Bremseskivetykkelse HF	30,50 mm
6.4		Min. bremseskivetykkelse før utskifting bak:	26,00 mm
6.5		Bremseskivetykkelse VB	26,70 mm
6.6		Bremseskivetykkelse HB	26,90 mm
9.1	Bremsevirkning	Bremsevirkning, VF	210,00
9.2		Bremsevirkning, HF	210,00
9.3		Bremsevirkning, VB	300,00
9.4		Bremsevirkning, HB	300,00
30.1	Kjølevæske		Ikke mulig å måle uten demontering
50.1	Varmeapparat / klimaanlegg (AC)	Temperatur på luft inn i klimaanlegg	23 °C
50.2		Temperatur på luft ut av klimaanlegg	6 °C
55.1	Ladespenning generator	Ladespenning med last (V)	13,40 volt
55.2		Ladespenning uten last (V)	13,80 volt
58.1	Tilstand 12 volt batteri		Ikke målt grunnet manglende tilgjengelighet
62.1	Ladekabel elbil/hybrid	Antall ladekabler i bilen:	0 stk
65.1	Dekk	Mønsterdybde VF	5,00 mm
65.2		Mønsterdybde HF	5,00 mm
65.3		Mønsterdybde VB	4,00 mm
65.4		Mønsterdybde HB	3,00 mm
65.5		Bilen er utrustet med:	Piggfrie vinterdekk
66.1	Felg	Felg montert på bilen:	Lettmetallfelg
67.1	Ekstra hjulsett	Mønsterdybde	5,00 mm
67.2		Mønsterdybde	6,00 mm
67.3		Mønsterdybde	6,00 mm
67.4		Mønsterdybde	6,00 mm
67.5		Ekstra hjulsett er utrustet med:	Sommerdekk
67.6		Felg på ekstra hjulsett:	Lettmetallfelg



4554265

## Bilder og vedlegg



1. Generelt



2. Generelt



3. Generelt



4. Generelt



5. Generelt



6. Generelt



7. Generelt



8. Generelt



9. Generelt



10. Generelt



11. Generelt



12. Generelt



4554265



13. Generelt



14. Generelt



15. Generelt



16. Generelt



17. Lys



18. Lys



19. Lys



20. Lys



21. Lys



22. Lys



23. Lys



24. Lys





4554265



25. Lys



26. Generelt



27. Generelt



28. Generelt



29. Generelt

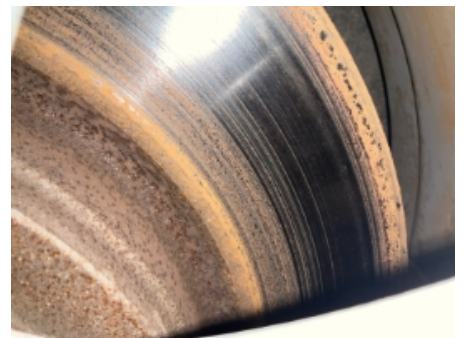

30. Generelt



31. Generelt



32. Lakk / karosseri utvendig



33. Lakk / karosseri utvendig



34. Lakk / karosseri utvendig



35. Lakk / karosseri utvendig

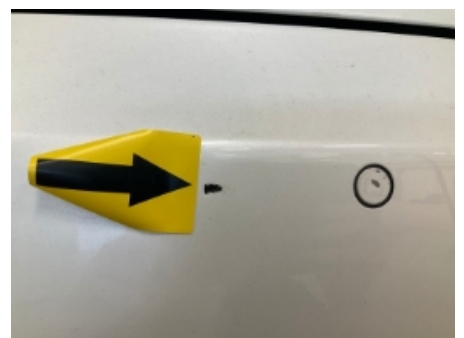

36. Lakk / karosseri utvendig



4554265

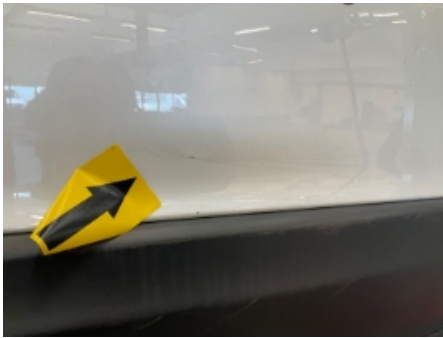

37. Lakk / karosseri utvendig

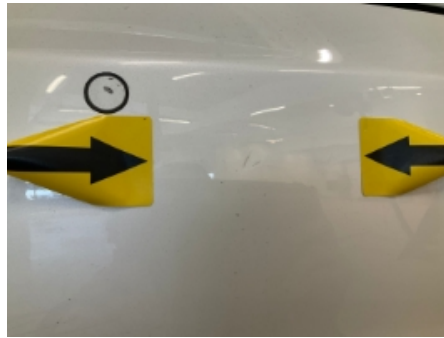

38. Lakk / karosseri utvendig



39. Lakk / karosseri utvendig

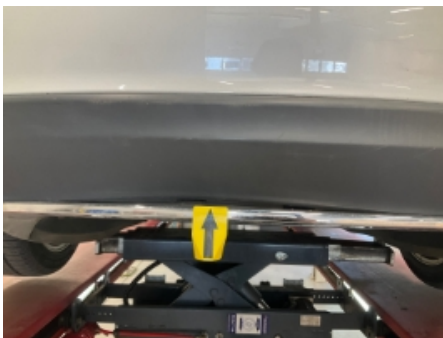

40. Lakk / karosseri utvendig



41. Underside



42. Underside



43. Underside



44. Generelt



45. Generelt



46. Generelt



47. Dashbord / midtkonsoll



48. Interiør generelt



4554265



49. Interiør generelt



50. Interiør generelt



51. Interiør generelt



52. Interiør generelt



53. Interiør generelt



54. Interiør generelt



55. Interiør generelt



56. Interiør generelt



57. Interiør generelt



58. Interiør generelt



59. Interiør generelt



60. Interiør generelt



4554265



**61. Interiør generelt**



**62. Interiør generelt**



**63. Interiør generelt**



**64. Dør-/panseråpner**

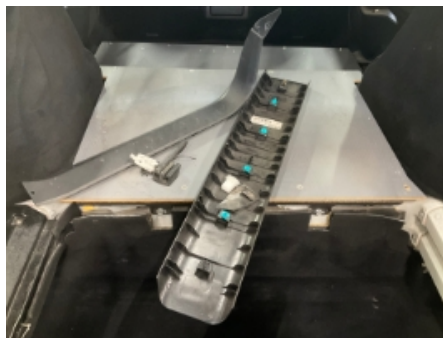

**65. Generelt**



**66. Interiør generelt**



**67. Vindusvisker, spyler  
(foran/bak)**



**68. Varsellamper**



**69. Luftdyse kupé**



4554265

## Leveransebetingelser

### 1. Testrapporten

Testrapporten inneholder identifikasjon av kjøretøy og kunde samt beskrivelse av testens omfang med måleresultater der det foreligger.

### 2. Bedømming-vurderingsdefinisjon

Forklaring til bokstavkodene som benyttes ved PDF rapport:

V = Normalt. Tilstand vurdert «normal» iht. kjøretøyets alder og kjørelengde

R = Reparasjon. Anbefaler utbedring iht. kontrollpunkt

O = Opplysning. Informasjon iht. kontrollpunkt og/eller kjøretøy

S = Skiftet. Kontrollpunkt inkl. komponentskifte

J = Justert. Kontrollpunkt inkl. justering

I = Ikkeutført. Kontrollpunkt ikke vurdert

### 3. Gjennomføring av test.

Test utføres på et NAF Senter hvis ikke annet er beskrevet.

### 4. Eiendomsrett

Testens resultat tilhører NAFs kunde. Kundens navn er registrert på side 1 i testrapporten, og eventuelle henvendelser i forbindelse med testen må utføres av registrert kunde. Testresultatene leveres ikke ut til andre uten samtykke fra NAFs kunde.

### 5. Demontering

NAF demonterer ikke for kontroll/vurdering, og kan dermed ikke påpeke feil som kun avdekkes ved demontering. Dersom NAF oppdager avvik der det trengs demontering for kontroll/vurdering, vil dette anmerkes i testrapporten.

### 6. Prøvekjøring, periodiske feil og fremtidige problemer

NAF anmerker kun feil og avvik som oppdages på testtidspunktet. Periodiske feil/avvik kan forekomme uten at dette avdekkes pga. manglende symptom(fremtredelse) ved testtidspunktet. Det er ikke mulig å forutse fremtidige problemer, feil eller avvik.

NAF prøvekjører bilen kun i begrenset grad.

### 7. Avlesing av elektronisk lagrede feilkoder via kjøretøyets OBD kontakt

NAF leser feilkoder på de elektroniske styresystemene som bilprodusenten har gitt tilgang til. Tilgang kan variere mellom ulike bilmerker og modeller og systemene leses med det testutstyret som benyttes av NAF. Det skilles ikke mellom permanente og periodiske feilkoder. NAF kan ikke påvise avvik i bilens oppgitte kilometerstand ved hjelp av diagnose.

### 8. NAFs ansvar

NAF har vurdert alle kontrollpunkter i den aktuelle testrapporten i henhold til NAFs definisjoner og retningslinjer. Kontrollpunkter som ikke omtales i rapporten er ikke inkludert eller vurdert.

Feil/avvik som avdekkes i etterkant av testen, kan ikke lastes NAF uten at det dokumenteres at følgende kumulative vilkår foreligger:

- feil/avvik må anses å ha foreligget ved testtidspunktet
- feil/avvik kan avdekkes etter gjeldende definisjoner og retningslinjer (innhold) av kontrollpunkt ved testtidspunktet
- feil/avvik kan avdekkes ved benyttet testutstyr i NAF ved testtidspunktet
- feil/avvik kan avdekkes ved gjeldende testforutsetninger ved testtidspunktet
- feil/avvik medfører konsekvenstap
- NAF har opptrådt uaktsomt ved testtidspunktet

### 9. Klageadgang næringsmarked

Testens resultat tilhører NAFs kunde. Kundens navn er registrert på side 1 i testrapporten. Ved eventuelle uoverensstemmelser i forbindelse med levert dokumentasjon, skal kunde ta dette opp med NAF. NAF er forretningsmessig leverandør til kunde og forholder seg kun til denne avtalepart.

Alle reklamasjoner må være NAF i hende skriftlig senest 10 dager etter at testen er utført.

### 10. Reklamasjonsansvaret til NAF

Ved uoverensstemmelse mellom tekst og bilder i testrapport og ett av disse viser riktig tilstand, er feilen ikke reklamasjonsgrunn.

NAF AS er ikke ansvarlig for feil i opplysninger som er hentet elektronisk fra 3.-part.

NAF AS kan kreve at bilen stilles til disposisjon for kontroll.

Ved reklamasjon kan NAF AS forlange å få mulighet til å reparere på eget verksted.

Hvis kjøper starter reparasjon på annet verksted uten skriftlig godkjenning fra NAF AS bortfaller retten til å kreve utgiften refundert av NAF AS.

Ved reparasjon på kjøpers verksted beregnes priser etter NAF AS sine innkjøpspriser (Meca eller tilsvarende) og selvkost på timepris. Benyttes DBS-systemet som grunnlag for delepriser benyttes importørpriser uten fraktpåslag.

Arbeidstidsettes iht. Haynes Pro med faktor 1

Diagnoserapport vedlegges der kunden har bestilt dette. Diagnoserapporten betraktes som en del av testrapporten.

Reklamasjonskravets størrelse er under alle omstendigheter oppad begrenset til prisen på testen, med mindre noe annet er særskilt avtalt.

NAF AS anbefaler at budgivere selv inspiserer objektet.

NAF SEM  
Døvleveien 23  
3170 SEM  
Telefon:  
Fax:  
E-mail:  
Website:



13. mai 2024

Køretøj: Tesla Model S (85) 2WD  
Motorkode: L1S  
Produktionsår: 12-16  
Kilometerstand: 247683 (skrevet af kontrolløren)  
Registrering Nr: EL28310  
VIN: 5YJSA2DN8DFP18443 (udlæst fra styreenhed)  
Testet: 13. mai 2024 15:07:41

---

Fejlkode

---

**ABS**

**ESP**

**6 Fejl**

Fejlkode: DTC C148  
CAN-bus/forbindelse til central gateway C  
Kommunikation forstyrret.

Fejlkode: DTC C146  
CAN-bus/forbindelse til central gateway A  
Kommunikation forstyrret.

Fejlkode: DTC C110  
CAN-bus/forbindelse til styreenhed for elektromotor A  
Kommunikation forstyrret.

Fejlkode: DTC C126  
Ratvinkelsensor  
Funktion ukorrekt.

Fejlkode: DTC 5220  
Køretøjsidentifikationsnummer (VIN)  
Fejl i data.

Fejlkode: DTC C601

**ABS**

**Bremsekraftforstærker**

**ikke tilgængelig**

**Airbag**

**Airbag**

**4 Fejl**

Fejlkode: DTC C126  
CAN-bus-forbindelse til ratstammemodul  
Kommunikation forstyrret.

Fejlkode: DTC D010

Eldrivmotor-generatormodul  
Kommunikation mangler/indeholder fejl.

Fejlkode: DTC D020  
Multimediestyreenhed  
Fejl i kommunikation.

Fejlkode: DTC D022  
Airbaglampe  
Uplausibelt signal.

**Komfort** **Adaptiv fartpilot** **ikke tilgængelig**

**Komfort** **Parkeringsensor** **6 Fejl**

Fejlkode: DTC C010  
Køretøjsidentifikationsnummer (VIN)  
Programmering forkert eller inkompatibel.

Fejlkode: DTC C140  
CAN-bus-forbindelse til ABS/ESP-styreenhed  
Kommunikation forstyrret.

Fejlkode: DTC 9291  
Sensor 4 parkeringsensor  
Funktion ukorrekt.

Fejlkode: DTC 9290  
Sensor 3 parkeringsensor  
Funktion ukorrekt.

Fejlkode: DTC 928F  
Sensor 2 parkeringsensor  
Funktion ukorrekt.

Fejlkode: DTC 9292  
Sensor 5 parkeringsensor  
Funktion ukorrekt.

**Komfort** **Karosseristyreenhed** **2 Fejl**

Fejlkode: DTC 9224  
Positionsls højre side  
Strømkreds med fejl.

Fejlkode: DTC 9225  
Valgknap til sidespejl  
Elektr. fejl

**Komfort** **Førerdersstyreenhed** **0 Fejl**

**Komfort** **Passagerdersstyreenhed** **1 Fejl**

Fejlkode: DTC 943462  
Fejlkode  
Fejlkode endnu ikke dokumenteret.

<b>Komfort</b>	<b>Adgangssystem uden nøgle</b>	<b>0 Fejl</b>
<b>Komfort</b>	<b>Panoramaskydetag</b>	<b>0 Fejl</b>
<b>Komfort</b>	<b>Komfortsædestyreenhed</b>	<b>0 Fejl</b>
<b>Styretøj</b>	<b>Servostyring</b>	<b>7 Fejl</b>

Fejlkode: DTC C00187

Fejlkode: DTC C10F31

Fejlkode: DTC C12131

Fejlkode: DTC C12631

Fejlkode: DTC C13031

Fejlkode: DTC C14000

Fejlkode: DTC E10100

<b>Dæktryksovervågning</b>	<b>Dæktryksovervågning</b>	<b>0 Fejl</b>
----------------------------	----------------------------	---------------