



4553605

NAF Bruktbiltest

Testdato
13.05.2024



Kunde

Navn	Auksjonen.no As	Kontaktperson	
Medlemsnummer	94448735	Navn	Auksjonen.no As
Adresse	Døvleveien 23	Telefon	33 30 05 40
Postnummer og -sted	3170 SEM	E-post	
Telefon	33 30 05 40		
Ekstern referanse	397625		



Kjøretøy

Bilmerke	BMW	Motorstørrelse	1995 cm ³
Modell	320D	Motoreffekt	130 kW
Type	4L	Aksler i drift	1
Registreringsnr.	DN73151	Drivstofftype	Diesel
Understellsnr.	WBAVU51060A315804	Kjøretøygruppe	101
Km.stand.	220668	Bruktimportert	Ja
Farge	Hvit	Registreringsår	2008
		Registrert første gang	02.07.2008



Informasjon

NAF Bruktbiltest (BBT) er en uavhengig vurdering av kjøretøyets tekniske tilstand iht. definerte kontrollpunkter. De aktuelle kontrollpunktene fremkommer i testen og vurderes / bedømmes etter NAF sine definisjoner og retningslinjer som også hensyntar bilens alder og km-stand.

NAF anmerker kun feil, mangler og avvik som avdekkes på testtidspunktet. Forutsetninger for utført test er angitt på side 2 i denne rapporten. NAF demonterer ikke for kontroll. Det kan være indikasjon knyttet til tekniske forhold som krever ytterligere utredning for å kunne fastslå omfang. Det kan også være periodiske feil som ikke kan avdekkes på testtidspunktet. Se utfyllende leveransebeskrivelse side 6.

NAF Bruktbiltest er utført på oppdrag av bilforhandler. Alle henvendelser til testen og øvrige forhold til bilens tekniske tilstand må avklares mellom kjøper av bilen og bilforhandler testen er utstedt til.



4553605

Testresultater

Ref.Id	Repareres	Resultat	Beskrivelse
2.6	Unormal lyd	Ulyd fra hjuloppheng foran	
2.7		Ulyd fra hjuloppheng bak	
2.8		Ulyd fra motor	
2.9		Ulyd i drivverk	
3.5	Nøkler / Utstyr	Nøkkel/er mangler	
4.3	Service/ Dokum.	Iht. servicehefte er ikke alle servicer fulgt	Kjørelengde mellom servicer er overskredet, Tid mellom servicer er overskredet
4.7		Aktivert serviceindikator	
5.7	Bremsebelegg	Feil på ledning til slitasjevarsler:	Venstre foran
6.10	Bremseskiver	Rust på bremseskive:	Venstre foran, Venstre bak, Høyre bak, Høyre foran
17.16	Lys	Skadet lykt:	Venstre baklys
17.27		* - Skadet lysregulering venstre foran og venstre bak.	
20.3	Lyd / lyssignaler	Feil med parkeringssensor:	Bak
21.17	Varsellamper	* - Diverse varsellamper.	
22.2	Varsellamper utvidet	Varsellampe for TPMS (Dekktrykk) lyser	
23.1	Full systemskann	Det finnes feilkoder, se rapport	
27.16	Motor virkemåte	* - Ulyd motor . - Luftfilterboks mangler. (Montert uoriginalt filter.	
33.12	Eksosanlegg	* - Modifisert eksosanlegg , Katalysator staket ut og mangler eksos bakover.	
36.1	Drivstofftank, rør, slange	Tanklokk mangler	
41.2	Differensial	Oljelekkasje:	Bakre differensial
41.3		Ulyd fra:	Bakre differensial
41.5		Slakk i differensial:	Bakre differensial
51.6	Vindusvisker, spyler (foran/bak)	Dårlig viskerblad:	Begge sider foran
65.7	Dekk	Piggdekk med vesentlig avvik (over 50%) i antall pigger:	Venstre bak, Høyre bak
67.17	Ekstra hjulsett	Ekstra hjulsett mangler	
76.1	Stabilisator	Slakk i lenkarm til stabilisatorstag:	Venstre bak, Høyre bak
76.7		Deformasjon eller skade:	Høyre foran, Venstre foran
77.1	Fjærer / fjærbein	Brudd:	Høyre foran
81.2	Frontrute	En eller flere steinsprutrosetter som ikke er utbedret <ul style="list-style-type: none">• Reparasjonsmetode: Reparasjon	
85.4	Takluke/Panoramatak	Takluke virker ikke	
86.3	Lakk / karosseri utvendig	Skadet:	Støtfanger bak, Bakluke, Støtfanger foran



4553605

Ref.Id	Repareres	Resultat	Beskrivelse
86.9		Rust/rusthull:	Høyre bakskjerm, Venstre forskjerm, Høyre forskjerm, Venstre bakskjerm
86.11		Steinsprut/lakksår	Tak, Panser, Høyre forskjerm
97.3	Døråpning	Rust:	Høyre bakdør
98.2	Seter	Misfarget/skittent:	Høyre foran, Høyre bak, Venstre bak, Venstre foran, Midten bak
100.5	Gulvmatter/-teppe	* - Mangler gulvmatter.	
102.2	Laste-/bagasjerom	Skader i deksler/panel/vegger/gulv	
103.1	Interiør generelt	Forurensing og/eller ubehagelig lukt	
103.2		Rens utover normal vask og klargjøring	

Ref.Id	Opplysning	Resultat	Beskrivelse
5.9	Bremsebelegg	Slitt bremsebelegg	Høyre bak, Venstre bak
23.6	Full systemskann	Etter avtale med kunde er feilkode/r slettet, feilsøking må påregnes dersom feilkode dukker opp igjen	
26.4	Avgassanalyse (Diesel)	Feil avgassverdier grunnet eksoslekkasje	
28.7	Utvendig tilstand motor	Oljesvetting	
39.16	Girkasse (manuell)	Oljelekkasje / svetting	
48.5	Oppvarmet bakrute	Ikke funksjonsprøvd grunnet høy utetemperatur	
66.10	Felg	Ripe/slitasje på felg	Venstre foran, Venstre bak, Høyre foran, Høyre bak
78.8	Opphengs- / bærearmer foraksel	* Sprekker/korrosjon/oksidasjon:	
79.8	Opphengs- / bærearmer bakaksel	* Sprekker/korrosjon/oksidasjon:	
86.16	Lakk / karosseri utvendig	Lakkriper:	Høyre bakdør
86.17		Diverse småbulker/lakkriper	
86.19		Bulk(er)	Venstre bakskjerm, Venstre bakdør, Venstre fordør, Høyre bakdør
86.26		Diverse lakkrust	
88.13	Underside	Stedvis rustdannelser i vognbunn/understell	Bak
93.5	Taktrekk	Skittent taktrekk	
98.9	Seter	* - Oppskrapet i baksete høyre bak.	
100.7	Gulvmatter/-teppe	*	

Ikke utførte



4553605

Punkt**Årsak**

Kjøreegenskaper

Bilen har feil dekk i forhold til årstid/føreforhold

Servicehistorikk

Servicehistorikk er vedlagt

Testforhold

Maks hastighet ved prøvekjøring	60 km/t
Utetemperatur ved prøvekjøring	19 °C
Føreforhold ved prøvekjøring	Tørt
Bilen ble prøvekjørt:	Driftsvarm motor
Er bilen skitten eller nediset:	Nei
Frist for neste EU kontroll	30.01.2024



4553605

Prøvekjøring

- 1 - Kjøreegenskaper
- 2 - Unormal lyd

|

R**Generell informasjon**

- 3 - Nøkler / Utstyr
- 4 - Service/ Dokum.

R**R****Bremser**

- 5 - Bremsbelegg
- 6 - Bremseskiver
- 9 - Bremsvirkning
- 10 - Bremsvæsknivå
- 12 - Bremsørør
- 13 - Bremseslanger
- 15 - Brems pedal

R**R**

✓

✓

✓

✓

✓

Lys og signaler

- 17 - Lys
- 19 - Refleks
- 20 - Lyd / lyssignaler
- 21 - Varsellamper
- 22 - Varsellamper utvidet

R

✓

R**R****R****e-Diagnose**

- 23 - Full systemskann

R**Motor**

- 26 - Avgassanalyse (Diesel)
- 27 - Motor virkemåte
- 28 - Utvendig tilstand motor
- 29 - Oljenivå motor
- 30 - Kjølevæske
- 32 - Kjølesystem
- 33 - Eksosanlegg
- 35 - Motorfester
- 36 - Drivstofftank, rør, slange
- 37 - Registerreim

O**R****O**

✓

✓

✓

R

✓

R

✓

Drivverk

- 38 - Clutch
- 39 - Girkasse (manuell)
- 41 - Differensial
- 42 - Drivaksler
- 43 - Mellomaksel

✓

O**R**

✓

✓

Elektriske anlegg

- 44 - Instrument belysning
- 45 - Instrumenter
- 47 - Elektrisk vindusheis
- 48 - Oppvarmet bakrute
- 49 - Kupevifte
- 50 - Varmeapparat / klimaanlegg (AC)
- 51 - Vindusvisker, spyler (foran/bak)
- 53 - Sentrallås
- 54 - Setevarmer
- 55 - Ladespenning generator
- 56 - Drivrem generator

✓

✓

✓

O

✓

✓

✓

R

✓

✓

✓

✓

Hjul, dekk, felg

- 65 - Dekk
- 66 - Felg
- 67 - Ekstra hjulsett
- 68 - Hjullager

R**O****R**

✓

Styring

- 71 - Ratt, rattaksel, ledd
- 72 - Styresnekke, tannstang
- 73 - Styrestag/ledd
- 74 - Styreservo

✓

✓

✓

✓

Hjuloppheng

- 75 - Støtdempere
- 76 - Stabilisator
- 77 - Fjærer / fjærbein
- 78 - Opphengs- / bærearmer foraksel
- 79 - Opphengs- / bærearmer bakaksel
- 80 - Travers

✓

R**R****O****O**

✓



4553605

Karosseri

81 - Frontrute	R
82 - Siderute/bakrute	✓
83 - Dør-/panseråpner	✓
84 - Lås	✓
85 - Takluke/Panoramatak	R
86 - Lakk / karosseri utvendig	R
87 - Utvendig speil	✓
88 - Underside	O
89 - Understellsnummer	✓

Interiør

91 - Dashbord / midtkonsoll	✓
93 - Taktrekk	O
96 - Dørtrekk	✓
97 - Døråpning	R
98 - Seter	R
99 - Bilbelte	✓
100 - Gulvmatter/-teppe	R
102 - Laste-/bagasjerom	R
103 - Interiør generelt	R



4553605

Måleverdier

Ref.Id	Punkt	Fråse	Måleverdi
3.1	Nøkler / Utstyr	Antall nøkler:	1 stk
6.1	Bremseskiver		Kontrollert visuelt
9.1	Bremsevirkning	Bremsevirkning, VF	200,00
9.2		Bremsevirkning, HF	200,00
9.3		Bremsevirkning, VB	150,00
9.4		Bremsevirkning, HB	150,00
26.1	Avgassanalyse (Diesel)		Euro 5 eller høyere uten feilkoder
30.1	Kjølevæske	Kjølevæskens frysepunkt, frostsikker ned til minus:	-50 °C
37.1	Registerreim		Bilen har registerkjede
50.1	Varmeapparat / klimaanlegg (AC)	Temperatur på luft inn i klimaanlegg	22 °C
50.2		Temperatur på luft ut av klimaanlegg	6 °C
55.1	Ladespenning generator	Ladespenning med last (V)	15,00 volt
55.2		Ladespenning uten last (V)	15,00 volt
65.1	Dekk	Mønsterdybde VF	5,00 mm
65.2		Mønsterdybde HF	5,00 mm
65.3		Mønsterdybde VB	6,00 mm
65.4		Mønsterdybde HB	6,00 mm
65.5		Bilen er utrustet med:	Vinterdekk m/pigg
66.1	Felg	Felg montert på bilen:	Lettmetallfelg
67.1	Ekstra hjulsett		Ikke målt grunnet manglende tilgjengelighet



4553605

Bilder og vedlegg



1. Generelt



2. Generelt



3. Generelt



4. Generelt



5. Generelt



6. Generelt



7. Generelt



8. Generelt



9. Generelt



10. Generelt

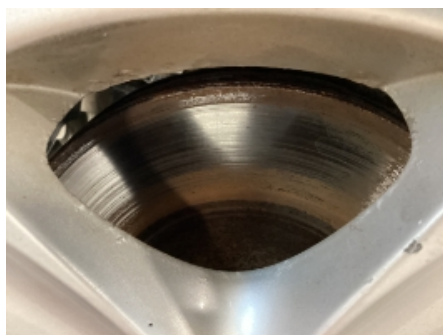

11. Generelt



12. Generelt



4553605



13. Generelt



14. Generelt



15. Generelt



16. Generelt



17. Generelt



18. Generelt



19. Generelt



20. Generelt



21. Generelt



22. Generelt



23. Generelt



24. Generelt



4553605



25. Generelt



26. Generelt

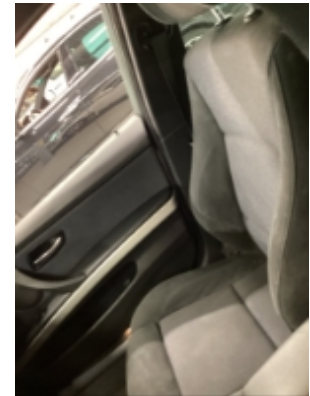

27. Generelt



28. Generelt



29. Generelt



30. Generelt



31. Generelt



32. Generelt



33. Generelt



34. Generelt



35. Generelt



36. Generelt



4553605



37. Generelt



38. Generelt



39. Generelt



40. Generelt



41. Generelt



42. Generelt



43. Generelt



44. Generelt



45. Generelt



46. Generelt



47. Generelt



48. Generelt



4553605

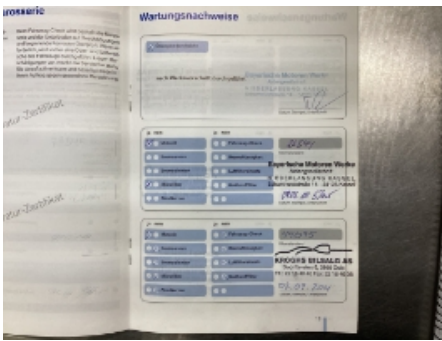

49. Generelt

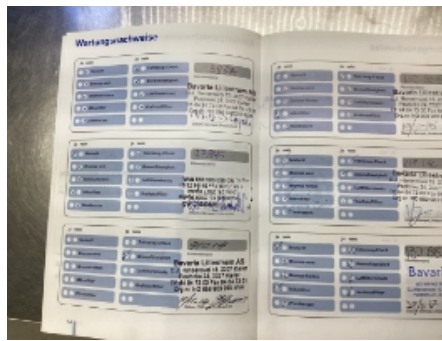

50. Generelt

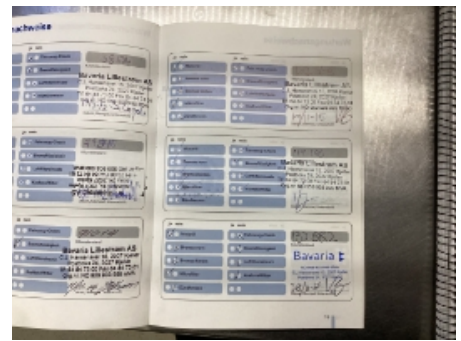

51. Generelt



52. Generelt



53. Generelt



54. Generelt



55. Generelt



56. Generelt



57. Generelt



58. Generelt

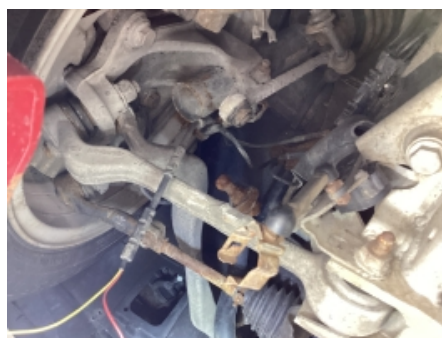

59. Generelt



60. Generelt



4553605



61. Generelt



62. Generelt



63. Generelt



4553605

Leveransebetingelser

1. Testrapporten

Testrapporten inneholder identifikasjon av kjøretøy og kunde samt beskrivelse av testens omfang med måleresultater der det foreligger.

2. Bedømming-vurderingsdefinisjon

Forklaring til bokstavkodene som benyttes ved PDF rapport:

V = Normalt. Tilstand vurdert «normal» iht. kjøretøyets alder og kjørelengde

R = Reparasjon. Anbefaler utbedring iht. kontrollpunkt

O = Opplysning. Informasjon iht. kontrollpunkt og/eller kjøretøy

S = Skiftet. Kontrollpunkt inkl. komponentskifte

J = Justert. Kontrollpunkt inkl. justering

I = Ikkeutført. Kontrollpunkt ikke vurdert

3. Gjennomføring av test.

Test utføres på et NAF Senter hvis ikke annet er beskrevet.

4. Eiendomsrett

Testens resultat tilhører NAFs kunde. Kundens navn er registrert på side 1 i testrapporten, og eventuelle henvendelser i forbindelse med testen må utføres av registrert kunde. Testresultatene leveres ikke ut til andre uten samtykke fra NAFs kunde.

5. Demontering

NAF demonterer ikke for kontroll/vurdering, og kan dermed ikke påpeke feil som kun avdekkes ved demontering. Dersom NAF oppdager avvik der det trengs demontering for kontroll/vurdering, vil dette anmerkes i testrapporten.

6. Prøvekjøring, periodiske feil og fremtidige problemer

NAF anmerker kun feil og avvik som oppdages på testtidspunktet. Periodiske feil/avvik kan forekomme uten at dette avdekkes pga. manglende symptom(fremtredelse) ved testtidspunktet. Det er ikke mulig å forutse fremtidige problemer, feil eller avvik.

NAF prøvekjører bilen kun i begrenset grad.

7. Avlesing av elektronisk lagrede feilkoder via kjøretøyets OBD kontakt

NAF leser feilkoder på de elektroniske styresystemene som bilprodusenten har gitt tilgang til. Tilgang kan variere mellom ulike bilmerker og modeller og systemene leses med det testutstyret som benyttes av NAF. Det skilles ikke mellom permanente og periodiske feilkoder. NAF kan ikke påvise avvik i bilens oppgitte kilometerstand ved hjelp av diagnose.

8. NAFs ansvar

NAF har vurdert alle kontrollpunkter i den aktuelle testrapporten i henhold til NAFs definisjoner og retningslinjer. Kontrollpunkter som ikke omtales i rapporten er ikke inkludert eller vurdert.

Feil/avvik som avdekkes i etterkant av testen, kan ikke lastes NAF uten at det dokumenteres at følgende kumulative vilkår foreligger:

- feil/avvik må anses å ha foreligget ved testtidspunktet
- feil/avvik kan avdekkes etter gjeldende definisjoner og retningslinjer (innhold) av kontrollpunkt ved testtidspunktet
- feil/avvik kan avdekkes ved benyttet testutstyr i NAF ved testtidspunktet
- feil/avvik kan avdekkes ved gjeldende testforutsetninger ved testtidspunktet
- feil/avvik medfører konsekvenstap
- NAF har opptrådt uaktsomt ved testtidspunktet

9. Klageadgang næringsmarked

Testens resultat tilhører NAFs kunde. Kundens navn er registrert på side 1 i testrapporten. Ved eventuelle uoverensstemmelser i forbindelse med levert dokumentasjon, skal kunde ta dette opp med NAF. NAF er forretningsmessig leverandør til kunde og forholder seg kun til denne avtalepart.

Alle reklamasjoner må være NAF i hende skriftlig senest 10 dager etter at testen er utført.

10. Reklamasjonsansvaret til NAF

Ved uoverensstemmelse mellom tekst og bilder i testrapport og ett av disse viser riktig tilstand, er feilen ikke reklamasjonsgrunn.

NAF AS er ikke ansvarlig for feil i opplysninger som er hentet elektronisk fra 3.-part.

NAF AS kan kreve at bilen stilles til disposisjon for kontroll.

Ved reklamasjon kan NAF AS forlange å få mulighet til å reparere på eget verksted.

Hvis kjøper starter reparasjon på annet verksted uten skriftlig godkjenning fra NAF AS bortfaller retten til å kreve utgiften refundert av NAF AS.

Ved reparasjon på kjøpers verksted beregnes priser etter NAF AS sine innkjøpspriser (Meca eller tilsvarende) og selvkost på timepris. Benyttes DBS-systemet som grunnlag for delepriser benyttes importørpriser uten fraktpåslag.

Arbeidstidsettes iht. Haynes Pro med faktor 1

Diagnoserapport vedlegges der kunden har bestilt dette. Diagnoserapporten betraktes som en del av testrapporten.

Reklamasjonskravets størrelse er under alle omstendigheter oppad begrenset til prisen på testen, med mindre noe annet er særskilt avtalt.

NAF AS anbefaler at budgivere selv inspiserer objektet.

NAF SEM
Døvleveien 23
3170 SEM
Telefon:
Fax:
E-mail:
Website:



13. mai 2024

Køretøj: BMW 320d E91 Touring
Motorkode: N47 D20 C
Produktionsår: 08-10
Kilometerstand: 220668 (skrevet af kontrolløren)
Registrering Nr: DN73151
VIN: WBAVU51060A315804 (udlæst fra styreenhed)
Testet: 13. mai 2024 11:25:13

Fejlkode

OBD

OBD

2 Fejl

Fejlkode: P3263
Luftmængde-/massemåler A
Gennemløbsmængde for lille.

Fejlkode: P3263
Luftmængde-/massemåler A
Gennemløbsmængde for lille.

Motor

DDE Motorstyreenhed

8 Fejl

Fejlkode: DTC 4A6E
Gløderør cyl. 1
Strømkreds med fejl.

Fejlkode: DTC 4C2F
Motorstyreenhed
Intern fejl.

Fejlkode: DTC 4C2E
Motorstyreenhed
Intern fejl.

Fejlkode: DTC 4C29
Motorstyreenhed
Intern fejl.

Fejlkode: DTC 4A3E
Gløderør cyl. 4
Strømkreds med fejl.

Fejlkode: DTC 3FF0
Luftmassemåler række 2
Hella Gutmann Solutions GmbH

Funktion ukorrekt.

Fejlkode: DTC 4A5E
Gløderør cyl. 2
Strømkreds med fejl.

Fejlkode: DTC 4B22
kølerventilator
Funktion ukorrekt.

Motor **EKPS Brændstofpumpestyreenhed** **0 Fejl**

ABS **DSC Elektronisk stabilitetsprogram** **4 Fejl**

Fejlkode: DTC 5DEC
ESP
Effektreduceret drift aktiv.

Fejlkode: DTC 5DA3
Hjulføler FH
Uplausibelt signal.

Fejlkode: DTC 5E40
Ratvinkelsensor
Uplausibelt signal.

Fejlkode: DTC 5DF4
styreenhed
Forsyningsspænding med fejl.

Airbag **AB Airbag** **0 Fejl**

Klimaanlæg **IHKA Fulldautomatisk klimaanlæg** **0 Fejl**

Klimaanlæg **SHZH brændstofdrevet fyr/tilskudsvarme** **ikke tilgængelig**

Komfort **KOMBI Kombiinstrument** **2 Fejl**

Fejlkode: DTC A559
Kombiinstrument
Spændingsforsyning med fejl.

Fejlkode: DTC A554
CAN-bus
Meddelelse "Telefon" mangler.

Komfort **JBE Karosseristyreenhed 2** **2 Fejl**

Fejlkode: DTC A6D1
kølevandscirkulationspumpe
Funktion ukorrekt.

Fejlkode: DTC A6CF
Luftkvalitetsføler
Funktion ukorrekt.

Komfort	FRM Karosseristyreenhed foran	5 Fejl
<p>Fejlkode: DTC A8BB Lampe baglygte 2 venstre side Funktion ukorrekt.</p> <p>Fejlkode: DTC A8AE Tågelygte/kørellys venstre Strømkreds med fejl.</p> <p>Fejlkode: DTC A8BC Lampe baglygte 2 højre side Funktion ukorrekt.</p> <p>Fejlkode: DTC 9CB6 Lysbredderegulering Funktion ukorrekt.</p> <p>Fejlkode: DTC A8AA Nærlys venstre side Funktion ukorrekt.</p>		
Komfort	CID Infotainmentdisplay	ikke tilgængelig
Komfort	CA Nøglefrit adgangssystem	ikke tilgængelig
Komfort	SMFA Sædestyreenhed fører	ikke tilgængelig
Komfort	SMBF Sædestyreenhed passager	ikke tilgængelig
Komfort	PDC parkeringshjælp	1 Fejl
<p>Fejlkode: DTC 9E35 Parkeringssensor bag til venstre midt Strømkreds med fejl.</p>		
Komfort	RLSS Regn-/lys-/solsensor	0 Fejl
Komfort	CON Infotainmentbetjeningsenhed	ikke tilgængelig
Komfort	FZD Skydetagsstyreenhed	1 Fejl
<p>Fejlkode: DTC A669 Kabinelys foran Funktion ukorrekt.</p>		
Komfort	SHD Skyde-/vippetagstyreenhed	0 Fejl
Komfort	AHM Anhængerstyreenhed	ikke tilgængelig
Komfort	NVK Natsynskamera	ikke tilgængelig
Komfort	NVE Natsynskamera	ikke tilgængelig
Komfort	ACC Fjernområderadar	ikke tilgængelig

Komfort	Nødopkaldssystem OBD	ikke tilgængelig
Komfort	SZL kontaktcenter ratstamme	ikke tilgængelig
Gearkasse	EGS/SMG/DKG Gearkassestyreenhed	ikke tilgængelig
Gearkasse	GWS Styreenhed til gearvælgerkontakt	ikke tilgængelig
Gearkasse	VTG Fordelergearkassestyreenhed	ikke tilgængelig
Tyverisikring	DWA tyverialarm	ikke tilgængelig
Tyverisikring	CAS Startspærrestyreenhed	2 Fejl

Fejlkode: DTC A125
Motorstyreenhed
Signal falsk/ikke plausibelt.

Fejlkode: DTC A10A
Ignorer fejlkode
Fejlkode ikke defineret af bilfabrikanten.

Tyverisikring	SINE Tyverialarm	ikke tilgængelig
Undervogn	EDC Styreenhed til dæmpningsregulering	ikke tilgængelig
Styretøj	AL aktiv servostyring	ikke tilgængelig
Styretøj	EPS Servostyringsstyreenhed til elektrisk servostyring	1 Fejl

Fejlkode: DTC 63F5
Servostyringsservomotor
Spænding for høj.

Audio/Video	Audioforstærker OBD	ikke tilgængelig
Audio/Video	Antenneforstærker OBD	ikke tilgængelig
Audio/Video	NAV Navigationssystem	ikke tilgængelig
Audio/Video	Brugerflade OBD	0 Fejl
Audio/Video	Audio-gateway OBD	3 Fejl

Fejlkode: DTC A169

Fejlkode: DTC E18D
Ignorer fejlkode
Fejlkode ikke defineret af bilfabrikanten.

Fejlkode: DTC E190
Ignorer fejlkode
Fejlkode ikke defineret af bilfabrikanten.

Audio/Video	Håndfri anordning OBD	ikke tilgængelig
Audio/Video	iPod-interface	ikke tilgængelig
Audio/Video	SBX Telefonstyreenhed	1 Fejl
<p>Fejlkode: DTC D690 Ringbrudsdiagnose Diagnose aktiv/med fejl.</p>		
Dæktryksovervågning	RDC Dæktryksstyreenhed	ikke tilgængelig