



4555001

NAF Bruktbiltest

Testdato
13.05.2024



Kunde

Navn	Auksjonen.no As	Kontaktperson	
Medlemsnummer	94448735	Navn	Auksjonen.no As
Adresse	Døvleveien 23	Telefon	33 30 05 40
Postnummer og -sted	3170 SEM	E-post	
Telefon	33 30 05 40		
Ekstern referanse	393967		



Kjøretøy

Bilmerke	Peugeot	Motorstørrelse	1560 cm ³
Modell	PARTNER	Motoreffekt	73 kW
Type	7	Aksler i drift	1
Registreringsnr.	CV82770	Drivstofftype	Diesel
Understellsnr.	VF37FBHY6GJ827629	Kjøretøygruppe	315
Km.stand.	52555	Bruktimportert	Nei
Farge	Grå	Registreringsår	2016
		Registrert første gang	26.10.2016



Informasjon

NAF Bruktbiltest (BBT) er en uavhengig vurdering av kjøretøyets tekniske tilstand iht. definerte kontrollpunkter. De aktuelle kontrollpunktene fremkommer i testen og vurderes / bedømmes etter NAF sine definisjoner og retningslinjer som også hensyntar bilens alder og km-stand.

NAF anmerker kun feil, mangler og avvik som avdekkes på testtidspunktet. Forutsetninger for utført test er angitt på side 2 i denne rapporten. NAF demonterer ikke for kontroll. Det kan være indikasjon knyttet til tekniske forhold som krever ytterligere utredning for å kunne fastslå omfang. Det kan også være periodiske feil som ikke kan avdekkes på testtidspunktet. Se utfyllende leveransebeskrivelse side 6.

NAF Bruktbiltest er utført på oppdrag av bilforhandler. Alle henvendelser til testen og øvrige forhold til bilens tekniske tilstand må avklares mellom kjøper av bilen og bilforhandler testen er utstedt til.



4555001

Testresultater

Ref.Id	Repareres	Resultat	Beskrivelse
4.3	Service/ Dokum.	Iht. servicehefte er ikke alle servicer fulgt	Tid mellom servicer er overskredet
4.7		Aktivert serviceindikator	
17.1	Lys	Virker ikke:	Venstre bremselys, Venstre baklys
23.1	Full systemskann	Det finnes feilkoder, se rapport	
30.2	Kjølevæske	Lavt væsknivå	
50.5	Varmeapparat / klimaanlegg (AC)	Svak kjølevirkning	
59.6	Tilhengerkontakt	* Bøyd kontaktfeste. ikke kontrollert løkk/hengekontakt grunnet dette.	
65.6	Dekk	Feil rotasjonsretning:	Høyre foran, Venstre bak
86.2	Lakk / karosseri utvendig	Lakkriper:	Høyre bakdør, Høyre baksjerm
86.3		Skadet:	Støtfanger foran, Støtfanger bak, Venstre sidekanal
86.7		Rust / korrosjon i innvendig kant:	Panser, Høyre fordør
86.11		Steinsprut/lakksår	Panser, Venstre fordør
86.15		* Sår/rust, innvendig kant. venstre fordør.	
87.9	Utvendig speil	Ripe i speilhus:	Høyre
88.3	Underside	Skade / deformasjon på vognbunn:	Fremre del av venstre sidekanal
97.1	Døråpning	Sår eller skade:	Venstre fordør
98.3	Seter	Hull/rift gjennom setetrekk:	Venstre foran
Ref.Id	Opplysning	Resultat	Beskrivelse
2.14	Unormal lyd	Ulyd fra hjuloppheng foran	
5.10	Bremsebelegg	Bremsekloss/-er ikke kontrollert pga manglende innsyn:	Venstre bak, Høyre bak, Venstre foran, Høyre foran
6.16	Bremeskiver	Overflaterust eller mindre enn 25% av overflaten rustet	Begge sider foran
6.17		Overflaterust eller mindre enn 50% av overflaten rustet	Begge sider bak
17.29	Lys	Krakelert lykteglass	Venstre baklys, Høyre baklys
23.6	Full systemskann	Etter avtale med kunde er feilkode/r slettet, feilsøking må påregnes dersom feilkode dukker opp igjen	
28.7	Utvendig tilstand motor	Oljesvetting	
29.8	Oljenivå motor	Oljeskift anbefales	



4555001

Ref.Id	Opplysning	Resultat	Beskrivelse
37.5	Registerreim	Det foreligger dokumentasjon i servicehefte på at registerreim er byttet iht oppgitt intervall	
81.9	Frontrute	Noe steinsprut	
86.16	Lakk / karosseri utvendig	Lakkriper:	Venstre forskjerm, Bakluke
86.17		Diverse småbulker/lakkriper	
86.19		Bulk(er)	Høyre baksjerm
86.21		Små lakkblærer:	Bakluke, Tak, Høyre fordør, Venstre bakdør, Panser
86.26		Diverse lakkrust	
86.34		* Diverse steinsprut/lakksår. Diverse små lakkblærer. Spor etter dekor/folie	
87.11	Utvendig speil	Ripe i speilhus:	Venstre
88.13	Underside	Stedvis rustdannelser i vognbunn/understell	
88.15		* Liten jekkeskade på høyre kanal.	
97.7	Døråpning	Rust:	Venstre fordør
102.9	Laste-/bagasjerom	* Forventet bruksslitasje.	

Servicehistorikk

Angitte servicer er de som er oppført i serviceheftet/annen dokumentasjon funnet i bilen. Avvik i forhold til angitte serviceintervaller/retningslinjer i serviceheftet, anmerkes og fremkommer i rapporten.

Dato	Km.stand
06.07.2023	36911
10.09.2022	24033
15.06.2022	23652
21.04.2020	18557
14.03.2019	16291
01.11.2017	11296

Testforhold

Maks hastighet ved prøvekjøring	60 km/t
Utetemperatur ved prøvekjøring	21 °C
Føreforhold ved prøvekjøring	Tørt
Er bilen skitten eller nediset:	Nei
Frist for neste EU kontroll	11.07.2024



4555001

Prøvekjøring

- 1 - Kjøreegenskaper ✓
- 2 - Unormal lyd ○

Generell informasjon

- 3 - Nøkler / Utstyr ✓
- 4 - Service/ Dokum. R

Bremser

- 5 - Bremsbelegg ○
- 6 - Bremseskiver ○
- 8 - Parkeringsbrems ✓
- 9 - Bremsvirkning ✓
- 10 - Bremsvæsknivå ✓
- 12 - Bremsørør ✓
- 13 - Bremseslanger ✓
- 14 - Bremskraftforsterker ✓
- 15 - Brems pedal ✓

Lys og signaler

- 17 - Lys R
- 19 - Refleks ✓
- 20 - Lyd / lyssignaler ✓
- 21 - Varsellamper ✓
- 22 - Varsellamper utvidet ✓

e-Diagnose

- 23 - Full systemskann R

Motor

- 27 - Motor virkemåte ✓
- 28 - Utvendig tilstand motor ○
- 29 - Oljenivå motor ○
- 30 - Kjølevæske R
- 31 - Kjølevifte ✓
- 32 - Kjølesystem ✓
- 33 - Eksosanlegg ✓
- 35 - Motorfester ✓
- 36 - Drivstofftank, rør, slange ✓
- 37 - Registerreim ○

Drivverk

- 38 - Clutch ✓
- 39 - Girkasse (manuell) ✓
- 42 - Drivaksler ✓

Elektriske anlegg

- 44 - Instrument belysning ✓
- 45 - Instrumenter ✓
- 46 - Radio / Multimedia ✓
- 47 - Elektrisk vindusheis ✓
- 48 - Oppvarmet bakrute ✓
- 49 - Kupevifte ✓
- 50 - Varmeapparat / klimaanlegg (AC) R
- 51 - Vindusvisker, spyler (foran/bak) ✓
- 53 - Sentrallås ✓
- 55 - Ladespenning generator ✓
- 56 - Drivrem generator ✓
- 59 - Tilhengerkontakt R

Hjul, dekk, felg

- 65 - Dekk R
- 66 - Felg ✓

Hjul, dekk, felg

- 67 - Ekstra hjulsett ✓
- 68 - Hjullager ✓
- 70 - Hjulcapsler/navkopper ✓

Styring

- 71 - Ratt, rattaksel, ledd ✓
- 72 - Styresnekke, tannstang ✓
- 73 - Styrestag/ledd ✓
- 74 - Styreservo ✓

Hjuloppheng

- 75 - Støtdempere ✓
- 76 - Stabilisator ✓
- 77 - Fjærer / fjærbein ✓
- 78 - Opphengs- / bærearmer foraksel ✓
- 79 - Opphengs- / bærearmer bakaksel ✓
- 80 - Travers ✓



4555001

Karosseri

81 - Frontrute	O
82 - Siderute/bakrute	✓
83 - Dør-/panseråpner	✓
84 - Lås	✓
86 - Lakk / karosseri utvendig	R
87 - Utvendig speil	R
88 - Underside	R
89 - Understellsnummer	✓
90 - Tilhengerfeste	✓

Interiør

91 - Dashbord / midtkonsoll	✓
92 - Luftdyse kupé	✓
93 - Taktrekk	✓
94 - Solskjerm	✓
95 - Innvendig speil	✓
96 - Dørtrekk	✓
97 - Døråpning	R
98 - Seter	R
99 - Bilbelte	✓
100 - Gulvmatter/-teppe	✓
102 - Laste-/bagasjerom	O
103 - Interiør generelt	✓
104 - Varseltrekant	✓



4555001

Måleverdier

Ref.Id	Punkt	Fråse	Måleverdi
3.1	Nøkler / Utstyr	Antall nøkler:	2 stk
6.1	Bremseskiver		Ikke mulig å måle pga felgens utforming
9.1	Bremsevirkning	Bremsevirkning, VF	200,00
9.2		Bremsevirkning, HF	200,00
9.3		Bremsevirkning, VB	200,00
9.4		Bremsevirkning, HB	200,00
30.1	Kjølevæske	Kjølevæskens frysepunkt, frostsikker ned til minus:	30 °C
37.1	Registerreim	Bilfabrikanten anbefaler under normale forhold skifte ved km:	175000
37.2		eller ved, måneder:	60
50.1	Varmeapparat / klimaanlegg (AC)	Temperatur på luft inn i klimaanlegg	22 °C
50.2		Temperatur på luft ut av klimaanlegg	19 °C
55.1	Ladespenning generator	Ladespenning med last (V)	14,30 volt
55.2		Ladespenning uten last (V)	15,30 volt
65.1	Dekk	Mønsterdybde VF	5,00 mm
65.2		Mønsterdybde HF	6,00 mm
65.3		Mønsterdybde VB	4,50 mm
65.4		Mønsterdybde HB	5,50 mm
65.5		Bilen er utrustet med:	Piggfrie vinterdekk
66.1	Felg	Felg montert på bilen:	Stålfelg
67.1	Ekstra hjulsett	Mønsterdybde	4,50 mm
67.2		Mønsterdybde	4,50 mm
67.3		Mønsterdybde	4,50 mm
67.4		Mønsterdybde	4,50 mm
67.5		Ekstra hjulsett er utrustet med:	Sommerdekk
67.6		Felg på ekstra hjulsett:	Stålfelg



4555001

Bilder og vedlegg



1. Generelt



2. Generelt



3. Generelt



4. Generelt



5. Generelt



6. Generelt



7. Generelt



8. Generelt



9. Generelt



10. Generelt



11. Generelt



12. Generelt



4555001



13. Generelt



14. Generelt



15. Generelt



16. Generelt



17. Generelt



18. Generelt



19. Generelt



20. Generelt

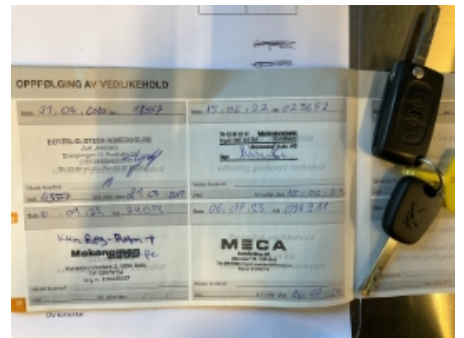

21. Generelt



22. Generelt



23. Generelt



24. Generelt



4555001



25. Generelt



26. Generelt



27. Generelt



28. Generelt



29. Generelt



30. Generelt



31. Generelt



32. Generelt



33. Generelt



34. Generelt



35. Generelt



36. Generelt



4555001

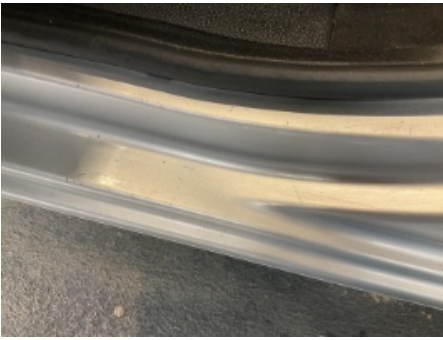

37. Generelt



38. Generelt

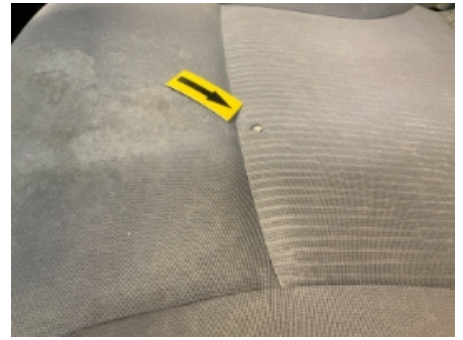

39. Generelt



40. Generelt



41. Generelt



42. Generelt



43. Generelt



44. Generelt



45. Generelt



46. Generelt



47. Generelt



48. Generelt



4555001



49. Generelt



50. Generelt



51. Generelt



52. Generelt



53. Generelt



54. Generelt



55. Generelt



56. Generelt



57. Generelt



58. Generelt



59. Generelt



60. Generelt



4555001



61. Generelt



4555001

Leveransebetingelser

1. Testrapporten

Testrapporten inneholder identifikasjon av kjøretøy og kunde samt beskrivelse av testens omfang med måleresultater der det foreligger.

2. Bedømming-vurderingsdefinisjon

Forklaring til bokstavkodene som benyttes ved PDF rapport:

V = Normalt. Tilstand vurdert «normal» iht. kjøretøyets alder og kjørelengde

R = Reparasjon. Anbefaler utbedring iht. kontrollpunkt

O = Opplysning. Informasjon iht. kontrollpunkt og/eller kjøretøy

S = Skiftet. Kontrollpunkt inkl. komponentskifte

J = Justert. Kontrollpunkt inkl. justering

I = Ikkeutført. Kontrollpunkt ikke vurdert

3. Gjennomføring av test.

Test utføres på et NAF Senter hvis ikke annet er beskrevet.

4. Eiendomsrett

Testens resultat tilhører NAFs kunde. Kundens navn er registrert på side 1 i testrapporten, og eventuelle henvendelser i forbindelse med testen må utføres av registrert kunde. Testresultatene leveres ikke ut til andre uten samtykke fra NAFs kunde.

5. Demontering

NAF demonterer ikke for kontroll/vurdering, og kan dermed ikke påpeke feil som kun avdekkes ved demontering. Dersom NAF oppdager avvik der det trengs demontering for kontroll/vurdering, vil dette anmerkes i testrapporten.

6. Prøvekjøring, periodiske feil og fremtidige problemer

NAF anmerker kun feil og avvik som oppdages på testtidspunktet. Periodiske feil/avvik kan forekomme uten at dette avdekkes pga. manglende symptom(fremtredelse) ved testtidspunktet. Det er ikke mulig å forutse fremtidige problemer, feil eller avvik.

NAF prøvekjører bilen kun i begrenset grad.

7. Avlesing av elektronisk lagrede feilkoder via kjøretøyets OBD kontakt

NAF leser feilkoder på de elektroniske styresystemene som bilprodusenten har gitt tilgang til. Tilgang kan variere mellom ulike bilmerker og modeller og systemene leses med det testutstyret som benyttes av NAF. Det skilles ikke mellom permanente og periodiske feilkoder. NAF kan ikke påvise avvik i bilens oppgitte kilometerstand ved hjelp av diagnose.

8. NAFs ansvar

NAF har vurdert alle kontrollpunkter i den aktuelle testrapporten i henhold til NAFs definisjoner og retningslinjer. Kontrollpunkter som ikke omtales i rapporten er ikke inkludert eller vurdert.

Feil/avvik som avdekkes i etterkant av testen, kan ikke lastes NAF uten at det dokumenteres at følgende kumulative vilkår foreligger:

- feil/avvik må anses å ha foreligget ved testtidspunktet
- feil/avvik kan avdekkes etter gjeldende definisjoner og retningslinjer (innhold) av kontrollpunkt ved testtidspunktet
- feil/avvik kan avdekkes ved benyttet testutstyr i NAF ved testtidspunktet
- feil/avvik kan avdekkes ved gjeldende testforutsetninger ved testtidspunktet
- feil/avvik medfører konsekvenstap
- NAF har opptrådt uaktsomt ved testtidspunktet

9. Klageadgang næringsmarked

Testens resultat tilhører NAFs kunde. Kundens navn er registrert på side 1 i testrapporten. Ved eventuelle uoverensstemmelser i forbindelse med levert dokumentasjon, skal kunde ta dette opp med NAF. NAF er forretningsmessig leverandør til kunde og forholder seg kun til denne avtalepart.

Alle reklamasjoner må være NAF i hende skriftlig senest 10 dager etter at testen er utført.

10. Reklamasjonsansvaret til NAF

Ved uoverensstemmelse mellom tekst og bilder i testrapport og ett av disse viser riktig tilstand, er feilen ikke reklamasjonsgrunn.

NAF AS er ikke ansvarlig for feil i opplysninger som er hentet elektronisk fra 3.-part.

NAF AS kan kreve at bilen stilles til disposisjon for kontroll.

Ved reklamasjon kan NAF AS forlange å få mulighet til å reparere på eget verksted.

Hvis kjøper starter reparasjon på annet verksted uten skriftlig godkjenning fra NAF AS bortfaller retten til å kreve utgiften refundert av NAF AS.

Ved reparasjon på kjøpers verksted beregnes priser etter NAF AS sine innkjøpspriser (Meca eller tilsvarende) og selvkost på timepris. Benyttes DBS-systemet som grunnlag for delepriser benyttes importørpriser uten fraktpåslag.

Arbeidstidsettes iht. Haynes Pro med faktor 1

Diagnoserapport vedlegges der kunden har bestilt dette. Diagnoserapporten betraktes som en del av testrapporten.

Reklamasjonskravets størrelse er under alle omstendigheter oppad begrenset til prisen på testen, med mindre noe annet er særskilt avtalt.

NAF AS anbefaler at budgivere selv inspiserer objektet.

NAF SEM
Døvleveien 23
3170 SEM
Telefon:
Fax:
E-mail:
Website:



13. mai 2024

Køretøj: Peugeot Partner-III 1.6 8V Blue-HDi 100 FAP Kasten
Motorkode: BHY (DV6FD)
Produktionsår: 14-18
Kilometerstand: 52555 (skrevet af kontrolløren)
Registrering Nr: CV 82770
VIN: VF37FBHY6GJ827629 (udlæst fra styreenhed)
Testet: 13. mai 2024 14:47:45

Fejlkode

OBD	OBD	0 Fejl
Motor	EDC 17 C60	0 Fejl
Motor	ADD	0 Fejl
ABS	Bosch ABS	0 Fejl
Airbag	Airbags Autoliv	0 Fejl
Klimaanlæg	Klimaanlæg CAN	ikke tilgængelig
Komfort	Kombiinstrument CAN	0 Fejl
Komfort	Central styreenhed BSI CAN	4 Fejl

Fejlkode: DTC 040A
Motorolieniveauføler
Funktion ukorrekt.

Fejlkode: DTC 04BF
Bremselys venstre side
Funktion ukorrekt.

Fejlkode: DTC 04C1
Positionsls bag til venstre
Funktion ukorrekt.

Fejlkode: DTC 05FF
gatewaystyreenhed
Funktion ukorrekt.

Komfort	COM 2005	0 Fejl
Komfort	MFA CAN	ikke tilgængelig
Komfort	Regn-/lyssensor CAN	ikke tilgængelig
Komfort	Parkeringsensor CAN	0 Fejl
Komfort	Infodisplay/telematik	0 Fejl
Komfort	Servicemodul (automatisk nødopkald)	ikke tilgængelig
Komfort	Spændingsbevaring	1 Fejl

Fejlkode: B1004
styreenhed
Funktion ukorrekt.

Komfort	Nødbremseassistent (Lidar)	ikke tilgængelig
Komfort	Håndfrit apparat	ikke tilgængelig
Komfort	Højfrekvensnøgle	ikke tilgængelig
Gearkasse	EGT6 MAPS	ikke tilgængelig
Tyverisikring	Tyverialarm	ikke tilgængelig
Styretøj	Servostyring CAN	0 Fejl
Audio/Video	Radio RD 4	ikke tilgængelig
Audio/Video	CD skifter	ikke tilgængelig
Dæktryksovervågning	Dæktryksovervågning CAN	ikke tilgængelig