



4541148

NAF Bruktbiltest

Testdato
07.05.2024



Kunde

Navn	Auksjonen.no As	Kontaktperson	
Medlemsnummer	94448735	Navn	Auksjonen.no As
Adresse	Døvleveien 23	Telefon	33 30 05 40
Postnummer og -sted	3170 SEM	E-post	
Telefon	33 30 05 40		
Ekstern referanse	398705		



Kjøretøy

Bilmerke	Mercedes-Benz	Motorstørrelse	2996 cm ³
Modell	AMG E 43 4MATIC	Motoreffekt	295 kW
Type	6L	Aksler i drift	2
Registreringsnr.	AS51492	Drivstofftype	Bensin
Understellsnr.	WDD2130641A142218	Kjøretøygruppe	101
Km.stand.	88973	Bruktimportert	Ja
Farge	Grå	Registreringsår	2016
		Registrert første gang	24.10.2016



Informasjon

NAF Bruktbiltest (BBT) er en uavhengig vurdering av kjøretøyets tekniske tilstand iht. definerte kontrollpunkter. De aktuelle kontrollpunktene fremkommer i testen og vurderes / bedømmes etter NAF sine definisjoner og retningslinjer som også hensyntar bilens alder og km-stand.

NAF anmerker kun feil, mangler og avvik som avdekkes på testtidspunktet. Forutsetninger for utført test er angitt på side 2 i denne rapporten. NAF demonterer ikke for kontroll. Det kan være indikasjon knyttet til tekniske forhold som krever ytterligere utredning for å kunne fastslå omfang. Det kan også være periodiske feil som ikke kan avdekkes på testtidspunktet. Se utfyllende leveransebeskrivelse side 6.

NAF Bruktbiltest er utført på oppdrag av bilforhandler. Alle henvendelser til testen og øvrige forhold til bilens tekniske tilstand må avklares mellom kjøper av bilen og bilforhandler testen er utstedt til.



4541148

Testresultater

Ref.Id	Repareres	Resultat	Beskrivelse
3.5	Nøkler / Utstyr	Nøkkel/er mangler	
4.7	Service/ Dokum.	Aktivert serviceindikator	
21.17	Varsellamper	* Varsellampe for TPMS (Dekktrykk) lyser	
22.2	Varsellamper utvidet	Varsellampe for TPMS (Dekktrykk) lyser	
23.1	Full systemskann	Det finnes feilkoder, se rapport	
23.2		Diagnoseavlesing ligger i testrapport	
66.2	Felg	Skadet felg:	Venstre foran
67.17	Ekstra hjulsett	Ekstra hjulsett mangler	
81.2	Frontrute	En eller flere steinsprutrosetter som ikke er utbedret <ul style="list-style-type: none">• Reparasjonsmetode: Skift	
86.2	Lakk / karosseri utvendig	Lakkriper:	Venstre forskjerm, Venstre fordør, Venstre bakdør, Venstre bakskjerm
86.3		Skadet:	Høyre bakdør
86.11		Steinsprut/lakksår	Panser
86.15		* Skadet spoiler fanger foran	
96.2	Dørtrekk	Løst dørtrekk	Venstre fordør
96.3		* Defekt lampe v/f	
97.1	Døråpning	Sår eller skade:	Høyre fordør

Ref.Id	Opplysning	Resultat	Beskrivelse
23.6	Full systemskann	Etter avtale med kunde er feilkode/r slettet, feilsøking må påregnes dersom feilkode dukker opp igjen	
29.12	Oljenivå motor	Bilen er ikke utstyrt med peilepinne, oljenivå er ikke kontrollert	
33.14	Eksosanlegg	* Ikke originalt eksosanlegg	
42.10	Drivaksler	* Noe slakk drivaksler foran	

Servicehistorikk

Bilen har elektronisk servicedokumentasjon

Testforhold

Maks hastighet ved prøvekjøring	60 km/t
Utetemperatur ved prøvekjøring	12 °C
Føreforhold ved prøvekjøring	Tørt
Bilen ble prøvekjørt:	Driftsvarm motor
Er bilen skitten eller nediset:	Nei
Frist for neste EU kontroll	19.10.2025



4541148

Prøvekjøring

- 1 - Kjøreegenskaper ✓
- 2 - Unormal lyd ✓

Generell informasjon

- 3 - Nøkler / Utstyr **R**
- 4 - Service/ Dokum. **R**

Bremser

- 5 - Bremsbelegg ✓
- 6 - Bremseskiver ✓
- 8 - Parkeringsbrems ✓
- 9 - Bremsvirkning ✓
- 10 - Bremsvæsknivå ✓
- 12 - Bremserør ✓
- 13 - Bremseslanger ✓
- 14 - Bremskraftforsterker ✓
- 15 - Bremsedal ✓

Lys og signaler

- 17 - Lys ✓
- 19 - Refleks ✓
- 20 - Lyd / lyssignaler ✓
- 21 - Varsellamper **R**
- 22 - Varsellamper utvidet **R**

e-Diagnose

- 23 - Full systemskann **R**

Motor

- 25 - Avgassanalyse (Bensin) ✓
- 27 - Motor virkemåte ✓
- 28 - Utvendig tilstand motor ✓
- 29 - Oljenivå motor **O**
- 30 - Kjølevæske ✓
- 31 - Kjølevifte ✓
- 32 - Kjølesystem ✓
- 33 - Eksosanlegg **O**
- 35 - Motorfester ✓
- 36 - Drivstofftank, rør, slange ✓

Drivverk

- 40 - Girkasse (automatisk) ✓
- 41 - Differensial ✓
- 42 - Drivaksler **O**
- 43 - Mellomaksel ✓

Elektriske anlegg

- 44 - Instrument belysning ✓
- 45 - Instrumenter ✓
- 47 - Elektrisk vindusheis ✓
- 48 - Oppvarmet bakrute ✓
- 49 - Kupevifte ✓
- 50 - Varmeapparat / klimaanlegg (AC) ✓
- 51 - Vindusvisker, spyler (foran/bak) ✓
- 53 - Sentrallås ✓
- 55 - Ladespenning generator ✓
- 56 - Drivrem generator ✓
- 58 - Tilstand 12 volt batteri ✓

Hjul, dekk, felg

- 65 - Dekk ✓
- 66 - Felg **R**
- 67 - Ekstra hjulsett **R**
- 68 - Hjullager ✓

Styring

- 71 - Ratt, rattaksel, ledd ✓
- 72 - Styresnekke, tannstang ✓
- 73 - Styrestag/ledd ✓
- 74 - Styreservo ✓

Hjuloppheng

- 75 - Støtdempere ✓
- 76 - Stabilisator ✓
- 77 - Fjærer / fjærbein ✓
- 78 - Opphengs- / bærearmer foraksel ✓
- 79 - Opphengs- / bærearmer bakaksel ✓
- 80 - Travers ✓



4541148

Karosseri

81 - Frontrute	R
82 - Siderute/bakrute	✓
83 - Dør-/panseråpner	✓
84 - Lås	✓
85 - Takluke/Panoramatak	✓
86 - Lakk / karosseri utvendig	R
87 - Utvendig speil	✓
88 - Underside	✓
89 - Understellsnummer	✓

Interiør

91 - Dashbord / midtkonsoll	✓
93 - Taktrekk	✓
94 - Solskjerm	✓
95 - Innvendig speil	✓
96 - Dørtrekk	R
97 - Døråpning	R
98 - Seter	✓
99 - Bilbelte	✓
102 - Laste-/bagasjerom	✓
103 - Interiør generelt	✓
104 - Varseltrekant	✓



4541148

Måleverdier

Ref.Id	Punkt	Fråse	Måleverdi
3.1	Nøkler / Utstyr	Antall nøkler:	1 stk
6.1	Bremsekiver	Min. bremseskivetykkelse før utskifting foran:	34,00 mm
6.2		Bremsekivetykkelse VF	35,50 mm
6.3		Bremsekivetykkelse HF	35,50 mm
6.4		Min. bremseskivetykkelse før utskifting bak:	23,40 mm
6.5		Bremsekivetykkelse VB	25,00 mm
6.6		Bremsekivetykkelse HB	25,00 mm
9.1	Bremsevirkning	Bremsevirkning, VF	240,00
9.2		Bremsevirkning, HF	240,00
9.3		Bremsevirkning, VB	140,00
9.4		Bremsevirkning, HB	140,00
25.1	Avgassanalyse (Bensin)		Euro 5 eller høyere uten feilkoder
30.1	Kjølevæske	Kjølevæskens frysepunkt, frostsikker ned til minus:	40 °C
50.1	Varmeapparat / klimaanlegg (AC)	Temperatur på luft inn i klimaanlegg	18 °C
50.2		Temperatur på luft ut av klimaanlegg	8 °C
55.1	Ladespenning generator	Ladespenning med last (V)	14,70 volt
55.2		Ladespenning uten last (V)	14,70 volt
58.1	Tilstand 12 volt batteri		Ikke mulig å måle uten demontering
65.1	Dekk	Mønsterdybde VF	5,00 mm
65.2		Mønsterdybde HF	5,00 mm
65.3		Mønsterdybde VB	5,00 mm
65.4		Mønsterdybde HB	5,00 mm
65.5		Bilen er utrustet med:	Sommerdekk
66.1	Felg	Felg montert på bilen:	Lettmetallfelg
67.1	Ekstra hjulsett		Ikke målt grunnet manglende tilgjengelighet



4541148

Bilder og vedlegg



1. Generelt



2. Generelt



3. Generelt



4. Generelt



5. Generelt



6. Generelt



7. Generelt



8. Generelt



9. Generelt



10. Generelt



11. Generelt



12. Generelt



4541148



13. Generelt



14. Generelt



15. Generelt



16. Generelt



17. Generelt



18. Generelt



19. Generelt



20. Generelt



21. Generelt



22. Generelt

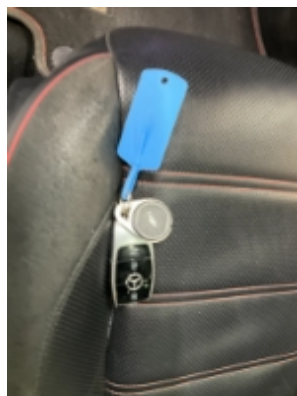

23. Generelt



24. Generelt



4541148



25. Generelt



26. Generelt



27. Generelt



28. Generelt



29. Generelt



30. Generelt



31. Generelt



32. Generelt



33. Generelt



34. Generelt



35. Generelt



36. Generelt



4541148

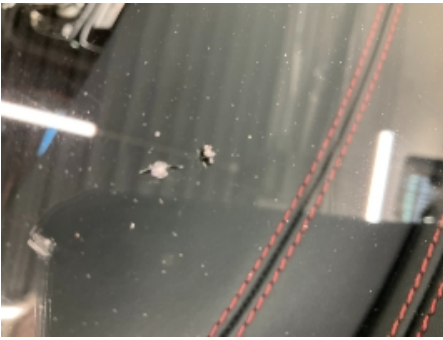

37. Generelt

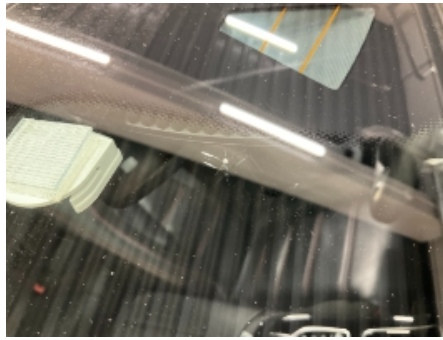

38. Generelt



4541148

Leveransebetingelser

1. Testrapporten

Testrapporten inneholder identifikasjon av kjøretøy og kunde samt beskrivelse av testens omfang med måleresultater der det foreligger.

2. Bedømming-vurderingsdefinisjon

Forklaring til bokstavkodene som benyttes ved PDF rapport:

V = Normalt. Tilstand vurdert «normal» iht. kjøretøyets alder og kjørelengde

R = Reparasjon. Anbefaler utbedring iht. kontrollpunkt

O = Opplysning. Informasjon iht. kontrollpunkt og/eller kjøretøy

S = Skiftet. Kontrollpunkt inkl. komponentskifte

J = Justert. Kontrollpunkt inkl. justering

I = Ikkeutført. Kontrollpunkt ikke vurdert

3. Gjennomføring av test.

Test utføres på et NAF Senter hvis ikke annet er beskrevet.

4. Eiendomsrett

Testens resultat tilhører NAFs kunde. Kundens navn er registrert på side 1 i testrapporten, og eventuelle henvendelser i forbindelse med testen må utføres av registrert kunde. Testresultatene leveres ikke ut til andre uten samtykke fra NAFs kunde.

5. Demontering

NAF demonterer ikke for kontroll/vurdering, og kan dermed ikke påpeke feil som kun avdekkes ved demontering. Dersom NAF oppdager avvik der det trengs demontering for kontroll/vurdering, vil dette anmerkes i testrapporten.

6. Prøvekjøring, periodiske feil og fremtidige problemer

NAF anmerker kun feil og avvik som oppdages på testtidspunktet. Periodiske feil/avvik kan forekomme uten at dette avdekkes pga. manglende symptom(fremtredelse) ved testtidspunktet. Det er ikke mulig å forutse fremtidige problemer, feil eller avvik.

NAF prøvekjører bilen kun i begrenset grad.

7. Avlesing av elektronisk lagrede feilkoder via kjøretøyets OBD kontakt

NAF leser feilkoder på de elektroniske styresystemene som bilprodusenten har gitt tilgang til. Tilgang kan variere mellom ulike bilmerker og modeller og systemene leses med det testutstyret som benyttes av NAF. Det skilles ikke mellom permanente og periodiske feilkoder. NAF kan ikke påvise avvik i bilens oppgitte kilometerstand ved hjelp av diagnose.

8. NAFs ansvar

NAF har vurdert alle kontrollpunkter i den aktuelle testrapporten i henhold til NAFs definisjoner og retningslinjer. Kontrollpunkter som ikke omtales i rapporten er ikke inkludert eller vurdert.

Feil/avvik som avdekkes i etterkant av testen, kan ikke lastes NAF uten at det dokumenteres at følgende kumulative vilkår foreligger:

- feil/avvik må anses å ha foreligget ved testtidspunktet
- feil/avvik kan avdekkes etter gjeldende definisjoner og retningslinjer (innhold) av kontrollpunkt ved testtidspunktet
- feil/avvik kan avdekkes ved benyttet testutstyr i NAF ved testtidspunktet
- feil/avvik kan avdekkes ved gjeldende testforutsetninger ved testtidspunktet
- feil/avvik medfører konsekvenstap
- NAF har opptrådt uaktsomt ved testtidspunktet

9. Klageadgang næringsmarked

Testens resultat tilhører NAFs kunde. Kundens navn er registrert på side 1 i testrapporten. Ved eventuelle uoverensstemmelser i forbindelse med levert dokumentasjon, skal kunde ta dette opp med NAF. NAF er forretningsmessig leverandør til kunde og forholder seg kun til denne avtalepart.

Alle reklamasjoner må være NAF i hende skriftlig senest 10 dager etter at testen er utført.

10. Reklamasjonsansvaret til NAF

Ved uoverensstemmelse mellom tekst og bilder i testrapport og ett av disse viser riktig tilstand, er feilen ikke reklamasjonsgrunn.

NAF AS er ikke ansvarlig for feil i opplysninger som er hentet elektronisk fra 3.-part.

NAF AS kan kreve at bilen stilles til disposisjon for kontroll.

Ved reklamasjon kan NAF AS forlange å få mulighet til å reparere på eget verksted.

Hvis kjøper starter reparasjon på annet verksted uten skriftlig godkjenning fra NAF AS bortfaller retten til å kreve utgiften refundert av NAF AS.

Ved reparasjon på kjøpers verksted beregnes priser etter NAF AS sine innkjøpspriser (Meca eller tilsvarende) og selvkost på timepris. Benyttes DBS-systemet som grunnlag for delepriser benyttes importørpriser uten fraktpåslag.

Arbeidstidsettes iht. Haynes Pro med faktor 1

Diagnoserapport vedlegges der kunden har bestilt dette. Diagnoserapporten betraktes som en del av testrapporten.

Reklamasjonskravets størrelse er under alle omstendigheter oppad begrenset til prisen på testen, med mindre noe annet er særskilt avtalt.

NAF AS anbefaler at budgivere selv inspiserer objektet.

NAF SEM
Døvleveien 23
3170 SEM
Telefon:
Fax:
E-mail:
Website:



7. mai 2024

Køretøj: Mercedes E 43 AMG (W213) 4Matic
Motorkode: M 276.823
Produktionsår: 16-20
Kilometerstand: 88973 (skrevet af kontrolløren)
Registrering Nr: AS51492
VIN: WDD2130641A142218 (udlæst fra styreenhed)
Testet: 7. mai 2024 12:30:05

Fejlkode

OBD	OBD	0 Fejl
Motor	Benzinmotor	0 Fejl
Motor	FSCU brændstofpumpe	0 Fejl
Motor	PTCU: Drivlinje	1 Fejl

Fejlkode: U020287
CAN-bus-forbindelse til dørstyreenhed HB
Kommunikation forstyrret.

Motor	HFPM: Haptisk gaspedal	ikke tilgængelig
ABS	ESP/EFB OBD	9 Fejl

Fejlkode: U013100
CAN-forbindelse med servostyrings-styreenhed
Kommunikation forstyrret.

Fejlkode: U0131FA
CAN-forbindelse med servostyrings-styreenhed
Kommunikation forstyrret.

Fejlkode: U0131FB
CAN-forbindelse med servostyrings-styreenhed
Kommunikation forstyrret.

Fejlkode: U0420E0
CAN-forbindelse med servostyrings-styreenhed
Uplausibelt signal.

Fejlkode: U0420E4

CAN-forbindelse med servostyrings-styreenhed
Uplausibelt signal.

Fejlkode: U0420FA
CAN-forbindelse med servostyrings-styreenhed
Uplausibelt signal.

Fejlkode: U0420FE
CAN-forbindelse med servostyrings-styreenhed
Uplausibelt signal.

Fejlkode: U0420FF
CAN-forbindelse med servostyrings-styreenhed
Uplausibelt signal.

Fejlkode: U11C300
Databus
Fejl i kommunikation.

Airbag	SRS Airbagstyreenhed	0 Fejl
Airbag	RevGus VL Reversibel selestrammer VF	0 Fejl
Airbag	RevGus VR Reversibel selestrammer HF	0 Fejl
Klimaanlæg	KLA Klimaanlæg	2 Fejl

Fejlkode: B112749
Luftkvalitetsføler
Intern fejl.

Fejlkode: U020287
CAN-bus-forbindelse til dørstyreenhed HB
Kommunikation forstyrret.

Sikkerhed	Mercedes-Benz Intelligent Drive	11 Fejl
------------------	--	----------------

Fejlkode: U013187

Fejlkode: U020287

Fejlkode: U0416FA

Fejlkode: U042000

Fejlkode: U0420EB

Fejlkode: U0420EF

Fejlkode: U0420FA

Fejlkode: U0420FB

Fejlkode: U0420FC

Fejlkode: U0420FD

Fejlkode: U0420FE

Sikkerhed	Venstre frontradarsensor	0 Fejl
Sikkerhed	Højre frontradarsensor	1 Fejl
<p>Fejlkode: C111A00 Radarsensor 1 Funktion forstyrret af ekstern sender.</p>		
Sikkerhed	Venstre bagradarsensor	0 Fejl
Sikkerhed	Højre bagradarsensor	0 Fejl
Sikkerhed	ABA: Aktiv bremseassistent	ikke tilgængelig
Sikkerhed	Aktiv fartpilot	1 Fejl
<p>Fejlkode: U111A64 CAN-bus/datakabel til førerassistent-styreenhed Ikke-plausible data modtaget.</p>		
Sikkerhed	Aktiv fartpilot/bremseassistent	11 Fejl
<p>Fejlkode: U013187 CAN-bus-forbindelse med servostyringsenhed CAN-meddelelse mangler.</p>		
<p>Fejlkode: U020287 CAN-bus-forbindelse til dørstyreenhed HB Kommunikation forstyrret.</p>		
<p>Fejlkode: U0416FA CAN-bus-forbindelse til styreenhed for antispinsystem Uplausibelt signal.</p>		
<p>Fejlkode: U042000 CAN-forbindelse med servostyrings-styreenhed Uplausibelt signal.</p>		
<p>Fejlkode: U0420EB CAN-forbindelse med servostyrings-styreenhed Uplausibelt signal.</p>		
<p>Fejlkode: U0420EF CAN-forbindelse med servostyrings-styreenhed Uplausibelt signal.</p>		
<p>Fejlkode: U0420FA CAN-forbindelse med servostyrings-styreenhed Uplausibelt signal.</p>		
<p>Fejlkode: U0420FB CAN-forbindelse med servostyrings-styreenhed Uplausibelt signal.</p>		
<p>Fejlkode: U0420FC CAN-forbindelse med servostyrings-styreenhed Uplausibelt signal.</p>		

Fejlkode: U0420FD
CAN-forbindelse med servostyrings-styreenhed
Uplausibelt signal.

Fejlkode: U0420FE
CAN-forbindelse med servostyrings-styreenhed
Uplausibelt signal.

Komfort **KI: Kombiinstrument** **2 Fejl**

Fejlkode: P1C5C00
Batteri-afladningssikring
Sikkerhedsafbrydelse aktiv.

Fejlkode: U020287
CAN-bus-forbindelse til dørstyreenhed HB
Kommunikation forstyrret.

Komfort **SAM vorne: Karosseristyreenhed foran** **4 Fejl**

Fejlkode: B181E
Motorhelmskontakt
Funktion ukorrekt.

Fejlkode: B2326
Sprinklervand-niveausensor
Funktion ukorrekt.

Fejlkode: U0202
CAN-bus-forbindelse til dørstyreenhed HB
Kommunikation forstyrret.

Fejlkode: U118A
Venstre forlygtenivelleringsstyreenhed
Kommunikation forstyrret.

Komfort **SAM hinten Karosseristyreenhed bag** **0 Fejl**

Komfort **Multifunktionsstyreenhed** **ikke tilgængelig**

Komfort **MFK (multifunktionskamera) mono** **ikke tilgængelig**

Komfort **MFK (multifunktionskamera) stereo** **1 Fejl**

Fejlkode: U120B
CAN-bus-forbindelse til forlygtestyreenhed
Ingen kommunikation mulig.

Komfort **RFK: Bakkamera** **ikke tilgængelig**

Komfort **TPAD: Touchpad** **0 Fejl**

Komfort **Head-up-display** **0 Fejl**

Komfort **PSD: Panoramatag** **0 Fejl**

Komfort	SG-SW-L Styreenhed forlygte til venstre	1 Fejl
----------------	--	---------------

Fejlkode: U014100
CAN-bus/forbindelse til karosseristyreenhed foran
Kommunikation forstyrret.

Komfort	SG-SW-R Styreenhed forlygte til højre	0 Fejl
----------------	--	---------------

Komfort	SG-LML-L: Matrix-LED-forlygte til venstre	0 Fejl
----------------	--	---------------

Komfort	SG-LML-R: Matrix-LED-forlygte til højre	0 Fejl
----------------	--	---------------

Komfort	AML Stemningsbelysning	1 Fejl
----------------	-------------------------------	---------------

Fejlkode: U1125
LIN-bus 4
Fejl i kommunikation.

Komfort	AHE: Anhængerregistrering	ikke tilgængelig
----------------	----------------------------------	-------------------------

Komfort	ESE indstilling førersæde	0 Fejl
----------------	----------------------------------	---------------

Komfort	ESE indstilling passagersæde	0 Fejl
----------------	-------------------------------------	---------------

Komfort	ESE: Elektronisk sædeindstilling bagved til venstre	ikke tilgængelig
----------------	--	-------------------------

Komfort	ESE: Elektronisk sædeindstilling bagved til højre	ikke tilgængelig
----------------	--	-------------------------

Komfort	PPMKS: Pneumatikpumpe multikontursæde	ikke tilgængelig
----------------	--	-------------------------

Komfort	MKS-VL: Multikontursæde foran til venstre	ikke tilgængelig
----------------	--	-------------------------

Komfort	MKS-VR: Multikontursæde foran til højre	ikke tilgængelig
----------------	--	-------------------------

Komfort	MKS-HL: Multikontursæde VB	ikke tilgængelig
----------------	-----------------------------------	-------------------------

Komfort	MKS-HR: Multikontursæde HB	ikke tilgængelig
----------------	-----------------------------------	-------------------------

Komfort	PARK: Parkeringshjælp	0 Fejl
----------------	------------------------------	---------------

Komfort	TSG VL Dørstyreenhed VF	1 Fejl
----------------	--------------------------------	---------------

Fejlkode: B1759
Døradvarsels-/indstigningslampe
Funktion ukorrekt.

Komfort	TSG VR Dørstyreenhed HF	1 Fejl
----------------	--------------------------------	---------------

Fejlkode: B1755
Døradvarsels-/indstigningslampe
Funktion ukorrekt.

Komfort	TSG HL Dørstyreenhed VB	0 Fejl
Komfort	TSG HR Dørstyreenhed HB	1 Fejl

Fejlkode: B22EF
Belysning indiv. dørhåndtag
Funktion ukorrekt.

Komfort	KDS: Bagagerumsklap-styring	0 Fejl
Komfort	DBE dig. OBD	0 Fejl
Komfort	EZS dig. OBD	2 Fejl

Fejlkode: B1A77
Start/stop-system
Funktion ukorrekt.

Fejlkode: U1198
CAN-bus-forbindelse med gearkasseskiftemodul
Kommunikation forstyrret.

Komfort	MRM Ratstammestyreenhed	0 Fejl
Komfort	KG Nøglefri adgang	1 Fejl

Fejlkode: B1A4F
Antenne "Adgang uden nøgle" til højre
Funktion ukorrekt.

Komfort	KAR Kamera med udvidet virkelighed	ikke tilgængelig
Komfort	LRE Ratstammeelektronik	ikke tilgængelig
Gearkasse	Gearkasse	0 Fejl
Gearkasse	VGS: Fuldt integreret gearstyring	0 Fejl
Undervogn	Undervogn	0 Fejl
Styretøj	Elektr. servostyring	0 Fejl
Audio/Video	Audio/Comand	1 Fejl

Fejlkode: B159F
Multimediamodul
Fejlagtig internetforbindelse

Audio/Video	DAB Digitalradio	ikke tilgængelig
Audio/Video	Telematik HERMES	0 Fejl
Audio/Video	ZBE: Centralt betjeningspanel	1 Fejl

Fejlkode: B1506
Infotainment-betjeningsenhed
Funktion ukorrekt.

Audio/Video	ZAN OBD	0 Fejl
Audio/Video	Motorsound	ikke tilgængelig
Audio/Video	TEH: Tunerenhed	ikke tilgængelig
Audio/Video	Sound OBD	2 Fejl

Fejlkode: U0100
CAN-bus/forbindelse til motorstyreenhed
Kommunikation forstyrret.

Fejlkode: U0149
CAN-bus-forbindelse til startspærre/central gateway-styreenhed
Kommunikation forstyrret.

Dæktryksovervågning	RDK OBD	2 Fejl
----------------------------	----------------	---------------

Fejlkode: U1163
Sender + dæktrykføler 2
Funktion ukorrekt.

Fejlkode: U1164
Sender + dæktrykføler 3
Funktion ukorrekt.