



4555577

# NAF Bruktbiltest

**Testdato**  
14.05.2024



## Kunde

**Navn** Auksjonen.no C/O Toyota  
Kredittbank GMBH

**Medlemsnummer** 14713531

**Adresse** Døvleveien 23

**Postnummer og -sted** - 3170 SEM

**Telefon** 22222222

**Ekstern referanse** 373230

## Kontaktperson

**Navn** Auksjonen.no C/O Toyota  
Kredittbank GMBH

**Telefon** 22222222

**E-post**



## Kjøretøy

**Bilmerke** Toyota

**Modell** PROACE

**Type** V

**Registreringsnr.** AE58581

**Understellsnr.** YARVBBHXHGZ147214

**Km.stand.** 90318

**Farge** Grå

**Motorstørrelse** 1560 cm<sup>3</sup>

**Motoreffekt** 85 kW

**Aksler i drift** 1

**Drivstofftype** Diesel

**Kjøretøygruppe** 315

**Bruktimportert** Nei

**Registreringsår** 2019

**Registrert første gang** 14.10.2019



## Informasjon

NAF Bruktbiltest (BBT) er en uavhengig vurdering av kjøretøyets tekniske tilstand iht. definerte kontrollpunkter. De aktuelle kontrollpunktene fremkommer i testen og vurderes / bedømmes etter NAF sine definisjoner og retningslinjer som også hensyntar bilens alder og km-stand.

NAF anmerker kun feil, mangler og avvik som avdekkes på testtidspunktet. Forutsetninger for utført test er angitt på side 2 i denne rapporten. NAF demonterer ikke for kontroll. Det kan være indikasjon knyttet til tekniske forhold som krever ytterligere utredning for å kunne fastslå omfang. Det kan også være periodiske feil som ikke kan avdekkes på testtidspunktet. Se utfyllende leveransebeskrivelse side 6.

NAF Bruktbiltest er utført på oppdrag av bilforhandler. Alle henvendelser til testen og øvrige forhold til bilens tekniske tilstand må avklares mellom kjøper av bilen og bilforhandler testen er utstedt til.



4555577

## Testresultater

| Ref.Id | Repareres                            | Resultat  | Beskrivelse  |
|--------|--------------------------------------|---|--|
| 2.6    | Unormal lyd                          | Ulyd fra hjuloppheng foran  |  |
| 17.1   | Lys                                  | Virker ikke:  | Venstre skiltlys, Høyre skiltlys                                 |
| 23.1   | Full systemskann                     | Det finnes feilkoder, se rapport  |  |
| 23.2   |                                      | Diagnoseavlesing ligger i testrapport   |  |
| 39.3   | Girkasse (manuell)                   | Oljelekkasje  |  |
| 51.3   | Vindusvisker, spylers<br>(foran/bak) | Vindusspyler virker ikke:   | Bakrute  |
| 51.6   |                                      | Dårlig viskerblad:  | Venstre foran  |
| 78.1   | Opphengs- / bærearmer<br>foraksel    | Slakk i opphengskule:   | Venstre nedre, Høyre nedre                                       |
| 81.2   | Frontrute                            | En eller flere steinsprutrosetter som ikke er utbedret<br><ul style="list-style-type: none"><li>• Reparasjonsmetode: Reparasjon</li></ul> |  |
| 86.2   | Lakk / karosseri utvendig            | Lakkriper:  | Støtfanger foran   |
| 86.3   |                                      | Skadet:   | Bakluke, Venstre fordør,<br>Venstre bakskjerm,<br>Støtfanger bak |
| 86.15  |                                      | * Skadet deksel fanger foran  |  |
| 97.1   | Døråpning                            | Sår eller skade:  | Høyre fordør, Venstre bakdør, Venstre fordør                     |
| 98.2   | Seter                                | Misfarget/skittent:   |  |

| Ref.Id | Opplysning                        | Resultat  | Beskrivelse |
|--------|-----------------------------------|---|-------------|
| 6.16   | Bremseskiver                      | Overflaterust eller mindre enn 25% av overflaten rustet   |             |
| 6.17   |                                   | Overflaterust eller mindre enn 50% av overflaten rustet   |             |
| 23.6   | Full systemskann                  | Etter avtale med kunde er feilkode/r slettet, feilsøking må påregnes dersom feilkode dukker opp igjen |             |
| 60.7   | Tilleggsvarmer / parkeringsvarmer | Ikke funksjonsprøvd   |             |
| 65.20  | Dekk                              | Piggdekk med slitte og/eller lite pigger  |             |
| 86.17  | Lakk / karosseri utvendig         | Diverse småbulker/lakkriper   |             |
| 98.7   | Seter                             | Ett eller flere seter har varetrekk.<br>Originaltrekk ikke kontrollert.                               |             |



4555577

**Servicehistorikk**

| <b>Dato</b> | <b>Km.stand</b> |
|-------------|-----------------|
| 23.03.2023  | 69945           |
| 08.03.2021  | 29696           |

**Testforhold**

|  |                  |
|--|------------------|
| <b>Maks hastighet ved prøvekjøring</b> | 60 km/t          |
| <b>Utetemperatur ved prøvekjøring</b>  | 15 °C            |
| <b>Føreforhold ved prøvekjøring</b>    | Tørt             |
| <b>Bilen ble prøvekjørt:</b>           | Driftsvarm motor |
| <b>Er bilen skitten eller nediset:</b> | Nei              |
| <b>Frist for neste EU kontroll</b>     | 13.10.2025       |



4555577

**Prøvekjøring**

- 1 - Kjøreegenskaper ✓
- 2 - Unormal lyd **R**

**Generell informasjon**

- 3 - Nøkler / Utstyr ✓
- 4 - Service/ Dokum. ✓

**Bremser**

- 5 - Bremsbelegg ✓
- 6 - Bremseskiver **O**
- 8 - Parkeringsbrems ✓
- 9 - Bremsvirkning ✓
- 10 - Bremsvæsknivå ✓
- 12 - Bremserør ✓
- 13 - Bremseslanger ✓
- 14 - Bremskraftforsterker ✓
- 15 - Bremsedal ✓

**Lys og signaler**

- 17 - Lys **R**

**Lys og signaler**

- 19 - Refleks ✓
- 20 - Lyd / lyssignaler ✓
- 21 - Varsellamper ✓
- 22 - Varsellamper utvidet ✓

**e-Diagnose**

- 23 - Full systemskann **R**

**Motor**

- 26 - Avgassanalyse (Diesel) ✓
- 27 - Motor virkemåte ✓
- 28 - Utvendig tilstand motor ✓
- 29 - Oljenivå motor ✓
- 30 - Kjølevæske ✓
- 31 - Kjølevifte ✓
- 32 - Kjølesystem ✓
- 33 - Eksosanlegg ✓
- 35 - Motorfester ✓
- 36 - Drivstofftank, rør, slange ✓

**Drivverk**

- 38 - Clutch ✓
- 39 - Girkasse (manuell) **R**
- 40 - Girkasse (automatisk) ✓
- 41 - Differensial ✓
- 42 - Drivaksler ✓

**Elektriske anlegg**

- 44 - Instrument belysning ✓
- 45 - Instrumenter ✓
- 47 - Elektrisk vindusheis ✓
- 48 - Oppvarmet bakrute ✓
- 49 - Kupevifte ✓
- 50 - Varmeapparat / klimaanlegg (AC) ✓
- 51 - Vindusvisker, spyler (foran/bak) **R**
- 53 - Sentrallås ✓
- 54 - Setevarmer ✓
- 55 - Ladespenning generator ✓
- 56 - Drivrem generator ✓
- 57 - Batteri ytre tilstand ✓
- 58 - Tilstand 12 volt batteri ✓
- 59 - Tilhengerkontakt ✓
- 60 - Tilleggsvarmer / parkeringsvarmer **O**

**Hjul, dekk, felg**

- 65 - Dekk **O**
- 66 - Felg ✓
- 67 - Ekstra hjulsett ✓
- 68 - Hjullager ✓
- 69 - Reservehjul / dekkreparasjonssett ✓

**Styring**

- 71 - Ratt, rattaksel, ledd ✓
- 72 - Styresnekke, tannstang ✓
- 73 - Styrestag/ledd ✓
- 74 - Styreservo ✓

**Hjuloppheng**

- 75 - Støtdempere ✓
- 76 - Stabilisator ✓
- 77 - Fjærer / fjærbein ✓
- 78 - Opphengs- / bærearmer foraksel **R**
- 79 - Opphengs- / bærearmer bakaksel ✓
- 80 - Travers ✓



4555577

### Karosseri

|                                |   |
|--------------------------------|---|
| 81 - Frontrute                 | R |
| 82 - Siderute/bakrute          | ✓ |
| 83 - Dør-/panseråpner          | ✓ |
| 84 - Lås                       | ✓ |
| 86 - Lakk / karosseri utvendig | R |
| 87 - Utvendig speil            | ✓ |
| 88 - Underside                 | ✓ |
| 89 - Understellsnummer         | ✓ |
| 90 - Tilhengerfeste            | ✓ |

### Interiør

|                             |   |
|-----------------------------|---|
| 91 - Dashbord / midtkonsoll | ✓ |
| 94 - Solskjerm              | ✓ |
| 95 - Innvendig speil        | ✓ |
| 97 - Døråpning              | R |
| 98 - Seter                  | R |
| 99 - Bilbelte               | ✓ |
| 102 - Laste-/bagasjerom     | ✓ |
| 103 - Interiør generelt     | ✓ |
| 104 - Varseltrekant         | ✓ |



4555577

**Måleverdier**

| <b>Ref.Id</b> | <b>Punkt</b>                    | <b>Fråse</b>  | <b>Måleverdi</b>                                  |
|---------------|---------------------------------|---|---|
| 3.1           | Nøkler / Utstyr                 | Antall nøkler:                                      | 2 stk   |
| 6.1           | Bremseskiver                    |   | Kontrollert visuelt                               |
| 9.1           | Bremsevirkning                  | Bremsevirkning, VF                                  | 230,00  |
| 9.2           |                                 | Bremsevirkning, HF                                  | 230,00  |
| 9.3           |                                 | Bremsevirkning, VB                                  | 170,00  |
| 9.4           |                                 | Bremsevirkning, HB                                  | 170,00  |
| 26.1          | Avgassanalyse (Diesel)          |   | Ikke målt pga. skader/avvik som forhindrer måling |
| 30.1          | Kjølevæske                      | Kjølevæskens frysepunkt, frostsikker ned til minus: | 40 °C   |
| 50.1          | Varmeapparat / klimaanlegg (AC) | Temperatur på luft inn i klimaanlegg                | 18 °C   |
| 50.2          |                                 | Temperatur på luft ut av klimaanlegg                | 8 °C  |
| 55.1          | Ladespenning generator          | Ladespenning med last (V)                           | 14,20 volt  |
| 55.2          |                                 | Ladespenning uten last (V)                          | 14,20 volt  |
| 58.1          | Tilstand 12 volt batteri        | Referanseverdi norm:                                | EN  |
| 58.2          |                                 | Referanseverdi kaldstart-kapasitet:                 | 760 ampere  |
| 58.3          |                                 | Målt kaldstart-kapasitet:                           | 711 ampere  |
| 65.1          | Dekk                            | Mønsterdybde VF                                     | 7,50 mm   |
| 65.2          |                                 | Mønsterdybde HF                                     | 6,00 mm   |
| 65.3          |                                 | Mønsterdybde VB                                     | 6,00 mm   |
| 65.4          |                                 | Mønsterdybde HB                                     | 6,00 mm   |
| 65.5          |                                 | Bilen er utrustet med:                              | Vinterdekk m/pigg                                 |
| 66.1          | Felg                            | Felg montert på bilen:                              | Lettmetallfelg                                    |
| 67.1          | Ekstra hjulsett                 | Mønsterdybde  | 5,00 mm   |
| 67.2          |                                 | Mønsterdybde  | 5,00 mm   |
| 67.3          |                                 | Mønsterdybde  | 5,00 mm   |
| 67.4          |                                 | Mønsterdybde  | 5,00 mm   |
| 67.5          |                                 | Ekstra hjulsett er utrustet med:                    | Sommerdekk  |
| 67.6          |                                 | Felg på ekstra hjulsett:                            | Stålfelg  |



4555577

## Bilder og vedlegg



1. Generelt



2. Generelt



3. Generelt



4. Generelt



5. Generelt



6. Generelt



7. Generelt



8. Generelt



9. Generelt



10. Generelt



11. Generelt



12. Generelt



4555577

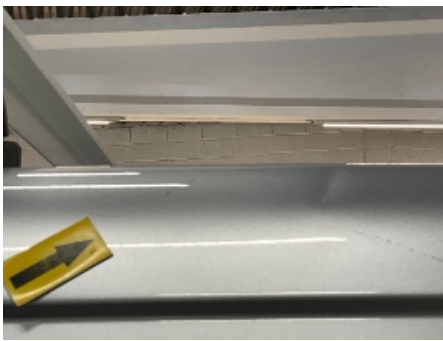

13. Generelt



14. Generelt

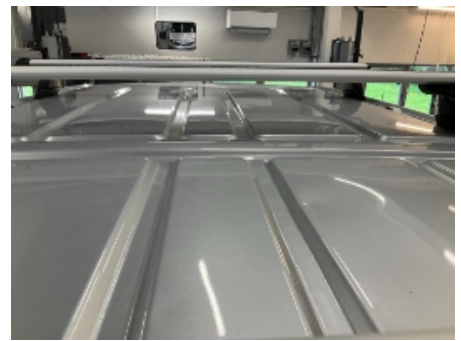

15. Generelt



16. Generelt



17. Generelt



18. Generelt



19. Generelt



20. Generelt



21. Generelt



22. Generelt



23. Generelt



24. Generelt





4555577



25. Generelt



26. Generelt



27. Generelt



28. Generelt



29. Generelt



30. Generelt



31. Generelt



32. Generelt



33. Generelt



34. Generelt

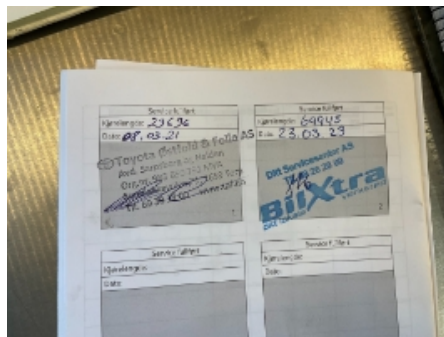

35. Generelt

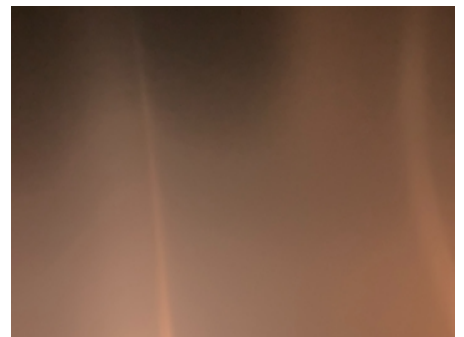

36. Generelt



4555577



37. Generelt



38. Generelt



39. Generelt



40. Generelt



41. Generelt



42. Generelt

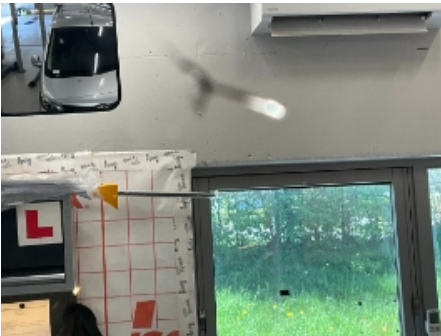

43. Generelt



4555577

## Leveransebetingelser

### 1. Testrapporten

Testrapporten inneholder identifikasjon av kjøretøy og kunde samt beskrivelse av testens omfang med måleresultater der det foreligger.

### 2. Bedømming-vurderingsdefinisjon

Forklaring til bokstavkodene som benyttes ved PDF rapport:

V = Normalt. Tilstand vurdert «normal» iht. kjøretøyets alder og kjørelengde

R = Reparasjon. Anbefaler utbedring iht. kontrollpunkt

O = Opplysning. Informasjon iht. kontrollpunkt og/eller kjøretøy

S = Skiftet. Kontrollpunkt inkl. komponentskifte

J = Justert. Kontrollpunkt inkl. justering

I = Ikkeutført. Kontrollpunkt ikke vurdert

### 3. Gjennomføring av test.

Test utføres på et NAF Senter hvis ikke annet er beskrevet.

### 4. Eiendomsrett

Testens resultat tilhører NAFs kunde. Kundens navn er registrert på side 1 i testrapporten, og eventuelle henvendelser i forbindelse med testen må utføres av registrert kunde. Testresultatene leveres ikke ut til andre uten samtykke fra NAFs kunde.

### 5. Demontering

NAF demonterer ikke for kontroll/vurdering, og kan dermed ikke påpeke feil som kun avdekkes ved demontering. Dersom NAF oppdager avvik der det trengs demontering for kontroll/vurdering, vil dette anmerkes i testrapporten.

### 6. Prøvekjøring, periodiske feil og fremtidige problemer

NAF anmerker kun feil og avvik som oppdages på testtidspunktet. Periodiske feil/avvik kan forekomme uten at dette avdekkes pga. manglende symptom(fremtredelse) ved testtidspunktet. Det er ikke mulig å forutse fremtidige problemer, feil eller avvik.

NAF prøvekjører bilen kun i begrenset grad.

### 7. Avlesing av elektronisk lagrede feilkoder via kjøretøyets OBD kontakt

NAF leser feilkoder på de elektroniske styresystemene som bilprodusenten har gitt tilgang til. Tilgang kan variere mellom ulike bilmerker og modeller og systemene leses med det testutstyret som benyttes av NAF. Det skilles ikke mellom permanente og periodiske feilkoder. NAF kan ikke påvise avvik i bilens oppgitte kilometerstand ved hjelp av diagnose.

### 8. NAFs ansvar

NAF har vurdert alle kontrollpunkter i den aktuelle testrapporten i henhold til NAFs definisjoner og retningslinjer. Kontrollpunkter som ikke omtales i rapporten er ikke inkludert eller vurdert.

Feil/avvik som avdekkes i etterkant av testen, kan ikke lastes NAF uten at det dokumenteres at følgende kumulative vilkår foreligger:

- feil/avvik må anses å ha foreligget ved testtidspunktet
- feil/avvik kan avdekkes etter gjeldende definisjoner og retningslinjer (innhold) av kontrollpunkt ved testtidspunktet
- feil/avvik kan avdekkes ved benyttet testutstyr i NAF ved testtidspunktet
- feil/avvik kan avdekkes ved gjeldende testforutsetninger ved testtidspunktet
- feil/avvik medfører konsekvenstap
- NAF har opptrådt uaktsomt ved testtidspunktet

### 9. Klageadgang næringsmarked

Testens resultat tilhører NAFs kunde. Kundens navn er registrert på side 1 i testrapporten. Ved eventuelle uoverensstemmelser i forbindelse med levert dokumentasjon, skal kunde ta dette opp med NAF. NAF er forretningsmessig leverandør til kunde og forholder seg kun til denne avtalepart.

Alle reklamasjoner må være NAF i hende skriftlig senest 10 dager etter at testen er utført.

### 10. Reklamasjonsansvaret til NAF

Ved uoverensstemmelse mellom tekst og bilder i testrapport og ett av disse viser riktig tilstand, er feilen ikke reklamasjonsgrunn.

NAF AS er ikke ansvarlig for feil i opplysninger som er hentet elektronisk fra 3.-part.

NAF AS kan kreve at bilen stilles til disposisjon for kontroll.

Ved reklamasjon kan NAF AS forlange å få mulighet til å reparere på eget verksted.

Hvis kjøper starter reparasjon på annet verksted uten skriftlig godkjenning fra NAF AS bortfaller retten til å kreve utgiften refundert av NAF AS.

Ved reparasjon på kjøpers verksted beregnes priser etter NAF AS sine innkjøpspriser (Meca eller tilsvarende) og selvkost på timepris. Benyttes DBS-systemet som grunnlag for delepriser benyttes importørpriser uten fraktpåslag.

Arbeidstidsettes iht. Haynes Pro med faktor 1

Diagnoserapport vedlegges der kunden har bestilt dette. Diagnoserapporten betraktes som en del av testrapporten.

Reklamasjonskravets størrelse er under alle omstendigheter oppad begrenset til prisen på testen, med mindre noe annet er særskilt avtalt.

NAF AS anbefaler at budgivere selv inspiserer objektet.

NAF SEM  
Døvleveien 23  
3170 SEM  
Telefon:  
Fax:  
E-mail:  
Website:



13. mai 2024

Køretøj: Toyota Proace 1.6 D-4D 8V Turbo FAP  
Motorkode: 3 WZ-HV (BHX/DV6FCU)  
Produktionsår: 16-19  
Kilometerstand: 90318 (skrevet af kontrolløren)  
Registrering Nr: AE58581  
VIN: YARVBBHXHGZ147214 (udlæst fra styreenhed)  
Testet: 13. mai 2024 14:13:12

---

#### Fejlkode

---

|            |            |               |
|------------|------------|---------------|
| <b>OBD</b> | <b>OBD</b> | <b>0 Fejl</b> |
|------------|------------|---------------|

|              |                    |               |
|--------------|--------------------|---------------|
| <b>Motor</b> | <b>Dieselmotor</b> | <b>1 Fejl</b> |
|--------------|--------------------|---------------|

Fejlkode: P16D0-00  
Krumtapgiver  
Svinghjul med fejl.

|              |                       |               |
|--------------|-----------------------|---------------|
| <b>Motor</b> | <b>Additiv diesel</b> | <b>0 Fejl</b> |
|--------------|-----------------------|---------------|

|            |                |               |
|------------|----------------|---------------|
| <b>ABS</b> | <b>ABS/VSC</b> | <b>0 Fejl</b> |
|------------|----------------|---------------|

|            |                    |               |
|------------|--------------------|---------------|
| <b>ABS</b> | <b>ASR-kontakt</b> | <b>0 Fejl</b> |
|------------|--------------------|---------------|

|               |                   |               |
|---------------|-------------------|---------------|
| <b>Airbag</b> | <b>SRS Airbag</b> | <b>0 Fejl</b> |
|---------------|-------------------|---------------|

|                   |                          |               |
|-------------------|--------------------------|---------------|
| <b>Klimaanlæg</b> | <b>Tilskudsvarme CAN</b> | <b>1 Fejl</b> |
|-------------------|--------------------------|---------------|

Fejlkode: DTC 2C07  
Overopvarmning  
for mange overopvarmninger i rækkefølge

|                   |                                       |                         |
|-------------------|---------------------------------------|-------------------------|
| <b>Klimaanlæg</b> | <b>Klimaanlægsbetjeningsenhed bag</b> | <b>ikke tilgængelig</b> |
|-------------------|---------------------------------------|-------------------------|

|                   |                       |                         |
|-------------------|-----------------------|-------------------------|
| <b>Klimaanlæg</b> | <b>Klimaanlæg bag</b> | <b>ikke tilgængelig</b> |
|-------------------|-----------------------|-------------------------|

|                   |                   |               |
|-------------------|-------------------|---------------|
| <b>Klimaanlæg</b> | <b>Klimaanlæg</b> | <b>0 Fejl</b> |
|-------------------|-------------------|---------------|

|                |                           |                |
|----------------|---------------------------|----------------|
| <b>Komfort</b> | <b>Central styreenhed</b> | <b>24 Fejl</b> |
|----------------|---------------------------|----------------|

Fejlkode: U1F3B

CAN-kommunikation med multifunktions-styreenhed/selealarm-kontrollampe  
Ingen kommunikation mulig.

Fejlkode: U1F39  
Regn-/lyssensor  
Fejl i kommunikation.

Fejlkode: B173D  
nøgle  
Fejlagtig registrering.

Fejlkode: B1808  
Startspærre  
Frigivelsessignal forstyrret/overlapper.

Fejlkode: B132C  
Udetemperatursensor  
Funktion ukorrekt.

Fejlkode: B115B  
Bagrudeviskermotor  
Funktion ukorrekt.

Fejlkode: B1153  
Forrudevisker  
Funktion ukorrekt.

Fejlkode: B116D  
Baklys højre  
Funktion ukorrekt.

Fejlkode: B1164  
Bremselys højre side  
Funktion ukorrekt.

Fejlkode: B116A  
Tågebaglygte venstre side  
Funktion ukorrekt.

Fejlkode: B1163  
Nummerpladelys  
Funktion ukorrekt.

Fejlkode: B114C  
Positionsls bag til højre  
Funktion ukorrekt.

Fejlkode: B1175  
3. bremselys  
Funktion ukorrekt.

Fejlkode: B1331  
Rudehejs-frigivelsessignal  
Funktion ukorrekt.

Fejlkode: B1715  
Dørlås-berøringskontakt FH  
Tilstand ikke plausibel.

Fejlkode: B1716  
Dørlås-berøringskontakt FV  
Tilstand ikke plausibel.  
Hella Gutmann Solutions GmbH

Fejlkode: B175C  
Dørkontakt i førerside  
Funktion ukorrekt.

Fejlkode: B171D  
Dørlåskontaktafbryder VF  
Funktion ukorrekt.

Fejlkode: B1805  
startermotor  
Funktion ukorrekt.

Fejlkode: B1806  
Motorstyring  
Motoren dør.

Fejlkode: B1811  
Additivpumpe  
Funktion ukorrekt.

Fejlkode: B1825  
Olieniveauekontrol  
Funktion ukorrekt.

Fejlkode: B132A  
Kølemiddeltryk  
Lavtrykssystem fejlbehæftet.

Fejlkode: U1F1A  
LIN-bus  
Fejl i kommunikation.

|                |                                   |                         |
|----------------|-----------------------------------|-------------------------|
| <b>Komfort</b> | <b>Motorskifteenhed</b>           | <b>ikke tilgængelig</b> |
| <b>Komfort</b> | <b>Anhængerstyreenhed</b>         | <b>ikke tilgængelig</b> |
| <b>Komfort</b> | <b>Kombiinstrument</b>            | <b>0 Fejl</b>           |
| <b>Komfort</b> | <b>Multifunktionsskærm</b>        | <b>ikke tilgængelig</b> |
| <b>Komfort</b> | <b>Multifunktions-touchscreen</b> | <b>0 Fejl</b>           |
| <b>Komfort</b> | <b>Parkeringsassistent</b>        | <b>12 Fejl</b>          |

Fejlkode: B121A-87  
Karosseristyreenhed  
Konfiguration ukorrekt.

Fejlkode: B1244-97  
Parkeringssensor bag til venstre side  
Funktion ukorrekt.

Fejlkode: B1245-97  
Parkeringssensor bag til højre side  
Funktion ukorrekt.

Fejlkode: B1250-92  
Parkeringssensor foran til venstre side

Funktion ukorrekt.

Fejlkode: B1251-92  
Parkeringsensor foran til højre side  
Funktion ukorrekt.

Fejlkode: B1223-35  
Parkeringsensor BV indvendig  
Funktion ukorrekt.

Fejlkode: B1224-35  
Parkeringsensor bag til venstre udvendigt  
Funktion ukorrekt.

Fejlkode: B1244-92  
Parkeringsensor bag til venstre side  
Funktion ukorrekt.

Fejlkode: B1244-35  
Parkeringsensor bag til venstre side  
Funktion ukorrekt.

Fejlkode: B1244-14  
Parkeringsensor bag til venstre side  
Funktion ukorrekt.

Fejlkode: B1245-92  
Parkeringsensor bag til højre side  
Funktion ukorrekt.

Fejlkode: B1245-35  
Parkeringsensor bag til højre side  
Funktion ukorrekt.

|                |                                  |                         |
|----------------|----------------------------------|-------------------------|
| <b>Komfort</b> | <b>Ratkontaktmodul</b>           | <b>0 Fejl</b>           |
| <b>Komfort</b> | <b>Ratbetjeningsknapper</b>      | <b>ikke tilgængelig</b> |
| <b>Komfort</b> | <b>Multiplex-betjeningsenhed</b> | <b>0 Fejl</b>           |
| <b>Komfort</b> | <b>Regn-/lyssensor</b>           | <b>1 Fejl</b>           |

Fejlkode: U1800  
Information om udendørstemperatur  
Funktion ukorrekt.

|                |                          |                         |
|----------------|--------------------------|-------------------------|
| <b>Komfort</b> | <b>Servicemodul</b>      | <b>ikke tilgængelig</b> |
| <b>Komfort</b> | <b>Spændingsbevaring</b> | <b>1 Fejl</b>           |

Fejlkode: U1F2E  
CAN-bus til motorstyreenhed  
ingen kommunikation

|                |   |                         |
|----------------|---|-------------------------|
| <b>Komfort</b> | <b>Beskyttelse og styring af strømforsyningen</b> | <b>ikke tilgængelig</b> |
| <b>Komfort</b> | <b>Ladekontrol</b>                                | <b>ikke tilgængelig</b> |

|                      |                                   |                         |
|----------------------|-----------------------------------|-------------------------|
| <b>Komfort</b>       | <b>Køretøjsafstandsassistent</b>  | <b>ikke tilgængelig</b> |
| <b>Komfort</b>       | <b>Multifunktionskamera</b>       | <b>ikke tilgængelig</b> |
| <b>Komfort</b>       | <b>HUD head-up-display</b>        | <b>ikke tilgængelig</b> |
| <b>Komfort</b>       | <b>Elektronisk tændingslås</b>    | <b>ikke tilgængelig</b> |
| <b>Komfort</b>       | <b>Skydedør højre</b>             | <b>ikke tilgængelig</b> |
| <b>Komfort</b>       | <b>Skydedør venstre</b>           | <b>ikke tilgængelig</b> |
| <b>Komfort</b>       | <b>Sikkerhedsselevisning</b>      | <b>0 Fejl</b>           |
| <b>Gearkasse</b>     | <b>Automatgearkasse-betjening</b> | <b>ikke tilgængelig</b> |
| <b>Gearkasse</b>     | <b>TC gearkassestyring</b>        | <b>ikke tilgængelig</b> |
| <b>Tyverisikring</b> | <b>alarmhorn</b>                  | <b>ikke tilgængelig</b> |
| <b>Tyverisikring</b> | <b>TD tyverialarm</b>             | <b>ikke tilgængelig</b> |
| <b>Styretøj</b>      | <b>Hydraulisk servostyring</b>    | <b>0 Fejl</b>           |
| <b>Audio/Video</b>   | <b>Navigation</b>                 | <b>10 Fejl</b>          |

Fejlkode: B100C  
 Styreenhed, spændingsforsyning  
 Spændingsforsyning med fejl.

Fejlkode: B1501  
 Audioudgang, forrest venstre  
 Funktion ukorrekt.

Fejlkode: B1502  
 Audioudgang, forrest højre  
 Funktion ukorrekt.

Fejlkode: B1503  
 Audioudgang, bagest venstre  
 Funktion ukorrekt.

Fejlkode: B1504  
 Audioudgang, bagest højre  
 Funktion ukorrekt.

Fejlkode: B1561  
 USB-tilslutning 3  
 Funktion ukorrekt.

Fejlkode: B1562  
 USB-tilslutning 2  
 Funktion ukorrekt.

Fejlkode: B1563  
 USB-tilslutning 1  
 Funktion ukorrekt.



Fejlkode: B1563  
USB-tilslutning 1  
Funktion ukorrekt.

Fejlkode: B1591  
Bakkamerasystem  
Fejl i kommunikation.

**Audio/Video**

**Radio**

**ikke tilgængelig**