



4463736

NAF Bruktbiltest

Testdato
09.04.2024



Kunde

| | | | |
|----------------------------|-----------------|----------------------|-----------------|
| Navn | Auksjonen.no As | Kontaktperson | |
| Medlemsnummer | 94448735 | Navn | Auksjonen.no As |
| Adresse | Døvleveien 23 | Telefon | 33 30 05 40 |
| Postnummer og -sted | 3170 SEM | E-post | |
| Telefon | 33 30 05 40 | | |
| Ekstern referanse | 389655 | | |



Kjøretøy

| | | | |
|-------------------------|-------------------|-------------------------------|----------------------|
| Bilmerke | Volkswagen | Motorstørrelse | 1390 cm ³ |
| Modell | PASSAT | Motoreffekt | 90 kW |
| Type | 3C | Aksler i drift | 1 |
| Registreringsnr. | AJ68727 | Drivstofftype | Bensin |
| Understellsnr. | WVWZZZ3CZ9E119881 | Kjøretøygruppe | 101 |
| Km.stand. | 196541 | Bruktimportert | Nei |
| Farge | Sølv | Registreringsår | 2009 |
| | | Registrert første gang | 06.05.2009 |



Informasjon

NAF Bruktbiltest (BBT) er en uavhengig vurdering av kjøretøyets tekniske tilstand iht. definerte kontrollpunkter. De aktuelle kontrollpunktene fremkommer i testen og vurderes / bedømmes etter NAF sine definisjoner og retningslinjer som også hensyntar bilens alder og km-stand.

NAF anmerker kun feil, mangler og avvik som avdekkes på testtidspunktet. Forutsetninger for utført test er angitt på side 2 i denne rapporten. NAF demonterer ikke for kontroll. Det kan være indikasjon knyttet til tekniske forhold som krever ytterligere utredning for å kunne fastslå omfang. Det kan også være periodiske feil som ikke kan avdekkes på testtidspunktet. Se utfyllende leveransebeskrivelse side 6.

NAF Bruktbiltest er utført på oppdrag av bilforhandler. Alle henvendelser til testen og øvrige forhold til bilens tekniske tilstand må avklares mellom kjøper av bilen og bilforhandler testen er utstedt til.



4463736

Testresultater

| Ref.Id | Repareres | Resultat | Beskrivelse |
|--------|----------------------------------|--|--|
| 2.6 | Unormal lyd | Ulyd fra hjuloppheng foran | |
| 2.7 | | Ulyd fra hjuloppheng bak | |
| 2.8 | | Ulyd fra motor | |
| 3.5 | Nøkler / Utstyr | Nøkkel/er mangler | |
| 4.3 | Service/ Dokum. | Iht. servicehefte er ikke alle servicer fulgt | Tid mellom servicer er overskredet |
| 4.8 | | Frist for EU kontroll er overskredet | |
| 6.10 | Bremseskiver | Rust på bremseskive: | Høyre foran, Venstre foran |
| 17.1 | Lys | Virker ikke: | Venstre sideblinklys, Høyre baklys, Venstre baklys, Høyre blinklys bak, Venstre blinklys bak |
| 17.11 | | Skadet lykteglass: | Høyre skiltlys, Venstre skiltlys |
| 17.17 | | Løs lykt: | Venstre sideblinklys, Venstre tåkelys |
| 21.17 | Varsellamper | * Varsler feil på: Styring, ratt, lys, batteri og antispinn - feilsøk for nærmere kontroll | |
| 23.1 | Full systemskann | Det finnes feilkoder, se rapport | |
| 23.2 | | Diagnoseavlesing ligger i testrapport | |
| 27.2 | Motor virkemåte | Støy / ulyd forkant av motor | |
| 28.3 | Utvendig tilstand motor | Manglende / skadet deksel under motor | |
| 30.5 | Kjølevæske | * Kjølevæsknivå - for høyt | |
| 32.14 | Kjølesystem | * Kjølevæsknivå - for høyt | |
| 33.2 | Eksosanlegg | Lekkasje: | Bakre eksospotte, Fremre eksosrør |
| 33.6 | | Løst varmedeksel: | Bakre eksospotte, Bakre eksosrør |
| 33.12 | | * Midtre eksospotte/rør, fremkant - hull | |
| 40.10 | Girkasse (automatisk) | Veksler "hardt" | |
| 45.7 | Instrumenter | Radio / musikkanlegg virker ikke | |
| 46.1 | Radio / Multimedia | Radio / musikkanlegg virker ikke | |
| 49.2 | Kupevifte | Kupevifte virker ikke. | |
| 51.7 | Vindusvisker, spyler (foran/bak) | Vinduspusserarm eller blad er defekt / mangler | Bakrute |
| 56.4 | Drivrem generator | * Dynamo lader ikke - feilsøk for nærmere kontroll | |
| 58.6 | Tilstand 12 volt batteri | Bør skifte batteri! | |
| 66.8 | Felg | Vesentlig ripe / hakk inn til grunnmaterialet: | Venstre foran, Høyre foran, Venstre bak, Høyre bak |
| 67.17 | Ekstra hjulsett | Ekstra hjulsett mangler | |



4463736

| Ref.Id | Repareres | Resultat | Beskrivelse |
|--------|-----------------------------------|---|---|
| 69.6 | Reservehjul / dekkreparasjonssett | Dekkreparasjonssett, holdbarhetsdato har utløpt | |
| 76.1 | Stabilisator | Slakk i lenkarm til stabilisatorstag: | Venstre bak, Høyre bak |
| 78.6 | Opphengs- / bærearmer foraksel | Sprekker/korrosjon/oksidasjon: | Bakre høyre nedre, Bakre venstre nedre |
| 79.6 | Opphengs- / bærearmer bakaksel | Sprekker/korrosjon/oksidasjon: | Fremre venstre øvre, Høyre nedre, Venstre nedre, Bakre høyre nedre, Bakre venstre nedre |
| 81.2 | Frontrute | En eller flere steinsprutsetter som ikke er utbedret • Reparasjonsmetode: Reparasjon | |
| 86.3 | Lakk / karosseri utvendig | Skadet: | Støtfanger foran, Venstre forskjerm |
| 87.7 | Utvendig speil | Innfelling av speil virker ikke: | Venstre side |
| 88.1 | Underside | Skadet/løs innerskjerm: | Venstre foran |
| 101.3 | Bagasjeromstildekning | Mangler: | Rollo |
| 102.2 | Laste-/bagasjerom | Skader i deksler/panel/vegger/gulv | |
| 103.2 | Interiør generelt | Rens utover normal vask og klargjøring | |
| 104.2 | Varseltrekant | Mangler. | |

| Ref.Id | Opplysning | Resultat | Beskrivelse |
|--------|---------------------------|--|--|
| 6.17 | Bremeskiver | Overflaterust eller mindre enn 50% av overflaten rustet | Begge sider bak |
| 17.29 | Lys | Krakelert lykteglass | Høyre sideblinklys, Venstre sideblinklys, Venstre baklys, Høyre baklys |
| 17.32 | | * Venstre frontlykt - lakkflass | |
| 28.7 | Utvendig tilstand motor | Oljesvetting | |
| 40.18 | Girkasse (automatisk) | * Girkasse er ikke funksjonstestet pga bilen ikke er prøvekjørt (dynamo lader ikke). | |
| 58.9 | Tilstand 12 volt batteri | Svekket batteri, kan gi kaldstartproblemer | |
| 65.22 | Dekk | Noe skjevslitt dekk | Venstre foran, Høyre foran |
| 66.12 | Felg | Påbegynnende oksidering: | Høyre foran, Venstre bak, Høyre bak, Venstre foran |
| 81.9 | Frontrute | Noe steinsprut | |
| 81.10 | | Slitt frontrute | |
| 82.15 | Siderute/bakrute | Ripe/slitasje: | Bakrute |
| 83.22 | Dør-/panseråpner | * Venstre dørhengsler foran - bør smøres | |
| 86.17 | Lakk / karosseri utvendig | Diverse småbulker/lakkriper | |
| 86.18 | | Småbulker: | Høyre baksjerm, Venstre baksjerm, Høyre bakdør, Venstre bakdør |



4463736

| Ref.Id | Opplysning | Resultat | Beskrivelse |
|--------|----------------|--|---|
| 86.20 | | Steinsprut: | Hele karosseriet |
| 86.24 | | Rustangrep: | Venstre forskjerm, Venstre fordør, Panser, Høyre bakdør, Venstre bakdør, Høyre fordør, Høyre bakskjerm, Venstre bakskjerm, Bakluke, Høyre forskjerm |
| 86.28 | | Varierende kvalitet på rep.lakkering | Høyre fordør, Venstre fordør, Bakluke, Høyre forskjerm, Venstre forskjerm, Høyre bakskjerm, Venstre bakskjerm, Høyre bakdør, Venstre bakdør |
| 86.30 | | Bilen har noe penselflekking av steinsprut/riper i lakk | |
| 86.33 | | Bilen er delvis omlakkert: | |
| 86.34 | | * Lakksår/Lakkskader/Skadet del(er)/Justere del(er): Venstre og høyre forskjerm, venstre og høyre fordør, Venstre og høyre bakdør, Venstre og høyre bakskjerm, Venstre og høyre kanaldeksel, Bakluke, Støtfanger foran og bak. | |
| 87.11 | Utvendig speil | Ripe i speilhus: | Venstre, Høyre |
| 88.13 | Underside | Stedvis rustdannelse i vognbunn/understell | |
| 93.5 | Taktrekk | Skittent taktrekk | |
| 93.6 | | Mindre riper/skader i taktrekk | Bak, Midten |
| 96.4 | Dørtrekk | Liten skade i dørtrekk: | Bakluke/-dør |
| 97.5 | Døråpning | Sår eller skade: | Venstre fordør, Høyre bakdør, Venstre bakdør, Høyre fordør |
| 97.7 | | Rust: | Venstre fordør |

Ikke utførte

| Punkt | Årsak |
|---------------------------------|---------------------------------------|
| Oppvarmet bakrute | Skader/avvik som forhindrer vurdering |
| Lyktespyler / Visker | Skader/avvik som forhindrer vurdering |
| Parkeringsbrems | Skader/avvik som forhindrer vurdering |
| Bremsevirkning | Skader/avvik som forhindrer vurdering |
| Varmeapparat / klimaanlegg (AC) | Skader/avvik som forhindrer vurdering |



4463736

Servicehistorikk

Angitte servicer er de som er oppført i serviceheftet/annen dokumentasjon funnet i bilen. Avvik i forhold til angitte serviceintervaller/retningslinjer i serviceheftet, anmerkes og fremkommer i rapporten.

Testforhold

| | |
|--|---------------|
| Maks hastighet ved prøvekjøring | 5 km/t |
| Utetemperatur ved prøvekjøring | 6 °C |
| Føreforhold ved prøvekjøring | Tørt |
| Er bilen skitten eller nediset: | Nei |
| Frist for neste EU kontroll | 30.11.2023 |
| Ikke prøvekjørt pga: | Alvorlig feil |



4463736

Prøvekjøring2 - Unormal lyd **R****Generell informasjon**3 - Nøkler / Utstyr **R**4 - Service/ Dokum. **R****Bremser**

5 - Bremsbelegg ✓

6 - Bremseskiver **R**

8 - Parkeringsbrems |

9 - Bremsvirkning |

10 - Bremsvæsknivå ✓

12 - Bremsørør ✓

13 - Bremseslanger ✓

14 - Bremskraftforsterker ✓

15 - Brems pedal ✓

Lys og signaler17 - Lys **R**

19 - Refleks ✓

20 - Lyd / lyssignaler ✓

21 - Varsellamper **R**

22 - Varsellamper utvidet ✓

e-Diagnose23 - Full systemskann **R****Motor**27 - Motor virkemåte **R**28 - Utvendig tilstand motor **R**

29 - Oljenivå motor ✓

30 - Kjølevæske **R**

31 - Kjølevifte ✓

32 - Kjølesystem **R**33 - Eksosanlegg **R**

35 - Motorfester ✓

36 - Drivstofftank, rør, slange ✓

37 - Registerreim ✓

Drivverk40 - Girkasse (automatisk) **R**

41 - Differensial ✓

42 - Drivaksler ✓

Elektriske anlegg

44 - Instrument belysning ✓

45 - Instrumenter **R**46 - Radio / Multimedia **R**

47 - Elektrisk vindusheis ✓

48 - Oppvarmet bakrute |

49 - Kupevifte **R**

50 - Varmeapparat / klimaanlegg (AC) |

51 - Vindusvisker, spyler (foran/bak) **R**

52 - Lyktespyler / Visker |

53 - Sentrallås ✓

54 - Setevarmer ✓

56 - Drivrem generator **R**

57 - Batteri ytre tilstand ✓

58 - Tilstand 12 volt batteri **R****Hjul, dekk, felg**65 - Dekk **O**66 - Felg **R**67 - Ekstra hjulsett **R**

68 - Hjullager ✓

69 - Reservehjul / dekkreparasjonssett **R**

70 - Hjul kapsler/navkopper ✓

Styring

71 - Ratt, rattaksel, ledd ✓

72 - Styresnekke, tannstang ✓

73 - Styrestag/ledd ✓

74 - Styreservo ✓

Hjuloppheng

75 - Støtdempere ✓

76 - Stabilisator **R**

77 - Fjærer / fjærbein ✓

78 - Opphengs- / bærearmer foraksel **R**79 - Opphengs- / bærearmer bakaksel **R**

80 - Travers ✓



4463736

Karosseri

| | |
|--------------------------------|---|
| 81 - Frontrute | R |
| 82 - Siderute/bakrute | O |
| 83 - Dør-/panseråpner | O |
| 84 - Lås | ✓ |
| 85 - Takluke/Panoramatak | ✓ |
| 86 - Lakk / karosseri utvendig | R |
| 87 - Utvendig speil | R |
| 88 - Underside | R |
| 89 - Understellsnummer | ✓ |

Interiør

| | |
|-----------------------------|---|
| 91 - Dashbord / midtkonsoll | ✓ |
| 92 - Luftdyse kupé | ✓ |
| 93 - Taktrekk | O |
| 94 - Solskjerm | ✓ |
| 95 - Innvendig speil | ✓ |
| 96 - Dørtrekk | O |
| 97 - Døråpning | O |
| 98 - Seter | ✓ |
| 99 - Bilbelte | ✓ |
| 100 - Gulvmatter/-teppe | ✓ |
| 101 - Bagasjeromstildekning | R |
| 102 - Laste-/bagasjerom | R |
| 103 - Interiør generelt | R |
| 104 - Varseltrekant | R |



4463736

Måleverdier

| Ref.Id | Punkt | Fråse | Måleverdi |
|---------------|------------------------------------|--|---|
| 3.1 | Nøkler / Utstyr | Antall nøkler: | 1 stk |
| 6.1 | Bremsekiver | Min. bremseskivetykkelse før utskifting foran: | 22,00 mm |
| 6.2 | | Bremsekivetykkelse VF | 24,50 mm |
| 6.3 | | Bremsekivetykkelse HF | 24,50 mm |
| 6.4 | | Min. bremseskivetykkelse før utskifting bak: | 10,00 mm |
| 6.5 | | Bremsekivetykkelse VB | 11,80 mm |
| 6.6 | | Bremsekivetykkelse HB | 11,80 mm |
| 9.1 | Bremsevirkning | | Skader/avvik som forhindrer vurdering |
| 30.1 | Kjølevæske | Kjølevæskens frysepunkt, frostsikker ned til minus: | -46 °C |
| 37.1 | Registerreim | | Bilen har registerkjede |
| 50.1 | Varmeapparat / klimaanlegg (AC) | | Skader/avvik som forhindrer vurdering |
| 58.1 | Tilstand 12 volt batteri | | Målepunkt ikke aktuelt på gjeldende kjøretøy |
| 65.1 | Dekk | Mønsterdybde VF | 4,10 mm |
| 65.2 | | Mønsterdybde HF | 5,20 mm |
| 65.3 | | Mønsterdybde VB | 3,20 mm |
| 65.4 | | Mønsterdybde HB | 5,40 mm |
| 65.5 | | Bilen er utrustet med: | Sommerdekk |
| 66.1 | Felg | Felg montert på bilen: | Lettmetallfelg |
| 67.1 | Ekstra hjulsett | | Ikke målt grunnet manglende tilgjengelighet |



4463736

Bilder og vedlegg



1. Generelt



2. Generelt



3. Generelt



4. Generelt



5. Generelt



6. Generelt



7. Generelt



8. Generelt



9. Generelt



10. Generelt



11. Generelt



12. Generelt



4463736



13. Generelt



14. Generelt



15. Generelt



16. Generelt



17. Generelt



18. Generelt



19. Generelt



20. Generelt



21. Generelt



22. Generelt



23. Generelt



24. Generelt



4463736



25. Generelt

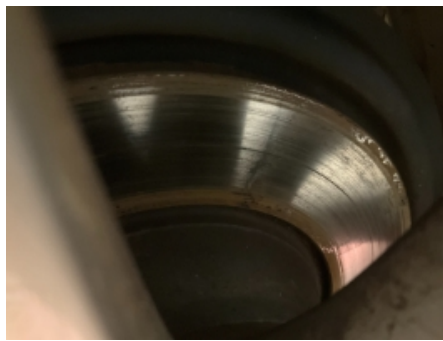

26. Generelt



27. Generelt



28. Generelt

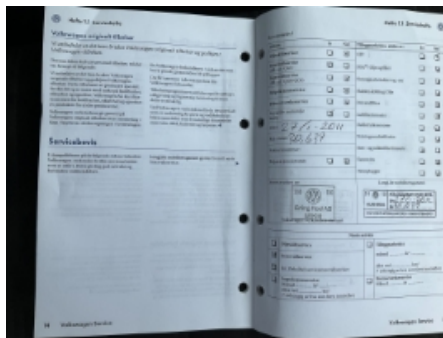

29. Generelt

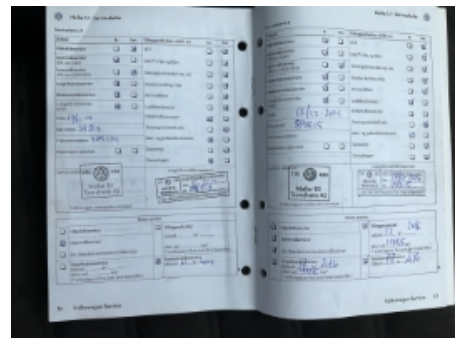

30. Generelt

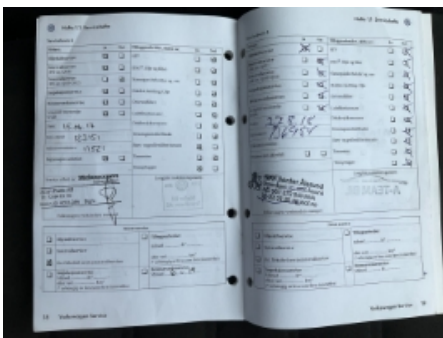

31. Generelt



32. Generelt



4463736

Leveransebetingelser

1. Testrapporten

Testrapporten inneholder identifikasjon av kjøretøy og kunde samt beskrivelse av testens omfang med måleresultater der det foreligger.

2. Bedømming-vurderingsdefinisjon

Forklaring til bokstavkodene som benyttes ved PDF rapport:

V = Normalt. Tilstand vurdert «normal» iht. kjøretøyets alder og kjørelengde

R = Reparasjon. Anbefaler utbedring iht. kontrollpunkt

O = Opplysning. Informasjon iht. kontrollpunkt og/eller kjøretøy

S = Skiftet. Kontrollpunkt inkl. komponentskifte

J = Justert. Kontrollpunkt inkl. justering

I = Ikkeutført. Kontrollpunkt ikke vurdert

3. Gjennomføring av test.

Test utføres på et NAF Senter hvis ikke annet er beskrevet.

4. Eiendomsrett

Testens resultat tilhører NAFs kunde. Kundens navn er registrert på side 1 i testrapporten, og eventuelle henvendelser i forbindelse med testen må utføres av registrert kunde. Testresultatene leveres ikke ut til andre uten samtykke fra NAFs kunde.

5. Demontering

NAF demonterer ikke for kontroll/vurdering, og kan dermed ikke påpeke feil som kun avdekkes ved demontering. Dersom NAF oppdager avvik der det trengs demontering for kontroll/vurdering, vil dette anmerkes i testrapporten.

6. Prøvekjøring, periodiske feil og fremtidige problemer

NAF anmerker kun feil og avvik som oppdages på testtidspunktet. Periodiske feil/avvik kan forekomme uten at dette avdekkes pga. manglende symptom(fremtredelse) ved testtidspunktet. Det er ikke mulig å forutse fremtidige problemer, feil eller avvik.

NAF prøvekjører bilen kun i begrenset grad.

7. Avlesing av elektronisk lagrede feilkoder via kjøretøyets OBD kontakt

NAF leser feilkoder på de elektroniske styresystemene som bilprodusenten har gitt tilgang til. Tilgang kan variere mellom ulike bilmerker og modeller og systemene leses med det testutstyret som benyttes av NAF. Det skilles ikke mellom permanente og periodiske feilkoder. NAF kan ikke påvise avvik i bilens oppgitte kilometerstand ved hjelp av diagnose.

8. NAFs ansvar

NAF har vurdert alle kontrollpunkter i den aktuelle testrapporten i henhold til NAFs definisjoner og retningslinjer. Kontrollpunkter som ikke omtales i rapporten er ikke inkludert eller vurdert.

Feil/avvik som avdekkes i etterkant av testen, kan ikke lastes NAF uten at det dokumenteres at følgende kumulative vilkår foreligger:

- feil/avvik må anses å ha foreligget ved testtidspunktet
- feil/avvik kan avdekkes etter gjeldende definisjoner og retningslinjer (innhold) av kontrollpunkt ved testtidspunktet
- feil/avvik kan avdekkes ved benyttet testutstyr i NAF ved testtidspunktet
- feil/avvik kan avdekkes ved gjeldende testforutsetninger ved testtidspunktet
- feil/avvik medfører konsekvenstap
- NAF har opptrådt uaktsomt ved testtidspunktet

9. Klageadgang næringsmarked

Testens resultat tilhører NAFs kunde. Kundens navn er registrert på side 1 i testrapporten. Ved eventuelle uoverensstemmelser i forbindelse med levert dokumentasjon, skal kunde ta dette opp med NAF. NAF er forretningsmessig leverandør til kunde og forholder seg kun til denne avtalepart.

Alle reklamasjoner må være NAF i hende skriftlig senest 10 dager etter at testen er utført.

10. Reklamasjonsansvaret til NAF

Ved uoverensstemmelse mellom tekst og bilder i testrapport og ett av disse viser riktig tilstand, er feilen ikke reklamasjonsgrunn.

NAF AS er ikke ansvarlig for feil i opplysninger som er hentet elektronisk fra 3.-part.

NAF AS kan kreve at bilen stilles til disposisjon for kontroll.

Ved reklamasjon kan NAF AS forlange å få mulighet til å reparere på eget verksted.

Hvis kjøper starter reparasjon på annet verksted uten skriftlig godkjenning fra NAF AS bortfaller retten til å kreve utgiften refundert av NAF AS.

Ved reparasjon på kjøpers verksted beregnes priser etter NAF AS sine innkjøpspriser (Meca eller tilsvarende) og selvkost på timepris. Benyttes DBS-systemet som grunnlag for delepriser benyttes importørpriser uten fraktpåslag.

Arbeidstidsettes iht. Haynes Pro med faktor 1

Diagnoserapport vedlegges der kunden har bestilt dette. Diagnoserapporten betraktes som en del av testrapporten.

Reklamasjonskravets størrelse er under alle omstendigheter oppad begrenset til prisen på testen, med mindre noe annet er særskilt avtalt.

NAF AS anbefaler at budgivere selv inspiserer objektet.

NAF Næring
Rosenholmveien 4B
1252 Oslo
Telefon: 91183650
Fax:
E-mail: Kjetil.oppi@naf.no
Website:



9. apr. 2024

Køretøj: Volkswagen Passat 1.4i 16V TSI BlueMotion Variant
Motorkode: CAXA
Produktionsår: 09-10
Kilometerstand: 196540 (udlæst fra styreenhed)
Registrering Nr: AJ68727
VIN: WWWZZZ3CZ9E119881 (udlæst fra styreenhed)
Testet: 9. apr. 2024 11:22:21

Fejlkode

| | | |
|---|-----------------------------------|-------------------------|
| OBD | OBD | 0 Fejl |
| Motor | Motorelektronik 1 | 2 Fejl |
| Fejlkode: P30C0 Brændstofsammensætning Sammensætning med fejl. | | |
| Fejlkode: P1601 Motorstyringsrelæ Relæspændingsforsyning kl. 30 med fejl. | | |
| ABS | Bremseelektronik | 1 Fejl |
| Fejlkode: 778 Ratvinkelsensor Funktion ukorrekt. | | |
| ABS | Parkeringsbremse | 0 |
| Airbag | Airbag | 0 |
| Klimaanlæg | Varme/klimaanlæg | 0 |
| Klimaanlæg | Parkerings-/tilskudsvarmer | ikke tilgængelig |
| Klimaanlæg | Tilskudsvarmer | ikke tilgængelig |
| Komfort | Kombiinstrument | 1 Fejl |

Fejlkode: 9453074

Tankmåler 1
Signal for højt.

Komfort

Central styreenhed komfort

3 Fejl

Fejlkode: 180
Antenne i passagerside til adgangs- + startrettighed
Funktion ukorrekt.

Fejlkode: 950
Motor til centrallåsning af bagklap låst op
Motor til centrallåsning af bagklap låst op

Fejlkode: 532
Styreenhed, spændingsforsyning
Spændingsforsyning med fejl.

Komfort

Gateway-elektronik 1

6 Fejl

Fejlkode: 1505
Lampe blinklys bag til højre
Funktion ukorrekt.

Fejlkode: 2394
Positionslys foran til venstre
Funktion ukorrekt.

Fejlkode: 2395
Positionslys foran til højre
Funktion ukorrekt.

Fejlkode: 2071
Lokal data-bus
Kommunikation forstyrret.

Fejlkode: 532
Styreenhed, spændingsforsyning
Spændingsforsyning med fejl.

Fejlkode: 153
Vinduesviskermotor førerside
Funktion ukorrekt.

Komfort

Diagnose-interface-bus

4 Fejl

Fejlkode: 1305
Infotainment-databus
Funktion ukorrekt.

Fejlkode: 1300
CAN-bus-forbindelse til navigationsstyreenhed
Kommunikation forstyrret.

Fejlkode: 1304
CAN-bus til radiostyreenhed
Kommunikation forstyrret.

Fejlkode: 3272

Audioindgang
Funktion ukorrekt.

Komfort **Betjening** **ikke tilgængelig**

Komfort **Førerdørselektronik** **3 Fejl**

Fejlkode: 1811
Førerdørsstyreenhed
Spændingsforsyning med fejl.

Fejlkode: 932
Motor til rudehejs i førerside V147
Motor til rudehejs i førerside V147

Fejlkode: 109
Blinklys udvendigt sidespejl førerside
Funktion ukorrekt.

Komfort **Passagerdørselektronik** **1 Fejl**

Fejlkode: 1812
Dørstyreenhed passagerside
Spændingsforsyning med fejl.

Komfort **Dørelektronik BV** **0**

Komfort **Dørelektronik BH** **0**

Komfort **Bagklapselektronik** **1 Fejl**

Fejlkode: 3047
Motor i bagklapstyreenhed
Funktion ukorrekt.

Komfort **Lygtenivellering** **0**

Komfort **Parkeringssensor** **ikke tilgængelig**

Komfort **Parkeringssensor 2** **0**

Komfort **Anhængerfunktion** **ikke tilgængelig**

Komfort **Radarsensor adaptiv fartpilot** **ikke tilgængelig**

Komfort **Sædejustering fører** **0**

Komfort **Telefon-/mobilforberedelse** **ikke tilgængelig**

Komfort **Specialfunktion** **ikke tilgængelig**

Komfort **Bakkamerasystem** **ikke tilgængelig**

Komfort **Vognbaneassistent (LDW)** **ikke tilgængelig**

| | | |
|---|---------------------------------------|-------------------------|
| Gearkasse | Gearelektronik | 0 |
| Gearkasse | Firhjulselektronik | ikke tilgængelig |
| Tyverisikring | Startspærre | 2 Fejl |
| <p>Fejlkode: 1176 nøgle Fejl i nøgle.</p> <p>Fejlkode: 2823 Ratstammelåsning Låsebetingelser ikke opfyldt.</p> | | |
| Tyverisikring | Adgangs-/startrettigheder | ikke tilgængelig |
| Undervogn | Køretøjsplaceringsregistrering | ikke tilgængelig |
| Undervogn | Hjuldæmpningselektronik | ikke tilgængelig |
| Styretøj | Servostyring | 4 Fejl |
| <p>Fejlkode: 1288 Spændingsforsyning kl. 30 Spænding med fejl.</p> <p>Fejlkode: 566 Servostyringsfunktion Uplausibelt signal.</p> <p>Fejlkode: 668 Spændingsforsynings B plus Spændings-/strømforsyning med fejl.</p> <p>Fejlkode: 778 Ratvinkelsensor Funktion ukorrekt.</p> | | |
| Styretøj | Ratstammemodul | 0 |
| Audio/Video | Radiotuner | ikke tilgængelig |
| Audio/Video | Radiotuner digital | ikke tilgængelig |
| Audio/Video | Mediaplayer 3 | ikke tilgængelig |
| Audio/Video | Sound-system | ikke tilgængelig |
| Audio/Video | Navigation | ikke tilgængelig |
| Dæktryksovervågning | Dæktryksovervågning | ikke tilgængelig |