



4541834

NAF Bruktbiltest

Testdato
07.05.2024



Kunde

Navn	Auksjonen.no As	Kontaktperson	
Medlemsnummer	94448735	Navn	Auksjonen.no As
Adresse	Døvleveien 23	Telefon	33 30 05 40
Postnummer og -sted	3170 SEM	E-post	
Telefon	33 30 05 40		
Ekstern referanse	397486		



Kjøretøy

Bilmerke	Peugeot	Motorstørrelse	1499 cm ³
Modell	Partner	Motoreffekt	96 kW
Type	E	Aksler i drift	1
Registreringsnr.	KB50237	Drivstofftype	Diesel
Understellsnr.	VR3EFYHZJKJ625796	Kjøretøygruppe	315
Km.stand.	96244	Bruktimportert	Nei
Farge	Grå	Registreringsår	2019
		Registrert første gang	21.11.2019



Informasjon

NAF Bruktbiltest (BBT) er en uavhengig vurdering av kjøretøyets tekniske tilstand iht. definerte kontrollpunkter. De aktuelle kontrollpunktene fremkommer i testen og vurderes / bedømmes etter NAF sine definisjoner og retningslinjer som også hensyntar bilens alder og km-stand.

NAF anmerker kun feil, mangler og avvik som avdekkes på testtidspunktet. Forutsetninger for utført test er angitt på side 2 i denne rapporten. NAF demonterer ikke for kontroll. Det kan være indikasjon knyttet til tekniske forhold som krever ytterligere utredning for å kunne fastslå omfang. Det kan også være periodiske feil som ikke kan avdekkes på testtidspunktet. Se utfyllende leveransebeskrivelse side 6.

NAF Bruktbiltest er utført på oppdrag av bilforhandler. Alle henvendelser til testen og øvrige forhold til bilens tekniske tilstand må avklares mellom kjøper av bilen og bilforhandler testen er utstedt til.



4541834

Testresultater

Ref.Id	Repareres	Resultat	Beskrivelse
4.1	Service/ Dokum.	Serviceokumentasjon mangler	
17.1	Lys	Virker ikke:	Høyre skiltlys
17.17		Løs lykt:	Venstre skiltlys
23.1	Full systemskann	Det finnes feilkoder, se rapport	
28.1	Utvendig tilstand motor	Oljelekkasje på motor - rengjør før nærmere kontroll	
33.9	Eksosanlegg	Mangelfullt oppheng:	Midtre eksosrør
37.3	Registerreim	Det foreligger ingen dokumentasjon på bytte av registerreim iht oppgitt intervall. Nærmere undersøkelse/kontroll anbefales	
48.1	Oppvarmet bakrute	Oppvarmet bakrute virker ikke:	
67.23	Ekstra hjulsett	Vesentlig ripe(r) inn til grunnmaterialet på felg:	1 felg
86.3	Lakk / karosseri utvendig	Skadet:	Støtfanger bak, Venstre sidekanal
86.6		Lakkblærer	Bakluke
86.7		Rust / korrosjon i innvendig kant:	Høyre fordør, Venstre fordør
86.13		Lakkslipp/flassing	Venstre forskjerm, Panser, Tak, Bakluke
88.11	Underside	* Små skader/jekkeskader i høyre kanal.	

Ref.Id	Opplysning	Resultat	Beskrivelse
3.15	Nøkler / Utstyr	Navigasjon - programvare ikke installert	
5.9	Bremsebelegg	Slitt bremsebelegg	Venstre foran, Høyre foran
6.16	Bremeskiver	Overflaterust eller mindre enn 25% av overflaten rustet	Begge sider foran
6.17		Overflaterust eller mindre enn 50% av overflaten rustet	Begge sider bak
23.6	Full systemskann	Etter avtale med kunde er feilkode/r slettet, feilsøking må påregnes dersom feilkode dukker opp igjen	
60.7	Tilleggsvarmer / parkeringsvarmer	Ikke funksjonsprøvd	
66.10	Felg	Ripe/slitasje på felg	Venstre bak
66.12		Påbegynnende oksidering:	Venstre bak, Høyre bak, Høyre foran, Venstre foran
67.27	Ekstra hjulsett	Ripe/slitasje	3 felger
67.30		Dekk har lite mønsterdybde, tillatt men anbefales byttet:	4 dekk
81.9	Frontrute	Noe steinsprut	
81.10		Slitt frontrute	



4541834

Ref.Id	Opplysning	Resultat	Beskrivelse
86.17	Lakk / karosseri utvendig	Diverse småbulker/lakkriper	
86.18		Småbulker:	Bakluke
86.19		Bulk(er)	Venstre fordør
86.21		Små lakkblærer:	Venstre fordør
86.26		Diverse lakkrust	
86.34		* Diverse steinsprut/lakksår. Spor etter dekor/folie.	
98.7	Seter	Ett eller flere seter har varetrekk. Originaltrekk ikke kontrollert.	
102.9	Laste-/bagasjerom	* Forventet bruksslitasje.	

Servicehistorikk

Bilen har elektronisk servicedokumentasjon

Det er ikke avmerket noen servicer i servicehefte

Dato	Km.stand
21.06.2023	Ukjent

Testforhold

Maks hastighet ved prøvekjøring	60 km/t
Utetemperatur ved prøvekjøring	14 °C
Føreforhold ved prøvekjøring	Tørt;Vått
Er bilen skitten eller nediset:	Nei
Frist for neste EU kontroll	21.11.2025



4541834

Prøvekjøring

1 - Kjøreegenskaper ✓

Generell informasjon

3 - Nøkler / Utstyr O

4 - Service/ Dokum. R

Bremser

5 - Bremsbelegg O

6 - Bremseskiver O

8 - Parkeringsbrems ✓

9 - Bremsvirkning ✓

10 - Bremsvæsknivå ✓

12 - Bremsørør ✓

13 - Bremseslanger ✓

14 - Bremskraftforsterker ✓

15 - Bremsedal ✓

Lys og signaler

17 - Lys R

Lys og signaler

19 - Refleks ✓

20 - Lyd / lyssignaler ✓

21 - Varsellamper ✓

22 - Varsellamper utvidet ✓

e-Diagnose

23 - Full systemskann R

Motor

27 - Motor virkemåte ✓

28 - Utvendig tilstand motor R

29 - Oljenivå motor ✓

30 - Kjølevæske ✓

31 - Kjølevifte ✓

32 - Kjølesystem ✓

33 - Eksosanlegg R

35 - Motorfester ✓

36 - Drivstofftank, rør, slange ✓

37 - Registerreim R

Drivverk

38 - Clutch ✓

39 - Girkasse (manuell) ✓

42 - Drivaksler ✓

Elektriske anlegg

44 - Instrument belysning ✓

45 - Instrumenter ✓

46 - Radio / Multimedia ✓

47 - Elektrisk vindusheis ✓

48 - Oppvarmet bakrute R

49 - Kupevifte ✓

50 - Varmeapparat / klimaanlegg (AC) ✓

51 - Vindusvisker, spyler (foran/bak) ✓

53 - Sentrallås ✓

54 - Setevarmer ✓

55 - Ladespenning generator ✓

56 - Drivrem generator ✓

59 - Tilhengerkontakt ✓

60 - Tilleggsvarmer / parkeringsvarmer O

Hjul, dekk, felg

65 - Dekk ✓

Hjul, dekk, felg

66 - Felg O

67 - Ekstra hjulsett R

68 - Hjullager ✓

Styring

71 - Ratt, rattaksel, ledd ✓

72 - Styresnekke, tannstang ✓

73 - Styrestag/ledd ✓

74 - Styreservo ✓

Hjuloppheng

75 - Støtdempere ✓

76 - Stabilisator ✓

77 - Fjærer / fjærbein ✓

78 - Opphengs- / bærearmer foraksel ✓

79 - Opphengs- / bærearmer bakaksel ✓

80 - Travers ✓



4541834

Karosseri

81 - Frontrute	○
82 - Siderute/bakrute	✓
83 - Dør-/panseråpner	✓
84 - Lås	✓
86 - Lakk / karosseri utvendig	R
87 - Utvendig speil	✓
88 - Underside	R
89 - Understellsnummer	✓
90 - Tilhengerfeste	✓

Interiør

91 - Dashbord / midtkonsoll	✓
92 - Luftdyse kupé	✓
93 - Taktrekk	✓
94 - Solskjerm	✓
95 - Innvendig speil	✓
96 - Dørtrekk	✓
97 - Døråpning	✓
98 - Seter	○
99 - Bilbelte	✓
100 - Gulvmatter/-teppe	✓
102 - Laste-/bagasjerom	○
103 - Interiør generelt	✓
104 - Varseltrekant	✓



4541834

Måleverdier

Ref.Id	Punkt	Fråse	Måleverdi
3.1	Nøkler / Utstyr	Antall nøkler:	2 stk
6.1	Bremseskiver		Kontrollert visuelt
9.1	Bremsevirkning	Bremsevirkning, VF	120,00
9.2		Bremsevirkning, HF	120,00
9.3		Bremsevirkning, VB	150,00
9.4		Bremsevirkning, HB	150,00
30.1	Kjølevæske	Kjølevæskens frysepunkt, frostsikker ned til minus:	40 °C
37.1	Registerreim	Bilfabrikanten anbefaler under normale forhold skifte ved km:	200000
37.2		eller ved, måneder:	60
50.1	Varmeapparat / klimaanlegg (AC)	Temperatur på luft inn i klimaanlegg	20 °C
50.2		Temperatur på luft ut av klimaanlegg	3 °C
55.1	Ladespenning generator	Ladespenning med last (V)	13,60 volt
55.2		Ladespenning uten last (V)	14,20 volt
65.1	Dekk	Mønsterdybde VF	8,00 mm
65.2		Mønsterdybde HF	8,00 mm
65.3		Mønsterdybde VB	8,00 mm
65.4		Mønsterdybde HB	8,00 mm
65.5		Bilen er utrustet med:	Piggfrie vinterdekk
66.1	Felg	Felg montert på bilen:	Lettmetallfelg
67.1	Ekstra hjulsett	Mønsterdybde	2,50 mm
67.2		Mønsterdybde	3,50 mm
67.3		Mønsterdybde	3,50 mm
67.4		Mønsterdybde	4,00 mm
67.5		Ekstra hjulsett er utrustet med:	Sommerdekk
67.6		Felg på ekstra hjulsett:	Lettmetallfelg



4541834

Bilder og vedlegg



1. Generelt



2. Generelt



3. Generelt



4. Generelt



5. Generelt



6. Generelt



7. Generelt



8. Generelt



9. Generelt



10. Generelt



11. Generelt



12. Generelt



4541834



13. Generelt



14. Generelt



15. Generelt



16. Generelt



17. Generelt



18. Generelt



19. Generelt



20. Generelt



21. Generelt



22. Generelt



23. Generelt



24. Generelt



4541834



25. Generelt



26. Generelt



27. Generelt



28. Generelt



29. Generelt



30. Generelt



31. Generelt



32. Generelt



33. Generelt

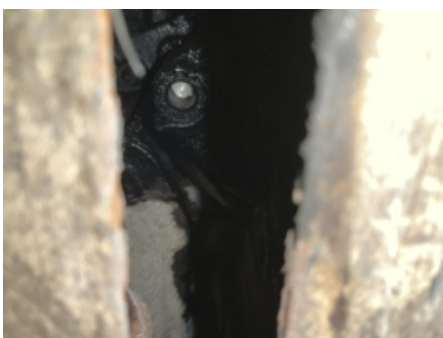

34. Generelt



35. Generelt



36. Generelt



4541834



37. Generelt



38. Generelt

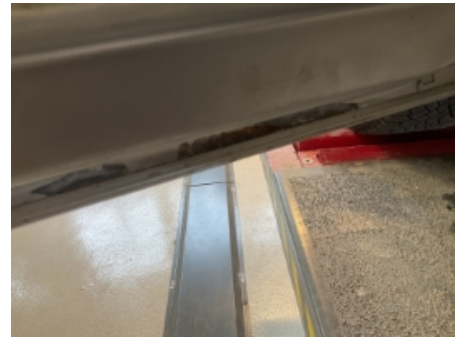

39. Generelt



40. Generelt



41. Generelt



42. Generelt



43. Generelt



44. Generelt



45. Generelt



46. Generelt



47. Generelt



48. Generelt



4541834



49. Generelt



50. Generelt

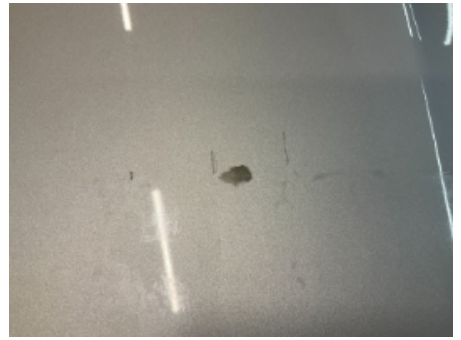

51. Generelt



52. Generelt



53. Generelt



4541834

Leveransebetingelser

1. Testrapporten

Testrapporten inneholder identifikasjon av kjøretøy og kunde samt beskrivelse av testens omfang med måleresultater der det foreligger.

2. Bedømming-vurderingsdefinisjon

Forklaring til bokstavkodene som benyttes ved PDF rapport:

V = Normalt. Tilstand vurdert «normal» iht. kjøretøyets alder og kjørelengde

R = Reparasjon. Anbefaler utbedring iht. kontrollpunkt

O = Opplysning. Informasjon iht. kontrollpunkt og/eller kjøretøy

S = Skiftet. Kontrollpunkt inkl. komponentskifte

J = Justert. Kontrollpunkt inkl. justering

I = Ikkeutført. Kontrollpunkt ikke vurdert

3. Gjennomføring av test.

Test utføres på et NAF Senter hvis ikke annet er beskrevet.

4. Eiendomsrett

Testens resultat tilhører NAFs kunde. Kundens navn er registrert på side 1 i testrapporten, og eventuelle henvendelser i forbindelse med testen må utføres av registrert kunde. Testresultatene leveres ikke ut til andre uten samtykke fra NAFs kunde.

5. Demontering

NAF demonterer ikke for kontroll/vurdering, og kan dermed ikke påpeke feil som kun avdekkes ved demontering. Dersom NAF oppdager avvik der det trengs demontering for kontroll/vurdering, vil dette anmerkes i testrapporten.

6. Prøvekjøring, periodiske feil og fremtidige problemer

NAF anmerker kun feil og avvik som oppdages på testtidspunktet. Periodiske feil/avvik kan forekomme uten at dette avdekkes pga. manglende symptom(fremtredelse) ved testtidspunktet. Det er ikke mulig å forutse fremtidige problemer, feil eller avvik.

NAF prøvekjører bilen kun i begrenset grad.

7. Avlesing av elektronisk lagrede feilkoder via kjøretøyets OBD kontakt

NAF leser feilkoder på de elektroniske styresystemene som bilprodusenten har gitt tilgang til. Tilgang kan variere mellom ulike bilmerker og modeller og systemene leses med det testutstyret som benyttes av NAF. Det skilles ikke mellom permanente og periodiske feilkoder. NAF kan ikke påvise avvik i bilens oppgitte kilometerstand ved hjelp av diagnose.

8. NAFs ansvar

NAF har vurdert alle kontrollpunkter i den aktuelle testrapporten i henhold til NAFs definisjoner og retningslinjer. Kontrollpunkter som ikke omtales i rapporten er ikke inkludert eller vurdert.

Feil/avvik som avdekkes i etterkant av testen, kan ikke lastes NAF uten at det dokumenteres at følgende kumulative vilkår foreligger:

- feil/avvik må anses å ha foreligget ved testtidspunktet
- feil/avvik kan avdekkes etter gjeldende definisjoner og retningslinjer (innhold) av kontrollpunkt ved testtidspunktet
- feil/avvik kan avdekkes ved benyttet testutstyr i NAF ved testtidspunktet
- feil/avvik kan avdekkes ved gjeldende testforutsetninger ved testtidspunktet
- feil/avvik medfører konsekvenstap
- NAF har opptrådt uaktsomt ved testtidspunktet

9. Klageadgang næringsmarked

Testens resultat tilhører NAFs kunde. Kundens navn er registrert på side 1 i testrapporten. Ved eventuelle uoverensstemmelser i forbindelse med levert dokumentasjon, skal kunde ta dette opp med NAF. NAF er forretningsmessig leverandør til kunde og forholder seg kun til denne avtalepart.

Alle reklamasjoner må være NAF i hende skriftlig senest 10 dager etter at testen er utført.

10. Reklamasjonsansvaret til NAF

Ved uoverensstemmelse mellom tekst og bilder i testrapport og ett av disse viser riktig tilstand, er feilen ikke reklamasjonsgrunn.

NAF AS er ikke ansvarlig for feil i opplysninger som er hentet elektronisk fra 3.-part.

NAF AS kan kreve at bilen stilles til disposisjon for kontroll.

Ved reklamasjon kan NAF AS forlange å få mulighet til å reparere på eget verksted.

Hvis kjøper starter reparasjon på annet verksted uten skriftlig godkjenning fra NAF AS bortfaller retten til å kreve utgiften refundert av NAF AS.

Ved reparasjon på kjøpers verksted beregnes priser etter NAF AS sine innkjøpspriser (Meca eller tilsvarende) og selvkost på timepris. Benyttes DBS-systemet som grunnlag for delepriser benyttes importørpriser uten fraktpåslag.

Arbeidstidsettes iht. Haynes Pro med faktor 1

Diagnoserapport vedlegges der kunden har bestilt dette. Diagnoserapporten betraktes som en del av testrapporten.

Reklamasjonskravets størrelse er under alle omstendigheter oppad begrenset til prisen på testen, med mindre noe annet er særskilt avtalt.

NAF AS anbefaler at budgivere selv inspiserer objektet.

NAF SEM
Døvleveien 23
3170 SEM
Telefon:
Fax:
E-mail:
Website:



7. mai 2024

Køretøj: Peugeot Partner-IV 1.5 16V Blue-HDi 130
Motorkode: YHZ (DV5RC)
Produktionsår: 18-
Kilometerstand: 96244 (skrevet af kontrolløren)
Registrering Nr: KB 50237
VIN: VR3EFYHZJKJ625796 (udlæst fra styreenhed)
Testet: 7. mai 2024 14:57:58

Fejlkode

OBD **OBD** **2 Fejl**

Fejlkode: U1218
CAN-bus/forbindelse til karosseristyreenhed
Kommunikation forstyrret.

Fejlkode: U1218
CAN-bus/forbindelse til karosseristyreenhed
Kommunikation forstyrret.

Motor **Dieselmotor** **2 Fejl**

Fejlkode: U1218-81
CAN-bus/forbindelse til karosseristyreenhed
Kommunikation forstyrret.

Fejlkode: P06B8-04
Motorstyreenhed
Hukommelsesfejl

Motor **ADD** **ikke tilgængelig**

ABS **Bosch ABS** **0 Fejl**

Airbag **Airbag** **4 Fejl**

Fejlkode: B1400-64
CAN-bus
Spændingsforsyning med fejl.

Fejlkode: B1401-05
Styretøj

Styretøjstype ikke kompatibel.

Fejlkode: B00D5-67
Kontrollampe passagerairbag-slukning
Funktion ukorrekt.

Fejlkode: U1800-81
Information om udendørstemperatur
Funktion ukorrekt.

Klimaanlæg

Klimaanlæg

0 Fejl

Komfort

Central styreenhed BSI

11 Fejl

Fejlkode: B173E
nøgle
Fejlagtig registrering.

Fejlkode: B173D
nøgle
Fejlagtig registrering.

Fejlkode: B132C
Udetemperatursensor
Funktion ukorrekt.

Fejlkode: B116D
Baklys højre
Funktion ukorrekt.

Fejlkode: B1164
Bremselys højre side
Funktion ukorrekt.

Fejlkode: B114C
Positionsls bag til højre
Funktion ukorrekt.

Fejlkode: B1331
Rudehejs-frigivelsessignal
Funktion ukorrekt.

Fejlkode: B1715
Dørlås-berøringskontakt FH
Tilstand ikke plausibel.

Fejlkode: B1716
Dørlås-berøringskontakt FV
Tilstand ikke plausibel.

Fejlkode: B1865
Motorstartfrigivelsessignal fra startknap og karosseristyreenhed
Signaler indbyrdes uplausible.

Fejlkode: B1805
statermotor
Funktion ukorrekt.

Komfort

Karosseriombygning (BSG)

0 Fejl

Komfort	Anhængerstyreenhed (BSG)	0 Fejl
Komfort	Multifunktionskamera	ikke tilgængelig
Komfort	Kombiinstrument	0 Fejl
Komfort	Multifunktions-skærm	ikke tilgængelig
Komfort	Multifunktions-touchscreen	1 Fejl

Fejlkode: U1FA0-00
Audio-/videoforbindelser
Kommunikation forstyrret.

Komfort	Head-up-display	ikke tilgængelig
Komfort	Servicemodul (automatisk nødopkald)	ikke tilgængelig
Komfort	Telematikbetjeningsenhed	ikke tilgængelig
Komfort	Parkerings-sensor	14 Fejl

Fejlkode: B120E-87
Forbrændingsmotor
Signal med fejl.

Fejlkode: B1221-14
Parkerings-sensor foran til venstre indvendig
Funktion ukorrekt.

Fejlkode: B1222-14
Parkerings-sensor foran til venstre udvendigt
Funktion ukorrekt.

Fejlkode: B1225-14
Parkerings-sensor foran til højre indvendig
Funktion ukorrekt.

Fejlkode: B1226-14
Parkerings-sensor foran til højre udvendigt
Funktion ukorrekt.

Fejlkode: B1243-14
Sporskiftassistent-advarselslampe sidespejl, højre side
Funktion ukorrekt.

Fejlkode: B1250-14
Parkerings-sensor foran til venstre side
Funktion ukorrekt.

Fejlkode: B1251-14
Parkerings-sensor foran til højre side
Funktion ukorrekt.

Fejlkode: B128E-4B
Parkerings-sensor
Komponenttemperatur/systemtemperatur for høj.

Fejlkode: U1003-88
CAN-bus
Funktion frakoblet.

Fejlkode: U111D-87
CAN-forbindelse med parkeringssensor-styreenhed
Fejl i kommunikation.

Fejlkode: U1F00-00
Diagnosticeringsmodul
Fejl ikke optaget i fejlrapporten.

Fejlkode: U1F18-88
Touchscreen
CAN-forbindelse fejler.

Fejlkode: U1F2E-87
CAN-bus til motorstyreenhed
ingen kommunikation

Komfort	Ratkontaktmodul	0 Fejl
Komfort	Ratbetjeningsknap	0 Fejl
Komfort	Multiplex-betjeningsenhed	0 Fejl
Komfort	Regn-/lyssensor	0 Fejl
Komfort	Førerdørsmodul	ikke tilgængelig
Komfort	Elektron. tændingslås AVE	ikke tilgængelig
Tyverisikring	Tyverialarm	ikke tilgængelig
Tyverisikring	alarmhorn	ikke tilgængelig
Styretøj	Hydr. servostyring	2 Fejl

Fejlkode: C1644
Spændingsforsyning
Spændingsforsyning med fejl.

Fejlkode: C1406
Servostyringsmotor
Funktion ukorrekt.

Audio/Video	Navigationssystem	5 Fejl
--------------------	--------------------------	---------------

Fejlkode: B100C
Styreenhed, spændingsforsyning
Spændingsforsyning med fejl.

Fejlkode: B1502
Audioudgang, forrest højre
Funktion ukorrekt.

Fejlkode: B1503
Audioudgang, bagest venstre
Hella Gutmann Solutions GmbH

Funktion ukorrekt.

Fejlkode: B1504
Audioudgang, bagest højre
Funktion ukorrekt.

Fejlkode: U1FA0
Audio-/videoforbindelser
Kommunikation forstyrret.

Audio/Video

Bilradio

ikke tilgængelig

Audio/Video

Cd-afspiller

ikke tilgængelig