



4528306

NAF Bruktbiltest

Testdato
03.05.2024



Kunde

| | | | |
|----------------------------|-----------------|----------------------|-----------------|
| Navn | Auksjonen.no As | Kontaktperson | |
| Medlemsnummer | 94448735 | Navn | Auksjonen.no As |
| Adresse | Døvleveien 23 | Telefon | 33 30 05 40 |
| Postnummer og -sted | 3170 SEM | E-post | |
| Telefon | 33 30 05 40 | | |
| Ekstern referanse | 393606 | | |



Kjøretøy

| | | | |
|-------------------------|-------------------|-------------------------------|----------------------|
| Bilmerke | Audi | Motorstørrelse | 1984 cm ³ |
| Modell | TTS | Motoreffekt | 200 kW |
| Type | 8J | Aksler i drift | 2 |
| Registreringsnr. | BS46174 | Drivstofftype | Bensin |
| Understellsnr. | TRUZZZ8J5A1013360 | Kjøretøygruppe | 101 |
| Km.stand. | 130683 | Bruktimportert | Ja |
| Farge | Svart | Registreringsår | 2010 |
| | | Registrert første gang | 11.02.2010 |



Informasjon

NAF Bruktbiltest (BBT) er en uavhengig vurdering av kjøretøyets tekniske tilstand iht. definerte kontrollpunkter. De aktuelle kontrollpunktene fremkommer i testen og vurderes / bedømmes etter NAF sine definisjoner og retningslinjer som også hensyntar bilens alder og km-stand.

NAF anmerker kun feil, mangler og avvik som avdekkes på testtidspunktet. Forutsetninger for utført test er angitt på side 2 i denne rapporten. NAF demonterer ikke for kontroll. Det kan være indikasjon knyttet til tekniske forhold som krever ytterligere utredning for å kunne fastslå omfang. Det kan også være periodiske feil som ikke kan avdekkes på testtidspunktet. Se utfyllende leveransebeskrivelse side 6.

NAF Bruktbiltest er utført på oppdrag av bilforhandler. Alle henvendelser til testen og øvrige forhold til bilens tekniske tilstand må avklares mellom kjøper av bilen og bilforhandler testen er utstedt til.



4528306

Testresultater

| Ref.Id | Repareres | Resultat | Beskrivelse |
|--------|-----------------------------------|---|--|
| 4.3 | Service/ Dokum. | Iht. servicehefte er ikke alle servicer fulgt | Tid mellom servicer er overskredet, Kjørelengde mellom servicer er overskredet |
| 4.7 | | Aktivert serviceindikator | |
| 4.8 | | Frist for EU kontroll er overskredet | |
| 5.7 | Bremsebelegg | Feil på ledning til slitasjevarsler: | Venstre foran |
| 17.1 | Lys | Virker ikke: | Skiltlys |
| 33.2 | Eksosanlegg | Lekkasje: | Midtre eksosrør |
| 33.12 | | * Uoriginalt eksos anlegg Mangler katalysator | |
| 50.7 | Varmeapparat / klimaanlegg (AC) | Svak eller ingen varme fra varmeapparat | |
| 69.6 | Reservehjul / dekkreparasjonssett | Dekkreparasjonssett, holdbarhetsdato har utløpt | |
| 86.11 | Lakk / karosseri utvendig | Steinsprut/lakksår | Panser |
| 86.13 | | Lakklipp/flassing | Venstre fordør |
| 91.3 | Dashbord / midtkonsoll | * Lokket til hanskerommet er skadet | |
| 97.2 | Døråpning | Skadet deksel: | Venstre fordør |
| 102.2 | Laste-/bagasjerom | Skader i deksler/panel/vegger/gulv | |

| Ref.Id | Opplysning | Resultat | Beskrivelse |
|--------|------------------|---|--------------------|
| 6.15 | Bremseskiver | Bremseskivetykkelse er fortsatt innenfor fabrikantens toleranser, men nærmer seg minimums tykkelse | Høyre foran |
| 23.4 | Full systemskann | Det finnes feilkoder, se rapport | |
| 23.6 | | Etter avtale med kunde er feilkode/r slettet, feilsøking må påregnes dersom feilkode dukker opp igjen | |
| 41.7 | Differensial | Oljlekkasje/ svetting: | Bakre differensial |
| 81.9 | Frontrute | Noe steinsprut | |
| 87.13 | Utvendig speil | * Speilvarme ikke funksjons prøvd grunnet for varm ute temperatur | |



4528306

Servicehistorikk

Servicehistorikk er vedlagt

| Dato | Km.stand |
|------------|----------|
| 15.09.2022 | 124462 |
| 03.09.2021 | 106624 |
| Ukjent | 91377 |
| Ukjent | 73862 |
| 23.05.2018 | 66417 |
| 17.02.2017 | 50550 |
| 16.11.2015 | 39835 |
| 06.11.2014 | 29054 |
| 13.02.2014 | 25380 |
| 21.10.2013 | 22251 |
| Ukjent | 7960 |

Testforhold

| | |
|--|------------------|
| Maks hastighet ved prøvekjøring | 60 km/t |
| Utetemperatur ved prøvekjøring | 8 °C |
| Føreforhold ved prøvekjøring | Tørt |
| Bilen ble prøvekjørt: | Driftsvarm motor |
| Frist for neste EU kontroll | 20.12.2023 |



4528306

Prøvekjøring

1 - Kjøreegenskaper ✓

Generell informasjon

3 - Nøkler / Utstyr ✓

4 - Service/ Dokum. R

Bremser

5 - Bremsbelegg R

6 - Bremseskiver O

8 - Parkeringsbrems ✓

9 - Bremsvirkning ✓

10 - Bremsvæsknivå ✓

12 - Bremsørør ✓

13 - Bremseslanger ✓

14 - Bremskraftforsterker ✓

15 - Bremsedal ✓

Lys og signaler

17 - Lys R

19 - Refleks ✓

20 - Lyd / lyssignaler ✓

21 - Varsellamper ✓

22 - Varsellamper utvidet ✓

e-Diagnose

23 - Full systemskann O

Motor

27 - Motor virkemåte ✓

28 - Utvendig tilstand motor ✓

29 - Oljenivå motor ✓

30 - Kjølevæske ✓

31 - Kjølevifte ✓

32 - Kjølesystem ✓

33 - Eksosanlegg R

35 - Motorfester ✓

36 - Drivstofftank, rør, slange ✓

37 - Registerreim ✓

Drivverk

40 - Girkasse (automatisk) ✓

41 - Differensial O

42 - Drivaksler ✓

43 - Mellomaksel ✓

Elektriske anlegg

44 - Instrument belysning ✓

45 - Instrumenter ✓

47 - Elektrisk vindusheis ✓

48 - Oppvarmet bakrute ✓

49 - Kupevifte ✓

50 - Varmeapparat / klimaanlegg (AC) R

51 - Vindusvisker, spyler (foran/bak) ✓

52 - Lyktespyler / Visker ✓

53 - Sentrallås ✓

54 - Setevarmer ✓

55 - Ladespenning generator ✓

56 - Drivrem generator ✓

57 - Batteri ytre tilstand ✓

58 - Tilstand 12 volt batteri ✓

Hjul, dekk, felg

65 - Dekk ✓

66 - Felg ✓

67 - Ekstra hjulsett ✓

Hjul, dekk, felg

68 - Hjullager ✓

69 - Reservehjul / dekkreparasjonssett R

70 - Hjulcapsler/navkopper ✓

Styring

71 - Ratt, rattaksel, ledd ✓

72 - Styresnekke, tannstang ✓

73 - Styrestag/ledd ✓

74 - Styreservo ✓



4528306

Hjuloppheng

| | |
|-------------------------------------|---|
| 75 - Støtdempere | ✓ |
| 76 - Stabilisator | ✓ |
| 77 - Fjærer / fjærbein | ✓ |
| 78 - Opphengs- / bærearmer foraksel | ✓ |
| 79 - Opphengs- / bærearmer bakaksel | ✓ |
| 80 - Travers | ✓ |

Karosseri

| | |
|--------------------------------|---|
| 81 - Frontrute | ○ |
| 82 - Siderute/bakrute | ✓ |
| 83 - Dør-/panseråpner | ✓ |
| 84 - Lås | ✓ |
| 86 - Lakk / karosseri utvendig | R |
| 87 - Utvendig speil | ○ |
| 88 - Underside | ✓ |
| 89 - Understellsnummer | ✓ |

Interiør

| | |
|-----------------------------|---|
| 91 - Dashbord / midtkonsoll | R |
| 92 - Luftdyse kupé | ✓ |
| 93 - Taktrekk | ✓ |
| 94 - Solskjerm | ✓ |
| 95 - Innvendig speil | ✓ |
| 96 - Dørtrekk | ✓ |
| 97 - Døråpning | R |
| 98 - Seter | ✓ |
| 99 - Bilbelte | ✓ |
| 100 - Gulvmatter/-teppe | ✓ |
| 101 - Bagasjeromstildekning | ✓ |
| 102 - Laste-/bagasjerom | R |
| 103 - Interiør generelt | ✓ |
| 104 - Varseltrekant | ✓ |



4528306

Måleverdier

| Ref.Id | Punkt | Fråse | Måleverdi |
|--------|------------------------------------|--|---------------------------------------|
| 3.1 | Nøkler / Utstyr | Antall nøkler: | 2 stk |
| 6.1 | Bremseskiver | Min. bremseskivetykkelse før utskifting foran: | 27,00 mm |
| 6.2 | | Bremseskivetykkelse VF | 28,00 mm |
| 6.3 | | Bremseskivetykkelse HF | 27,50 mm |
| 6.4 | | Min. bremseskivetykkelse før utskifting bak: | 19,00 mm |
| 6.5 | | Bremseskivetykkelse VB | 21,40 mm |
| 6.6 | | Bremseskivetykkelse HB | 21,60 mm |
| 9.1 | Bremsevirkning | Bremsevirkning, VF | 260,00 |
| 9.2 | | Bremsevirkning, HF | 290,00 |
| 9.3 | | Bremsevirkning, VB | 120,00 |
| 9.4 | | Bremsevirkning, HB | 120,00 |
| 30.1 | Kjølevæske | Kjølevæskens frysepunkt, frostsikker ned til minus: | 30 °C |
| 37.1 | Registerreim | | Bilen har registerkjede |
| 50.1 | Varmeapparat / klimaanlegg (AC) | Temperatur på luft inn i klimaanlegg | 21 °C |
| 50.2 | | Temperatur på luft ut av klimaanlegg | 10 °C |
| 55.1 | Ladespenning generator | Ladespenning med last (V) | 13,20 volt |
| 55.2 | | Ladespenning uten last (V) | 13,70 volt |
| 58.1 | Tilstand 12 volt batteri | | Ikke mulig å måle uten demontering |
| 65.1 | Dekk | Mønsterdybde VF | 5,00 mm |
| 65.2 | | Mønsterdybde HF | 5,00 mm |
| 65.3 | | Mønsterdybde VB | 5,00 mm |
| 65.4 | | Mønsterdybde HB | 5,00 mm |
| 65.5 | | Bilen er utrustet med: | Sommerdekk |
| 66.1 | Felg | Felg montert på bilen: | Lettmetallfelg |
| 67.1 | Ekstra hjulsett | Mønsterdybde | 5,00 mm |
| 67.2 | | Mønsterdybde | 5,00 mm |
| 67.3 | | Mønsterdybde | 4,00 mm |
| 67.4 | | Mønsterdybde | 5,00 mm |
| 67.5 | | Ekstra hjulsett er utrustet med: | Vinterdekk m/pigg |
| 67.6 | | Felg på ekstra hjulsett: | Lettmetallfelg |



4528306

Bilder og vedlegg

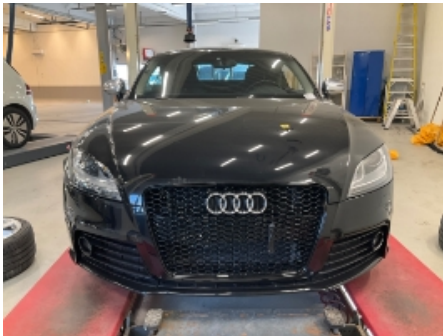

1. Generelt



2. Generelt



3. Generelt



4. Generelt

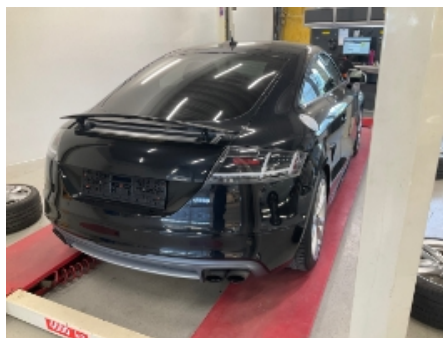

5. Generelt



6. Generelt



7. Generelt



8. Generelt



9. Generelt



10. Generelt



11. Generelt



12. Generelt



4528306



13. Eksosanlegg



14. Differensial



15. Generelt



16. Generelt



17. Generelt



18. Generelt



19. Eksosanlegg



20. Eksosanlegg



21. Eksosanlegg



22. Eksosanlegg



23. Generelt



24. Generelt



4528306



25. Bremsebelegg



26. Generelt

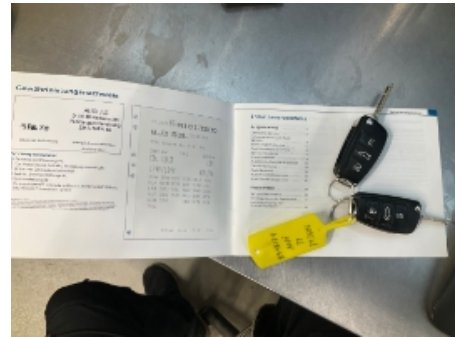

27. Generelt



28. Generelt



29. Generelt



30. Generelt

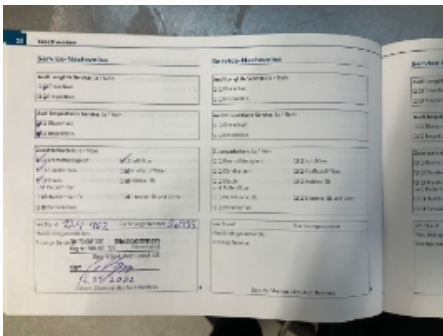

31. Generelt



32. Dashbord / midtkonsoll

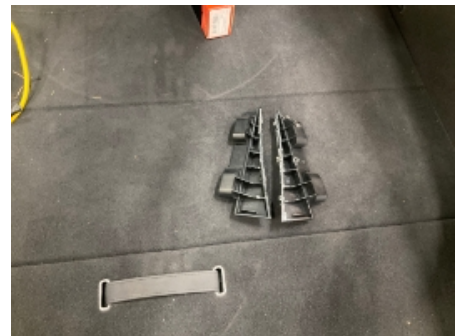

33. Laste-/bagasjerom



34. Laste-/bagasjerom



35. Laste-/bagasjerom



36. Venstre fordør



4528306



37. Generelt



38. Døråpning



4528306

Leveransebetingelser

1. Testrapporten

Testrapporten inneholder identifikasjon av kjøretøy og kunde samt beskrivelse av testens omfang med måleresultater der det foreligger.

2. Bedømming-vurderingsdefinisjon

Forklaring til bokstavkodene som benyttes ved PDF rapport:

V = Normalt. Tilstand vurdert «normal» iht. kjøretøyets alder og kjørelengde

R = Reparasjon. Anbefaler utbedring iht. kontrollpunkt

O = Opplysning. Informasjon iht. kontrollpunkt og/eller kjøretøy

S = Skiftet. Kontrollpunkt inkl. komponentskifte

J = Justert. Kontrollpunkt inkl. justering

I = Ikkeutført. Kontrollpunkt ikke vurdert

3. Gjennomføring av test.

Test utføres på et NAF Senter hvis ikke annet er beskrevet.

4. Eiendomsrett

Testens resultat tilhører NAFs kunde. Kundens navn er registrert på side 1 i testrapporten, og eventuelle henvendelser i forbindelse med testen må utføres av registrert kunde. Testresultatene leveres ikke ut til andre uten samtykke fra NAFs kunde.

5. Demontering

NAF demonterer ikke for kontroll/vurdering, og kan dermed ikke påpeke feil som kun avdekkes ved demontering. Dersom NAF oppdager avvik der det trengs demontering for kontroll/vurdering, vil dette anmerkes i testrapporten.

6. Prøvekjøring, periodiske feil og fremtidige problemer

NAF anmerker kun feil og avvik som oppdages på testtidspunktet. Periodiske feil/avvik kan forekomme uten at dette avdekkes pga. manglende symptom(fremtredelse) ved testtidspunktet. Det er ikke mulig å forutse fremtidige problemer, feil eller avvik.

NAF prøvekjører bilen kun i begrenset grad.

7. Avlesing av elektronisk lagrede feilkoder via kjøretøyets OBD kontakt

NAF leser feilkoder på de elektroniske styresystemene som bilprodusenten har gitt tilgang til. Tilgang kan variere mellom ulike bilmerker og modeller og systemene leses med det testutstyret som benyttes av NAF. Det skilles ikke mellom permanente og periodiske feilkoder. NAF kan ikke påvise avvik i bilens oppgitte kilometerstand ved hjelp av diagnose.

8. NAFs ansvar

NAF har vurdert alle kontrollpunkter i den aktuelle testrapporten i henhold til NAFs definisjoner og retningslinjer. Kontrollpunkter som ikke omtales i rapporten er ikke inkludert eller vurdert.

Feil/avvik som avdekkes i etterkant av testen, kan ikke lastes NAF uten at det dokumenteres at følgende kumulative vilkår foreligger:

- feil/avvik må anses å ha foreligget ved testtidspunktet
- feil/avvik kan avdekkes etter gjeldende definisjoner og retningslinjer (innhold) av kontrollpunkt ved testtidspunktet
- feil/avvik kan avdekkes ved benyttet testutstyr i NAF ved testtidspunktet
- feil/avvik kan avdekkes ved gjeldende testforutsetninger ved testtidspunktet
- feil/avvik medfører konsekvenstap
- NAF har opptrådt uaktsomt ved testtidspunktet

9. Klageadgang næringsmarked

Testens resultat tilhører NAFs kunde. Kundens navn er registrert på side 1 i testrapporten. Ved eventuelle uoverensstemmelser i forbindelse med levert dokumentasjon, skal kunde ta dette opp med NAF. NAF er forretningsmessig leverandør til kunde og forholder seg kun til denne avtalepart.

Alle reklamasjoner må være NAF i hende skriftlig senest 10 dager etter at testen er utført.

10. Reklamasjonsansvaret til NAF

Ved uoverensstemmelse mellom tekst og bilder i testrapport og ett av disse viser riktig tilstand, er feilen ikke reklamasjonsgrunn.

NAF AS er ikke ansvarlig for feil i opplysninger som er hentet elektronisk fra 3.-part.

NAF AS kan kreve at bilen stilles til disposisjon for kontroll.

Ved reklamasjon kan NAF AS forlange å få mulighet til å reparere på eget verksted.

Hvis kjøper starter reparasjon på annet verksted uten skriftlig godkjenning fra NAF AS bortfaller retten til å kreve utgiften refundert av NAF AS.

Ved reparasjon på kjøpers verksted beregnes priser etter NAF AS sine innkjøpspriser (Meca eller tilsvarende) og selvkost på timepris. Benyttes DBS-systemet som grunnlag for delepriser benyttes importørpriser uten fraktpåslag.

Arbeidstidsettes iht. Haynes Pro med faktor 1

Diagnoserapport vedlegges der kunden har bestilt dette. Diagnoserapporten betraktes som en del av testrapporten.

Reklamasjonskravets størrelse er under alle omstendigheter oppad begrenset til prisen på testen, med mindre noe annet er særskilt avtalt.

NAF AS anbefaler at budgivere selv inspiserer objektet.

NAF SEM
Døvleveien 23
3170 SEM
Telefon:
Fax:
E-mail:
Website:



3. mai 2024

Køretøj: Audi TT RS 2.5i 20V TFSI Quattro
Motorkode: CEPA
Produktionsår: 08-14
Kilometerstand: 130680 (udlæst fra styreenhed)
Registrering Nr: BA46174
VIN: TRUZZZ8J5A1013360 (udlæst fra styreenhed)
Testet: 3. mai 2024 08:48:16

Fejlkode

OBD **OBD** **0 Fejl**

Motor **Motorelektronik 1** **1 Fejl**

Fejlkode: P1602
Spændingsforsyning vedvarende plus (kl. 30)
Spændings-/strømforsyning lav.

ABS **Bremseelektronik** **2 Fejl**

Fejlkode: 668
Spændingsforsynings B plus
Spændings-/strømforsyning med fejl.

Fejlkode: 1826
Ratvinkelsensor
Fejl i spændingsforsyning for kl. 30.

Airbag **Airbag** **0**

Klimaanelæg **Varme/klimaanelæg** **2 Fejl**

Fejlkode: 3
styreenhed
Funktion ukorrekt.

Fejlkode: 1206
Signal for stilstandstid
Signal med fejl.

Klimaanelæg **Parkerings-/tilskudsvarmer** **ikke tilgængelig**

Hella Gutmann Solutions GmbH

-1-

mega macs X

| | | |
|-------------------|------------------------|-------------------------|
| Klimaanlæg | Tilskudsvarmer | ikke tilgængelig |
| Komfort | Kombiinstrument | 1 Fejl |

Fejlkode: 3
styreenhed
Funktion ukorrekt.

| | | |
|----------------|-----------------------------------|---------------|
| Komfort | Central styreenhed komfort | 0 |
| Komfort | Gateway-elektronik 1 | 7 Fejl |

Fejlkode: 1504
Lampe nummerpladelys
Funktion ukorrekt.

Fejlkode: 532
Styreenhed, spændingsforsyning
Spændingsforsyning med fejl.

Fejlkode: 897
Sprinklerpumpe
Funktion ukorrekt.

Fejlkode: 446
Styreenhed, spændingsforsyning
Spændings-/strømforsyning lav.

Fejlkode: 1598
Batteriovervågning
Spænding for lav.

Fejlkode: 1504
Lampe nummerpladelys
Funktion ukorrekt.

Fejlkode: 950
Motor til centrallåsning af bagklap låst op
Motor til centrallåsning af bagklap låst op

| | | |
|----------------|-------------------------------|---------------|
| Komfort | Diagnose-interface-bus | 1 Fejl |
|----------------|-------------------------------|---------------|

Fejlkode: 1304
CAN-bus til radiostyreenhed
Kommunikation forstyrret.

| | | |
|----------------|----------------------------|---------------|
| Komfort | Førerdørselektronik | 1 Fejl |
|----------------|----------------------------|---------------|

Fejlkode: 939
Motorer til spejlindstilling i førerside V149
Motorer til spejlindstilling i førerside V149

| | | |
|----------------|-------------------------------|---------------|
| Komfort | Passagerdørselektronik | 1 Fejl |
|----------------|-------------------------------|---------------|

Fejlkode: 1812

Dørstyreenhed passagerside
Spændingsforsyning med fejl.

| | | |
|---|-----------------------------------|-------------------------|
| Komfort | Lygtenivellering | 1 Fejl |
| Fejlkode: 446 Styreenhed, spændingsforsyning Spændings-/strømforsyning lav. | | |
| Komfort | Parkeringssensor | ikke tilgængelig |
| Komfort | Parkeringssensor 2 | 0 |
| Komfort | elektr. tagbetjening | ikke tilgængelig |
| Komfort | Batteriregulering | ikke tilgængelig |
| Komfort | Telefon-/mobilforberedelse | ikke tilgængelig |
| Gearkasse | Gearelektronik | 0 |
| Gearkasse | Firhjulselektronik | 0 |
| Tyverisikring | Startspærre | 0 |
| Undervogn | Hjuldæmpningselektronik | 0 |
| Styretøj | Servostyring | 0 |
| Styretøj | Ratstammemodul | 1 Fejl |
| Fejlkode: 1304 CAN-bus til radiostyreenhed Kommunikation forstyrret. | | |
| Audio/Video | Radiotuner | ikke tilgængelig |
| Audio/Video | Radiotuner digital | ikke tilgængelig |
| Audio/Video | Navigation | ikke tilgængelig |
| Audio/Video | Sound-system | 4 Fejl |
| Fejlkode: 16349 styreenhed Styreenhed defekt. | | |
| Fejlkode: 1304 CAN-bus til radiostyreenhed Kommunikation forstyrret. | | |
| Fejlkode: 1305 Infotainment-databus Funktion ukorrekt. | | |

Fejlkode: 1301
Styreenhed med sprogstyring
Funktion ukorrekt.

Dæktryksovervågning

Fejlkode: 2214
Dæktrykadvarsel
Advarsel afgivet/fejl i funktion.

Fejlkode: 1316
Bremsestyreenhed
Funktion ukorrekt.

Fejlkode: 778
Ratvinkelsensor
Funktion ukorrekt.

Dæktryksovervågning 2

3 Fejl