



4547041

NAF Bruktbiltest

Testdato
09.05.2024

Kunde

Navn	Auksjonen.no Co/Santander	Kontaktperson	
Medlemsnummer	95140190	Navn	Auksjonen.no Co/Santander
Adresse	Døvleveien 23	Telefon	33300540
Postnummer og -sted	3170 SEM	E-post	
Telefon	33300540		
Ekstern referanse	398698		



Kjøretøy

Bilmerke	Ford	Motorstørrelse	1995 cm ³
Modell	TRANSIT CUSTOM	Motoreffekt	125 kW
Type	FCC	Aksler i drift	1
Registreringsnr.	KJ58587	Drivstofftype	Diesel
Understellsnr.	WF0YXXTTGYNM79580	Kjøretøygruppe	315
Km.stand.	54067	Bruktimportert	Nei
Farge	Grå	Registreringsår	2022
		Registrert første gang	28.10.2022



Informasjon

NAF Bruktbiltest (BBT) er en uavhengig vurdering av kjøretøyets tekniske tilstand iht. definerte kontrollpunkter. De aktuelle kontrollpunktene fremkommer i testen og vurderes / bedømmes etter NAF sine definisjoner og retningslinjer som også hensyntar bilens alder og km-stand.

NAF anmerker kun feil, mangler og avvik som avdekkes på testtidspunktet. Forutsetninger for utført test er angitt på side 2 i denne rapporten. NAF demonterer ikke for kontroll. Det kan være indikasjon knyttet til tekniske forhold som krever ytterligere utredning for å kunne fastslå omfang. Det kan også være periodiske feil som ikke kan avdekkes på testtidspunktet. Se utfyllende leveransebeskrivelse side 6.

NAF Bruktbiltest er utført på oppdrag av bilforhandler. Alle henvendelser til testen og øvrige forhold til bilens tekniske tilstand må avklares mellom kjøper av bilen og bilforhandler testen er utstedt til.



4547041

Testresultater

Ref.Id	Repareres	Resultat	Beskrivelse
23.1	Full systemskann	Det finnes feilkoder, se rapport	
23.2		Diagnoseavlesing ligger i testrapport	
81.4	Frontrute	Sprekk i frontrute: <ul style="list-style-type: none">• Reparasjonsmetode: Skift	
86.3	Lakk / karosseri utvendig	Skadet:	Tak
102.2	Laste-/bagasjerom	Skader i deksler/panel/vegger/gulv	

Ref.Id	Opplysning	Resultat	Beskrivelse
6.18	Bremseskiver	Ikke tilgjengelig for kontroll uten demontering:	Venstre foran, Venstre bak, Høyre bak, Høyre foran
60.7	Tilleggsvarmer / parkeringsvarmer	Ikke funksjonsprøvd	
86.16	Lakk / karosseri utvendig	Lakkriper:	Støtfanger foran, Høyre fordør, Høyre bakdør, Venstre bakskjerm
86.18		Småbulker:	Venstre forskjerm, Panser, Venstre sidekanal, Høyre sidekanal
86.19		Bulk(er)	Venstre fordør, Tak
86.20		Steinsprut:	Hele karosseriet
86.24		Rustangrep:	Bakluke
86.30		Bilen har noe penselflekking av steinsprut/riper i lakk	
86.34		* Lakksår/Lakkskader: Venstre fordør og tak.	
87.11	Utvendig speil	Ripe i speilhus:	Venstre, Høyre
102.8	Laste-/bagasjerom	Lasterom har spesialinnredning	

Ikke utførte

Punkt	Årsak
Batteri ytre tilstand	Ikke tilgjengelig for kontroll
Tilstand 12 volt batteri	Ikke tilgjengelig for kontroll



4547041

Servicehistorikk

Servicehistorikk er vedlagt

Testforhold

Maks hastighet ved prøvekjøring	60 km/t
Utetemperatur ved prøvekjøring	12 °C
Føreforhold ved prøvekjøring	Vått
Bilen ble prøvekjørt:	Driftsvarm motor
Er bilen skitten eller nediset:	Nei
Frist for neste EU kontroll	28.10.2026



4547041

Prøvekjøring

- 1 - Kjøreegenskaper ✓
- 2 - Unormal lyd ✓

Generell informasjon

- 3 - Nøkler / Utstyr ✓
- 4 - Service/ Dokum. ✓

Bremser

- 5 - Bremsbelegg ✓
- 6 - Bremseskiver ○
- 8 - Parkeringsbrems ✓
- 9 - Bremsvirkning ✓
- 10 - Bremsvæsknivå ✓
- 12 - Bremsørør ✓
- 13 - Bremseslanger ✓
- 14 - Bremskraftforsterker ✓
- 15 - Bremsedal ✓
- 16 - Lasteavhengig reduksjonsventil ✓

Lys og signaler

- 17 - Lys ✓
- 19 - Refleks ✓
- 20 - Lyd / lyssignaler ✓
- 21 - Varsellamper ✓
- 22 - Varsellamper utvidet ✓

e-Diagnose

- 23 - Full systemskann R

Motor

- 27 - Motor virkemåte ✓
- 28 - Utvendig tilstand motor ✓
- 29 - Oljenivå motor ✓
- 30 - Kjølevæske ✓
- 31 - Kjølevifte ✓
- 32 - Kjølesystem ✓
- 33 - Eksosanlegg ✓
- 35 - Motorfester ✓
- 36 - Drivstofftank, rør, slange ✓
- 37 - Registerreim ✓

Drivverk

- 40 - Girkasse (automatisk) ✓
- 41 - Differensial ✓
- 42 - Drivaksler ✓

Elektriske anlegg

- 44 - Instrument belysning ✓
- 45 - Instrumenter ✓
- 46 - Radio / Multimedia ✓
- 47 - Elektrisk vindusheis ✓
- 48 - Oppvarmet bakrute ✓
- 49 - Kupevifte ✓
- 50 - Varmeapparat / klimaanlegg (AC) ✓
- 51 - Vindusvisker, spyler (foran/bak) ✓
- 53 - Sentrallås ✓
- 54 - Setevarmer ✓
- 56 - Drivrem generator ✓
- 57 - Batteri ytre tilstand |
- 58 - Tilstand 12 volt batteri |
- 59 - Tilhengerkontakt ✓
- 60 - Tilleggsvarmer / parkeringsvarmer ○

Hjul, dekk, felg

- 65 - Dekk ✓
- 66 - Felg ✓
- 67 - Ekstra hjulsett ✓

Hjul, dekk, felg

- 68 - Hjullager ✓
- 69 - Reservehjul / dekkreparasjonssett ✓
- 70 - Hjulcapsler/navkopper ✓

Styring

- 71 - Ratt, rattaksel, ledd ✓
- 72 - Styresnekke, tannstang ✓
- 73 - Styrestag/ledd ✓
- 74 - Styreservo ✓



4547041

Hjuloppheng

75 - Støtdempere	✓
76 - Stabilisator	✓
77 - Fjærer / fjærbein	✓
78 - Opphengs- / bærearmer foraksel	✓
79 - Opphengs- / bærearmer bakaksel	✓
80 - Travers	✓

Karosseri

81 - Frontrute	R
82 - Siderute/bakrute	✓
83 - Dør-/panseråpner	✓
84 - Lås	✓
86 - Lakk / karosseri utvendig	R
87 - Utvendig speil	O
88 - Underside	✓
89 - Understellsnummer	✓
90 - Tilhengerfeste	✓

Interiør

91 - Dashbord / midtkonsoll	✓
92 - Luftdyse kupé	✓
93 - Taktrekk	✓
94 - Solskjerm	✓
95 - Innvendig speil	✓
96 - Dørtrekk	✓
97 - Døråpning	✓
98 - Seter	✓
99 - Bilbelte	✓
100 - Gulvmatter/-teppe	✓
102 - Laste-/bagasjerom	R
103 - Interiør generelt	✓
104 - Varseltrekant	✓



4547041

Måleverdier

Ref.Id	Punkt	Fråse	Måleverdi
3.1	Nøkler / Utstyr	Antall nøkler:	2 stk
6.1	Bremseskiver		Ikke mulig å måle uten demontering
9.1	Bremsevirkning	Bremsevirkning, VF	350,00
9.2		Bremsevirkning, HF	350,00
9.3		Bremsevirkning, VB	280,00
9.4		Bremsevirkning, HB	280,00
30.1	Kjølevæske	Kjølevæskens frysepunkt, frostsikker ned til minus:	-35 °C
37.1	Registerreim	Bilfabrikanten anbefaler under normale forhold skifte ved km:	160000
37.2		eller ved, måneder:	72
50.1	Varmeapparat / klimaanlegg (AC)	Temperatur på luft inn i klimaanlegg	22 °C
50.2		Temperatur på luft ut av klimaanlegg	4 °C
58.1	Tilstand 12 volt batteri		Ikke tilgjengelig for kontroll
65.1	Dekk	Mønsterdybde VF	4,50 mm
65.2		Mønsterdybde HF	5,30 mm
65.3		Mønsterdybde VB	8,30 mm
65.4		Mønsterdybde HB	7,20 mm
65.5		Bilen er utrustet med:	Piggfrie vinterdekk
66.1	Felg	Felg montert på bilen:	Stålfelg
67.1	Ekstra hjulsett	Mønsterdybde	8,60 mm
67.2		Mønsterdybde	8,60 mm
67.3		Mønsterdybde	8,60 mm
67.4		Mønsterdybde	8,60 mm
67.5		Ekstra hjulsett er utrustet med:	Sommerdekk
67.6		Felg på ekstra hjulsett:	Stålfelg



4547041

Bilder og vedlegg



1. Generelt



2. Generelt



3. Generelt



4. Generelt

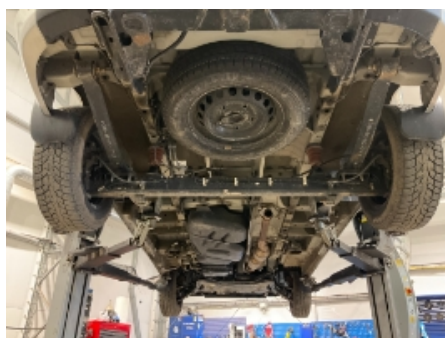

5. Generelt



6. Generelt



7. Generelt



8. Generelt



9. Generelt



10. Generelt



11. Generelt



12. Generelt



4547041



13. Generelt



14. Generelt



15. Generelt



16. Generelt



17. Generelt



18. Generelt



19. Generelt



20. Generelt



21. Generelt



22. Generelt

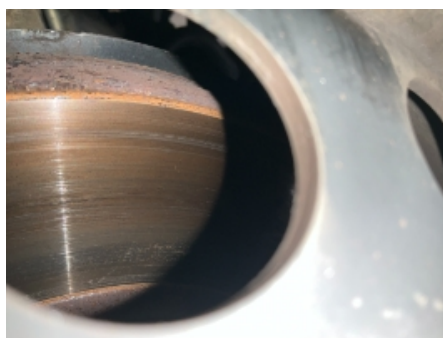

23. Generelt



24. Generelt



4547041

Leveransebetingelser

1. Testrapporten

Testrapporten inneholder identifikasjon av kjøretøy og kunde samt beskrivelse av testens omfang med måleresultater der det foreligger.

2. Bedømming-vurderingsdefinisjon

Forklaring til bokstavkodene som benyttes ved PDF rapport:

V = Normalt. Tilstand vurdert «normal» iht. kjøretøyets alder og kjørelengde

R = Reparasjon. Anbefaler utbedring iht. kontrollpunkt

O = Opplysning. Informasjon iht. kontrollpunkt og/eller kjøretøy

S = Skiftet. Kontrollpunkt inkl. komponentskifte

J = Justert. Kontrollpunkt inkl. justering

I = Ikkeutført. Kontrollpunkt ikke vurdert

3. Gjennomføring av test.

Test utføres på et NAF Senter hvis ikke annet er beskrevet.

4. Eiendomsrett

Testens resultat tilhører NAFs kunde. Kundens navn er registrert på side 1 i testrapporten, og eventuelle henvendelser i forbindelse med testen må utføres av registrert kunde. Testresultatene leveres ikke ut til andre uten samtykke fra NAFs kunde.

5. Demontering

NAF demonterer ikke for kontroll/vurdering, og kan dermed ikke påpeke feil som kun avdekkes ved demontering. Dersom NAF oppdager avvik der det trengs demontering for kontroll/vurdering, vil dette anmerkes i testrapporten.

6. Prøvekjøring, periodiske feil og fremtidige problemer

NAF anmerker kun feil og avvik som oppdages på testtidspunktet. Periodiske feil/avvik kan forekomme uten at dette avdekkes pga. manglende symptom(fremtredelse) ved testtidspunktet. Det er ikke mulig å forutse fremtidige problemer, feil eller avvik.

NAF prøvekjører bilen kun i begrenset grad.

7. Avlesing av elektronisk lagrede feilkoder via kjøretøyets OBD kontakt

NAF leser feilkoder på de elektroniske styresystemene som bilprodusenten har gitt tilgang til. Tilgang kan variere mellom ulike bilmerker og modeller og systemene leses med det testutstyret som benyttes av NAF. Det skilles ikke mellom permanente og periodiske feilkoder. NAF kan ikke påvise avvik i bilens oppgitte kilometerstand ved hjelp av diagnose.

8. NAFs ansvar

NAF har vurdert alle kontrollpunkter i den aktuelle testrapporten i henhold til NAFs definisjoner og retningslinjer. Kontrollpunkter som ikke omtales i rapporten er ikke inkludert eller vurdert.

Feil/avvik som avdekkes i etterkant av testen, kan ikke lastes NAF uten at det dokumenteres at følgende kumulative vilkår foreligger:

- feil/avvik må anses å ha foreligget ved testtidspunktet
- feil/avvik kan avdekkes etter gjeldende definisjoner og retningslinjer (innhold) av kontrollpunkt ved testtidspunktet
- feil/avvik kan avdekkes ved benyttet testutstyr i NAF ved testtidspunktet
- feil/avvik kan avdekkes ved gjeldende testforutsetninger ved testtidspunktet
- feil/avvik medfører konsekvenstap
- NAF har opptrådt uaktsomt ved testtidspunktet

9. Klageadgang næringsmarked

Testens resultat tilhører NAFs kunde. Kundens navn er registrert på side 1 i testrapporten. Ved eventuelle uoverensstemmelser i forbindelse med levert dokumentasjon, skal kunde ta dette opp med NAF. NAF er forretningsmessig leverandør til kunde og forholder seg kun til denne avtalepart.

Alle reklamasjoner må være NAF i hende skriftlig senest 10 dager etter at testen er utført.

10. Reklamasjonsansvaret til NAF

Ved uoverensstemmelse mellom tekst og bilder i testrapport og ett av disse viser riktig tilstand, er feilen ikke reklamasjonsgrunn.

NAF AS er ikke ansvarlig for feil i opplysninger som er hentet elektronisk fra 3.-part.

NAF AS kan kreve at bilen stilles til disposisjon for kontroll.

Ved reklamasjon kan NAF AS forlange å få mulighet til å reparere på eget verksted.

Hvis kjøper starter reparasjon på annet verksted uten skriftlig godkjenning fra NAF AS bortfaller retten til å kreve utgiften refundert av NAF AS.

Ved reparasjon på kjøpers verksted beregnes priser etter NAF AS sine innkjøpspriser (Meca eller tilsvarende) og selvkost på timepris. Benyttes DBS-systemet som grunnlag for delepriser benyttes importørpriser uten fraktpåslag.

Arbeidstidsettes iht. Haynes Pro med faktor 1

Diagnoserapport vedlegges der kunden har bestilt dette. Diagnoserapporten betraktes som en del av testrapporten.

Reklamasjonskravets størrelse er under alle omstendigheter oppad begrenset til prisen på testen, med mindre noe annet er særskilt avtalt.

NAF AS anbefaler at budgivere selv inspiserer objektet.

NAF Næring
Rosenholmveien 4B
1252 Oslo
Telefon: 91183650
Fax:
E-mail: Kjetil.oppi@naf.no
Website:



9. mai 2024

Køretøj: Ford Tourneo Custom 2.0 16V TDCi EcoBlue
Motorkode: YNFA
Produktionsår: 15-
Kilometerstand: 180520 (udlæst fra styreenhed)
Registrering Nr: KJ58587
VIN: WFOYXXTTGYNM79580 (udlæst fra styreenhed)
Testet: 9. mai 2024 12:02:09

Fejlkode

OBD	OBD	0 Fejl
Motor	Motor PCM Diesel-TDCI	0 Fejl
Motor	Styreenhed til urea-additiv	ikke tilgængelig
ABS	ABS CAN	0 Fejl
ABS	Ratvinkelgiver SASM CAN	ikke tilgængelig
ABS	VDM = ESP CAN	ikke tilgængelig
Airbag	Airbag CAN	0 Fejl
Klimaanlæg	Tilskudsvarme CAN	ikke tilgængelig
Klimaanlæg	Klimaanlæg CAN	0 Fejl
Komfort	Central styreenhed BCMii CAN	0 Fejl
Komfort	Kombiinstrument IPC CAN	0 Fejl
Komfort	Belysning HCM CAN	0 Fejl
Komfort	GPS-modul CAN	ikke tilgængelig
Komfort	Parkeringssensor PAM CAN	0 Fejl
Komfort	Billedbehandlingsmodul (A)	1 Fejl

Fejlkode: C1001
Kamera-/lys-/synsystem

Funktion ukorrekt.

Komfort	Billedbehandlingsmodul (B)	ikke tilgængelig
Komfort	Hast. reguleringsanl.CCMii CAN	0 Fejl
Komfort	Anhængermodul TRM CAN	0 Fejl
Komfort	Anhængerbremse TBC CAN	ikke tilgængelig
Komfort	Elektr. indstigningshjælp CAN	ikke tilgængelig
Komfort	Jævnspændingsomformer CAN	ikke tilgængelig
Komfort	Forreste betjeningselementer/display (FCDIM)	ikke tilgængelig
Komfort	forreste betjeningselementer (FCIM)	ikke tilgængelig
Komfort	Forreste betjeningselementer B (FCIM-B)	ikke tilgængelig
Komfort	Gateway-modul A CAN	0 Fejl
Komfort	Ratstammemodul	0 Fejl
Komfort	Telematik CAN	0 Fejl
Gearkasse	4WD-styreenhed til fordelergearkasse/ firehjulstræk	ikke tilgængelig
Gearkasse	TCM gearkassestyreenhed	0 Fejl
Audio/Video	Audiokontrolmodul ACM CAN	0 Fejl
Audio/Video	Tilbehørs-grænseflademodul APIM CAN	0 Fejl
Audio/Video	Radio RTM CAN	0 Fejl



Digital Service Record



Customer Copy



Vehicle Details

VIN : WF0YXTTGYNM79580 Registration No : KJ58587 Warranty Start Date : 28.10.2022
 Model : Transit/Tourneo Custom 2012 1st Registration Date : 01.01.1986
 Engine : 2.0L CR TC DSL PANTHER G Date of Registration No : 01.01.1986
 Colour : MOONDUST SILVER C/C MED Registration Country : NO
 SOLID
Service Intervals : Every 40000 KM or 24 months (which ever comes first)

Next Service Due	Due Date	or at Odometer
4 Years (80000 km)	26.02.2025 adjusted for current average annual Kilometers travelled (37941KM)	80000KM (which ever comes first)
	07.02.2026 if normal average journey use	
Optional Interim Check	07.02.2025	

Repairer	Job Details	Odometer	Details
Grøndal Bilbutikken Sundlandveien 3 DRAMMEN 3048 NORWAY 32 80 84 05 32 80 84 00 post@bilbutikken.no https://www.ford-grondalbilbutikken.no/	Job Date : 07.02.2024 Job Number : 2127806 	Reading : 46667 KM	Scheduled Service Completed 2 Years (40000 km) Body & Paint Check Completed 2 - Passed Other Related Items No Service Actions Required Renewal of Pollen / Odour Filter Renewal of Oil and Oil Filter Renewal of Brake Fluid
Grøndal Bilbutikken Sundlandveien 3 DRAMMEN 3048 NORWAY 32 80 84 05 32 80 84 00 post@bilbutikken.no https://www.ford-grondalbilbutikken.no/	Job Date : 28.07.2023 Job Number : 2121556 	Reading : 26983 KM	Scheduled Service Completed Oil-Service (IOLM) Body & Paint Check Completed Not Applicable Other Related Items No Service Actions Required Renewal of Oil and Oil Filter Ford Oil Service (IOLM)

This document is not proof of ownership.

Security Print Code : GBDAl20240207NO/0

It is a record of the data stored on the DSR system at the time of printing.

Printed Date : 08.05.2024

(1) Ford Essential Service: This service is not equivalent to the standard routine service and is not eligible to support the vehicle warranty



Digital Service Record

Customer Copy



Repairer	Job Details	Odometer	Details
Grøndal Bilbutikken Sundlandveien 3 DRAMMEN 3048 NORWAY 32 80 84 05 32 80 84 00 post@bilbutikken.no https://www.ford-grondalbilbutikken.no/	Job Date : 15.11.2022 Job Number : 2114890 	Reading : 25 KM	Scheduled Service Completed Pre-Delivery Inspection Body & Paint Check Completed Not Applicable Other Related Items No Service Actions Required

This document is not proof of ownership.

Security Print Code : GBDAl20240207NO/0

It is a record of the data stored on the DSR system at the time of printing.

Printed Date : 08.05.2024

(1) **Ford Essential Service:** This service is not equivalent to the standard routine service and is not eligible to support the vehicle warranty