



4470255

NAF Bruktbiltest

Testdato
11.04.2024

Kunde

| | | | |
|----------------------------|-----------------|----------------------|-----------------|
| Navn | Auksjonen.no As | Kontaktperson | |
| Medlemsnummer | 94448735 | Navn | Auksjonen.no As |
| Adresse | Døvleveien 23 | Telefon | 33 30 05 40 |
| Postnummer og -sted | 3170 SEM | E-post | |
| Telefon | 33 30 05 40 | | |
| Ekstern referanse | 392544 | | |



Kjøretøy

| | | | |
|-------------------------|-------------------|-------------------------------|----------------------|
| Bilmerke | BMW | Motorstørrelse | 2993 cm ³ |
| Modell | 530D XDRIVE | Motoreffekt | 190 kW |
| Type | 5L | Aksler i drift | 2 |
| Registreringsnr. | ZZ18126 | Drivstofftype | Diesel |
| Understellsnr. | WBAMW91040C701624 | Kjøretøygruppe | 101 |
| Km.stand. | 234685 | Bruktimportert | Ja |
| Farge | Grå | Registreringsår | 2011 |
| | | Registrert første gang | 26.04.2011 |



Informasjon

NAF Bruktbiltest (BBT) er en uavhengig vurdering av kjøretøyets tekniske tilstand iht. definerte kontrollpunkter. De aktuelle kontrollpunktene fremkommer i testen og vurderes / bedømmes etter NAF sine definisjoner og retningslinjer som også hensyntar bilens alder og km-stand.

NAF anmerker kun feil, mangler og avvik som avdekkes på testtidspunktet. Forutsetninger for utført test er angitt på side 2 i denne rapporten. NAF demonterer ikke for kontroll. Det kan være indikasjon knyttet til tekniske forhold som krever ytterligere utredning for å kunne fastslå omfang. Det kan også være periodiske feil som ikke kan avdekkes på testtidspunktet. Se utfyllende leveransebeskrivelse side 6.

NAF Bruktbiltest er utført på oppdrag av bilforhandler. Alle henvendelser til testen og øvrige forhold til bilens tekniske tilstand må avklares mellom kjøper av bilen og bilforhandler testen er utstedt til.



4470255

Testresultater

| Ref.Id | Repareres | Resultat | Beskrivelse |
|--------|-----------------------------------|--|--|
| 1.9 | Kjøreegenskaper | Vibrasjoner ved bremsing | |
| 3.5 | Nøkler / Utstyr | Nøkkel/er mangler | |
| 4.3 | Service/ Dokum. | Iht. servicehefte er ikke alle servicer fulgt | Tid mellom servicer er overskredet, Kjørelengde mellom servicer er overskredet |
| 6.14 | Bremsekiver | * Mangler brems skjold h/b | |
| 17.15 | Lys | Vann / kondens i lykt: | Venstre nærlys |
| 21.1 | Varsellamper | Varsellampe for ABS lyser | |
| 21.3 | | Varsellampe for SRS (airbag) lyser | |
| 21.7 | | Varsellampe for bremsesystemet lyser | |
| 21.11 | | Varsellampe for parkeringsbrems lyser | |
| 21.17 | | * Varsellampe for TPMS (Dekktrykk) lyser Varsellampe for ESP (Traction control) lyser. Varsellamper ratt lyser | |
| 22.2 | Varsellamper utvidet | Varsellampe for TPMS (Dekktrykk) lyser | |
| 23.1 | Full systemskann | Det finnes feilkoder, se rapport | |
| 23.2 | | Diagnoseavlesing ligger i testrapport | |
| 45.2 | Instrumenter | Hastighetsmåler virker ikke | |
| 48.4 | Oppvarmet bakrute | * Treg servo | |
| 67.17 | Ekstra hjulsett | Ekstra hjulsett mangler | |
| 74.9 | Styreservo | * Treg servo | |
| 86.2 | Lakk / karosseri utvendig | Lakkriper: | Støtfanger bak |
| 86.3 | | Skadet: | Høyre A-stolpe |
| 86.11 | | Steinsprut/lakksår | Venstre bakskjerm, Høyre bakskjerm |
| Ref.Id | Opplysning | Resultat | Beskrivelse |
| 23.6 | Full systemskann | Etter avtale med kunde er feilkode/r slettet, feilsøking må påregnes dersom feilkode dukker opp igjen | |
| 60.7 | Tilleggsvarmer / parkeringsvarmer | Ikke funksjonsprøvd | |
| 66.10 | Felg | Ripe/slitasje på felg | Venstre foran |
| 81.9 | Frontrute | Noe steinsprut | |
| 81.10 | | Slitt frontrute | |



4470255

Servicehistorikk

| Dato | Km.stand |
|-------------|-----------------|
| 07.09.2019 | 127378 |
| 15.06.2018 | 114298 |
| 23.06.2016 | 87447 |
| 19.01.2015 | 62502 |
| Ukjent | 52530 |
| 20.07.2013 | 40990 |
| 18.03.2013 | 35616 |
| 28.06.2012 | 20980 |

Testforhold

| | |
|--|------------------|
| Maks hastighet ved prøvekjøring | 60 km/t |
| Utetemperatur ved prøvekjøring | 8 °C |
| Føreforhold ved prøvekjøring | Tørt |
| Bilen ble prøvekjørt: | Driftsvarm motor |
| Er bilen skitten eller nediset: | Nei |
| Frist for neste EU kontroll | 04.07.2025 |



4470255

Prøvekjøring

- 1 - Kjøreegenskaper **R**
2 - Unormal lyd ✓

Generell informasjon

- 3 - Nøkler / Utstyr **R**
4 - Service/ Dokum. **R**

Bremser

- 5 - Bremsbelegg ✓
6 - Bremseskiver **R**
8 - Parkeringsbrems ✓
9 - Bremsvirkning ✓
10 - Bremsvæsknivå ✓
12 - Bremsørør ✓
13 - Bremseslanger ✓
14 - Bremskraftforsterker ✓
15 - Bremsedal ✓

Lys og signaler

- 17 - Lys **R**
19 - Refleks ✓
20 - Lyd / lyssignaler ✓
21 - Varsellamper **R**
22 - Varsellamper utvidet **R**

e-Diagnose

- 23 - Full systemskann **R**

Motor

- 27 - Motor virkemåte ✓
28 - Utvendig tilstand motor ✓
29 - Oljenivå motor ✓
30 - Kjølevæske ✓
31 - Kjølevifte ✓
32 - Kjølesystem ✓
33 - Eksosanlegg ✓
35 - Motorfester ✓
36 - Drivstofftank, rør, slange ✓

Drivverk

- 40 - Girkasse (automatisk) ✓
41 - Differensial ✓
42 - Drivaksler ✓
43 - Mellomaksel ✓

Elektriske anlegg

- 44 - Instrument belysning ✓
45 - Instrumenter **R**
47 - Elektrisk vindusheis ✓
48 - Oppvarmet bakrute **R**
49 - Kupevifte ✓
50 - Varmeapparat / klimaanlegg (AC) ✓
51 - Vindusvisker, spyler (foran/bak) ✓
53 - Sentrallås ✓
54 - Setevarmer ✓
55 - Ladespenning generator ✓
56 - Drivrem generator ✓
58 - Tilstand 12 volt batteri ✓
60 - Tilleggsvarmer / parkeringsvarmer **O**

Hjul, dekk, felg

- 65 - Dekk ✓
66 - Felg **O**
67 - Ekstra hjulsett **R**
68 - Hjullager ✓

Styring

- 71 - Ratt, rattaksel, ledd ✓
72 - Styresnekke, tannstang ✓
73 - Styrestag/ledd ✓
74 - Styreservo **R**

Hjuloppheng

- 75 - Støtdempere ✓
76 - Stabilisator ✓
77 - Fjærer / fjærbein ✓
78 - Opphengs- / bærearmer foraksel ✓
79 - Opphengs- / bærearmer bakaksel ✓
80 - Travers ✓



4470255

Karosseri

| | |
|--------------------------------|---|
| 81 - Frontrute | O |
| 82 - Siderute/bakrute | ✓ |
| 83 - Dør-/panseråpner | ✓ |
| 84 - Lås | ✓ |
| 86 - Lakk / karosseri utvendig | R |
| 87 - Utvendig speil | ✓ |
| 88 - Underside | ✓ |
| 89 - Understellsnummer | ✓ |

Interiør

| | |
|-----------------------------|---|
| 91 - Dashbord / midtkonsoll | ✓ |
| 93 - Taktrekk | ✓ |
| 94 - Solskjerm | ✓ |
| 95 - Innvendig speil | ✓ |
| 97 - Døråpning | ✓ |
| 98 - Seter | ✓ |
| 99 - Bilbelte | ✓ |
| 101 - Bagasjeromstildekning | ✓ |
| 102 - Laste-/bagasjerom | ✓ |
| 103 - Interiør generelt | ✓ |



4470255

Måleverdier

| Ref.Id | Punkt | Fråse | Måleverdi |
|---------------|---------------------------------|---|---|
| 3.1 | Nøkler / Utstyr | Antall nøkler: | 1 stk |
| 6.1 | Bremseskiver | | Kontrollert visuelt |
| 9.1 | Bremsevirkning | Bremsevirkning, VF | 210,00 |
| 9.2 | | Bremsevirkning, HF | 210,00 |
| 9.3 | | Bremsevirkning, VB | 180,00 |
| 9.4 | | Bremsevirkning, HB | 180,00 |
| 30.1 | Kjølevæske | Kjølevæskens frysepunkt, frostsikker ned til minus: | 50 °C |
| 50.1 | Varmeapparat / klimaanlegg (AC) | Temperatur på luft inn i klimaanlegg | 18 °C |
| 50.2 | | Temperatur på luft ut av klimaanlegg | 8 °C |
| 55.1 | Ladespenning generator | Ladespenning med last (V) | 14,10 volt |
| 55.2 | | Ladespenning uten last (V) | 14,10 volt |
| 58.1 | Tilstand 12 volt batteri | | Ikke mulig å måle uten demontering |
| 65.1 | Dekk | Mønsterdybde VF | 7,00 mm |
| 65.2 | | Mønsterdybde HF | 7,00 mm |
| 65.3 | | Mønsterdybde VB | 7,00 mm |
| 65.4 | | Mønsterdybde HB | 7,00 mm |
| 65.5 | | Bilen er utrustet med: | Piggfrie vinterdekk |
| 66.1 | Felg | Felg montert på bilen: | Stålfelg |
| 67.1 | Ekstra hjulsett | | Ikke målt grunnet manglende tilgjengelighet |



4470255

Bilder og vedlegg



1. Generelt



2. Generelt



3. Generelt



4. Generelt



5. Generelt



6. Generelt



7. Generelt



8. Generelt



9. Generelt



10. Generelt



11. Generelt



12. Generelt



4470255



13. Generelt



14. Generelt



15. Generelt



16. Generelt



17. Generelt



18. Generelt

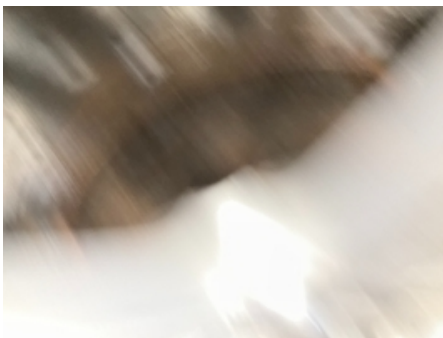

19. Generelt



20. Generelt



21. Generelt



22. Generelt



23. Generelt



24. Generelt



4470255



25. Generelt



26. Generelt

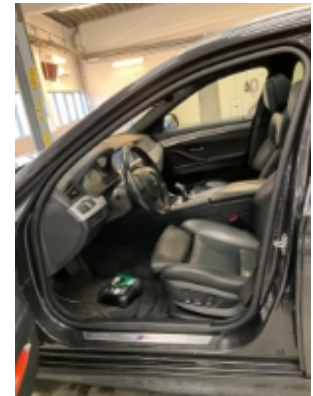

27. Generelt



28. Generelt



29. Generelt



30. Generelt



31. Generelt



32. Generelt



33. Generelt



34. Generelt



35. Generelt



4470255

Leveransebetingelser

1. Testrapporten

Testrapporten inneholder identifikasjon av kjøretøy og kunde samt beskrivelse av testens omfang med måleresultater der det foreligger.

2. Bedømming-vurderingsdefinisjon

Forklaring til bokstavkodene som benyttes ved PDF rapport:

V = Normalt. Tilstand vurdert «normal» iht. kjøretøyets alder og kjørelengde

R = Reparasjon. Anbefaler utbedring iht. kontrollpunkt

O = Opplysning. Informasjon iht. kontrollpunkt og/eller kjøretøy

S = Skiftet. Kontrollpunkt inkl. komponentskifte

J = Justert. Kontrollpunkt inkl. justering

I = Ikkeutført. Kontrollpunkt ikke vurdert

3. Gjennomføring av test.

Test utføres på et NAF Senter hvis ikke annet er beskrevet.

4. Eiendomsrett

Testens resultat tilhører NAFs kunde. Kundens navn er registrert på side 1 i testrapporten, og eventuelle henvendelser i forbindelse med testen må utføres av registrert kunde. Testresultatene leveres ikke ut til andre uten samtykke fra NAFs kunde.

5. Demontering

NAF demonterer ikke for kontroll/vurdering, og kan dermed ikke påpeke feil som kun avdekkes ved demontering. Dersom NAF oppdager avvik der det trengs demontering for kontroll/vurdering, vil dette anmerkes i testrapporten.

6. Prøvekjøring, periodiske feil og fremtidige problemer

NAF anmerker kun feil og avvik som oppdages på testtidspunktet. Periodiske feil/avvik kan forekomme uten at dette avdekkes pga. manglende symptom(fremtredelse) ved testtidspunktet. Det er ikke mulig å forutse fremtidige problemer, feil eller avvik.

NAF prøvekjører bilen kun i begrenset grad.

7. Avlesing av elektronisk lagrede feilkoder via kjøretøyets OBD kontakt

NAF leser feilkoder på de elektroniske styresystemene som bilprodusenten har gitt tilgang til. Tilgang kan variere mellom ulike bilmerker og modeller og systemene leses med det testutstyret som benyttes av NAF. Det skilles ikke mellom permanente og periodiske feilkoder. NAF kan ikke påvise avvik i bilens oppgitte kilometerstand ved hjelp av diagnose.

8. NAFs ansvar

NAF har vurdert alle kontrollpunkter i den aktuelle testrapporten i henhold til NAFs definisjoner og retningslinjer. Kontrollpunkter som ikke omtales i rapporten er ikke inkludert eller vurdert.

Feil/avvik som avdekkes i etterkant av testen, kan ikke lastes NAF uten at det dokumenteres at følgende kumulative vilkår foreligger:

- feil/avvik må anses å ha foreligget ved testtidspunktet
- feil/avvik kan avdekkes etter gjeldende definisjoner og retningslinjer (innhold) av kontrollpunkt ved testtidspunktet
- feil/avvik kan avdekkes ved benyttet testutstyr i NAF ved testtidspunktet
- feil/avvik kan avdekkes ved gjeldende testforutsetninger ved testtidspunktet
- feil/avvik medfører konsekvenstap
- NAF har opptrådt uaktsomt ved testtidspunktet

9. Klageadgang næringsmarked

Testens resultat tilhører NAFs kunde. Kundens navn er registrert på side 1 i testrapporten. Ved eventuelle uoverensstemmelser i forbindelse med levert dokumentasjon, skal kunde ta dette opp med NAF. NAF er forretningsmessig leverandør til kunde og forholder seg kun til denne avtalepart.

Alle reklamasjoner må være NAF i hende skriftlig senest 10 dager etter at testen er utført.

10. Reklamasjonsansvaret til NAF

Ved uoverensstemmelse mellom tekst og bilder i testrapport og ett av disse viser riktig tilstand, er feilen ikke reklamasjonsgrunn.

NAF AS er ikke ansvarlig for feil i opplysninger som er hentet elektronisk fra 3.-part.

NAF AS kan kreve at bilen stilles til disposisjon for kontroll.

Ved reklamasjon kan NAF AS forlange å få mulighet til å reparere på eget verksted.

Hvis kjøper starter reparasjon på annet verksted uten skriftlig godkjenning fra NAF AS bortfaller retten til å kreve utgiften refundert av NAF AS.

Ved reparasjon på kjøpers verksted beregnes priser etter NAF AS sine innkjøpspriser (Meca eller tilsvarende) og selvkost på timepris. Benyttes DBS-systemet som grunnlag for delepriser benyttes importørpriser uten fraktpåslag.

Arbeidstidsettes iht. Haynes Pro med faktor 1

Diagnoserapport vedlegges der kunden har bestilt dette. Diagnoserapporten betraktes som en del av testrapporten.

Reklamasjonskravets størrelse er under alle omstendigheter oppad begrenset til prisen på testen, med mindre noe annet er særskilt avtalt.

NAF AS anbefaler at budgivere selv inspiserer objektet.

NAF SEM
Døvleveien 23
3170 SEM
Telefon:
Fax:
E-mail:
Website:



11. apr. 2024

Køretøj: BMW 530d F11 Touring xDrive
Motorkode: N57 D30 A
Produktionsår: 11-13
Kilometerstand: 234685 (skrevet af kontrolløren)
Registrering Nr: ZZ18126
VIN: WBAMW91040C701624 (udlæst fra styreenhed)
Testet: 11. apr. 2024 10:58:55

Fejlkode

| Motor | DDE Motorstyreenhed | 17 Fejl |
|--------------|----------------------------|----------------|
|--------------|----------------------------|----------------|

Fejlkode: DTC 278700
Ladelufttemperaturføler
Uplausibelt signal.

Fejlkode: DTC 274000
Brændstoftemperatursensor
Uplausibelt signal.

Fejlkode: DTC 279800
Kølergitter
Anslag "åbnet" genkendt for hurtigt.

Fejlkode: DTC 288F00
Forbrugerstyring
Frakobling af enkelte forbrugere aktiv.

Fejlkode: DTC 274900
Hovedrelæ
Hovedrelæ slukker for tidligt/spænding for lav.

Fejlkode: DTC CD943F
FlexRay-databus til ABS/ESP-styreenhed
Meddelelse ukorrekt.

Fejlkode: DTC CD9456
FlexRay-databus til ABS/ESP-styreenhed
Meddelelse ukorrekt.

Fejlkode: DTC CD94F0
Hjulføler
Uplausibelt signal.

Fejlkode: DTC CD94F1

Hjulføler
Uplausibelt signal.

Fejlkode: DTC CD94EE
Hjulføler
Uplausibelt signal.

Fejlkode: DTC CD94EF
Hjulføler
Uplausibelt signal.

Fejlkode: DTC CD94C1
CAN-bus-forbindelse til ABS/ESP-styreenhed
Meddelelse ukorrekt.

Fejlkode: DTC CD94A8
FlexRay-databus til ABS/ESP-styreenhed
Meddelelse ukorrekt.

Fejlkode: DTC CD9409
FlexRay-databus til ABS/ESP-styreenhed
Meddelelse ukorrekt.

Fejlkode: DTC CD94CF
FlexRay-databus til ABS/ESP-styreenhed
Meddelelse ukorrekt.

Fejlkode: DTC 288C00
Batteriovervågning
Batteri dybafloadet.

Fejlkode: DTC 254E00
Styreenhed, spændingsforsyning
Spændings-/strømforsyning lav.

| | | |
|--------------|---|-------------------------|
| Motor | EKPS Brændstofpumpestyreenhed | 0 Fejl |
| Motor | SCR Udstødningsefterbehandling | ikke tilgængelig |
| ABS | DSC Elektronisk stabilitetsprogram | ikke tilgængelig |
| ABS | EMF Parkeringsbremsestyreenhed | 6 Fejl |

Fejlkode: DTC 480513
Hjulføler
Signal mangler.

Fejlkode: DTC D394BE
CAN-bus-forbindelse til ABS/ESP-styreenhed
CAN-signal "Køretøjshastighed" ikke plausibelt.

Fejlkode: DTC D39A3E
CAN-bus-forbindelse til ABS/ESP-styreenhed
CAN-signal "Køretøjshastighed" ikke plausibelt.

Fejlkode: DTC D395BC
CAN-bus-forbindelse til ABS/ESP-styreenhed
CAN-meddelelse "Stabiliseringsstatus ESP" mangler.

Fejlkode: DTC D39B57
Hella Gutmann Solutions GmbH

| | | |
|--|---------------------------------------|-------------------------|
| Klimaanelæg | FKA Klimastyreenhed bagved | ikke tilgængelig |
| Komfort | KOMBI Kombiinstrument | 6 Fejl |
| <p>Fejlkode: DTC E12C11 CAN-bus-forbindelse til ABS/ESP-styreenhed CAN-signal "Køretøjshastighed" ikke plausibelt.</p> <p>Fejlkode: DTC E11490 CAN-bus-forbindelse til ABS/ESP-styreenhed CAN-meddelelse mangler.</p> <p>Fejlkode: DTC E114DB CBS-data (behovsorienteret service) Signal CBS-element med fejl.</p> <p>Fejlkode: DTC E114DC CBS-data (behovsorienteret service) Signal CBS-element med fejl.</p> <p>Fejlkode: DTC E12C1F CAN-bus-forbindelse til ABS/ESP-styreenhed Meddelelse mangler/med fejl.</p> <p>Fejlkode: DTC E12C20 CAN-bus-forbindelse til kamerabaserede assistentsystemer Signal "Skiltegenkendelse kamera" ugyldigt.</p> | | |
| Komfort | HUD Head-up-display | 0 Fejl |
| Komfort | CID Infotainmentdisplay | 1 Fejl |
| <p>Fejlkode: DTC 800370 Infotainmentdisplay Underspænding registreret.</p> | | |
| Komfort | ZGM Central gateway-styreenhed | 4 Fejl |
| <p>Fejlkode: DTC 801C10 Vækningssignal uberettiget vækning</p> <p>Fejlkode: DTC 801C11 Vækningssignal uberettiget vækning</p> <p>Fejlkode: DTC 801C15 Fejlkode Fejlkode ikke defineret af producenten.</p> <p>Fejlkode: DTC 801C20 Gatewaystyreenhed Fejlkodehukommelse fuld.</p> | | |
| Komfort | ICM ABS/ESP-styreenhed | 19 Fejl |
| <p>Fejlkode: DTC 480006</p> | | |

Central ESP-styreenhed
Forsyningsspænding med fejl.

Fejlkode: DTC 480114
Fejlkode
Fejlkode ikke defineret af producenten.

Fejlkode: DTC 48004C
Tast vognbaneskiftassistent
Funktion ukorrekt.

Fejlkode: DTC 48261C
Fejlkode
Fejlkode ikke defineret af producenten.

Fejlkode: DTC D017B7
CAN-bus-forbindelse til ABS/ESP-styreenhed
CAN-meddelelse mangler.

Fejlkode: DTC D02D02
Fejlkode
Fejlkode ikke defineret af producenten.

Fejlkode: DTC D017AB
CAN-bus-forbindelse til ABS/ESP-styreenhed
CAN-meddelelse mangler.

Fejlkode: DTC D02D03
Fejlkode
Fejlkode ikke defineret af producenten.

Fejlkode: DTC D0179F
CAN-bus-forbindelse til ABS/ESP-styreenhed
CAN-meddelelse mangler.

Fejlkode: DTC D02D04
Fejlkode
Fejlkode ikke defineret af producenten.

Fejlkode: DTC D017C1
Fejlkode
Fejlkode endnu ikke dokumenteret.

Fejlkode: DTC D02D05
Fejlkode
Fejlkode ikke defineret af producenten.

Fejlkode: DTC D01B4C
CAN-bus-forbindelse til ABS/ESP-styreenhed
CAN-meddelelse mangler.

Fejlkode: DTC D0153D
CAN-bus-forbindelse til ABS/ESP-styreenhed
CAN-meddelelse "Check-Control-visning elektronisk stabilitetsprogram" mangler.

Fejlkode: DTC D01782
CAN-bus-forbindelse til ABS/ESP-styreenhed
CAN-meddelelse mangler.

Fejlkode: DTC D01B3A
Fejlkode
Fejlkode endnu ikke dokumenteret.

Hella Gutmann Solutions GmbH

Fejlkode: DTC D015BC
CAN-bus-forbindelse til ABS/ESP-styreenhed
CAN-meddelelse mangler.

Fejlkode: DTC D01B63
CAN-bus-forbindelse til ABS/ESP-styreenhed
CAN-meddelelse mangler.

Fejlkode: DTC D01A1B
CAN-bus-forbindelse til ABS/ESP-styreenhed
CAN-meddelelse mangler.

Komfort

FRM Karosseristyreenhed foran

12 Fejl

Fejlkode: DTC 800E89
Spændingsforsyning
Underspænding registreret.

Fejlkode: DTC 800EA5
Førerdørsbetjeningsenhed
Signal med fejl.

Fejlkode: DTC 800FC5
Sluttrin lysbredderegulering venstre side
Funktion ukorrekt.

Fejlkode: DTC 800FC4
Sluttrin lysbredderegulering højre side
Funktion ukorrekt.

Fejlkode: DTC 800FB9
Elopvarmet sidespejl
Spændingsforsyning for lav.

Fejlkode: DTC 800E92
Batteri-afladningssikring
Slukning af positionsls

Fejlkode: DTC 800F74
Tågebaglygte venstre side
Funktion ukorrekt.

Fejlkode: DTC 800F7A
Baklys venstre
Funktion ukorrekt.

Fejlkode: DTC 800F92
Velkomstlys
Gentagelsesspærre aktiv.

Fejlkode: DTC 800FA8
Ratstammeindstilling
Underspænding registreret.

Fejlkode: DTC E58500
CAN-bus/datakabel mellem karosseri- og stabilitetskontrol-styreenhed
Kommunikation forstyrret.

Fejlkode: DTC E58C3E

Fejlkode
Fejlkode ikke defineret af producenten.

Komfort **FZD Skydetagsstyreenhed** **4 Fejl**

Fejlkode: DTC 801A00
Kabineovervågningsføler
Funktion ukorrekt.

Fejlkode: DTC 801A38
Spændingsforsyning
Underspænding registreret.

Fejlkode: DTC 801A3A
Ignorerer fejlkode
Fejlkode ikke defineret af bilfabrikanten.

Fejlkode: DTC 801A4A
Fejlkode
Fejlkode ikke defineret af producenten.

Komfort **JBE Karosseristyreenhed** **4 Fejl**

Fejlkode: DTC 8020E6
Fejlkode
Fejlkode ikke defineret af producenten.

Fejlkode: DTC 8020E7
Fejlkode
Fejlkode ikke defineret af producenten.

Fejlkode: DTC 8020E8
Spændingsforsyning kl. 30F
Frakobling aktiv/fejl i funktion.

Fejlkode: DTC 802102
Spændingsforsyning
Underspænding registreret.

Komfort **SZL Ratstammekontakt** **2 Fejl**

Fejlkode: DTC 803428
LIN-bus
Spændingsforsyning, strømkreds med fejl.

Fejlkode: DTC 803434
Spændingsforsyning
Underspænding registreret.

Komfort **CON Infotainmentbetjeningsenhed** **1 Fejl**

Fejlkode: DTC 801405
Spændingsforsyning
Underspænding registreret.

Komfort **ACC Fjernområderadar** **ikke tilgængelig**
Hella Gutmann Solutions GmbH -7- mega macs X

| | | |
|----------------|---|-------------------------|
| Komfort | FLA Fjernlysstyreenhed | ikke tilgængelig |
| Komfort | LHML Forlygtestyreenhed i venstre side | ikke tilgængelig |
| Komfort | LHMR Forlygtestyreenhed i højre side | ikke tilgængelig |
| Komfort | STML Forlygtestyreenhed i venstre side | ikke tilgængelig |
| Komfort | STMR Forlygtestyreenhed i højre side | ikke tilgængelig |
| Komfort | SWW sporskifteadvarsel | 2 Fejl |

Fejlkode: DTC CB14BE
 CAN-bus-forbindelse til ABS/ESP-styreenhed
 CAN-signal "Køretøjshastighed" ikke plausibelt.

Fejlkode: DTC 481C9E
 CAN-bus-forbindelse til ABS/ESP-styreenhed
 Signal "ratvinkelsensor" uplausibelt.

| | | |
|----------------|----------------------------------|---------------|
| Komfort | SMFA Sædestyreenhed fører | 3 Fejl |
|----------------|----------------------------------|---------------|

Fejlkode: DTC 8029D4
 Sædestyreenhed, forsæde, førerside
 Underspænding registreret.

Fejlkode: DTC E44C1E
 Sædejusterings-betjeningsenhed førerside (LIN-bus)
 LIN-komponent mangler eller kommunikation findes ikke.

Fejlkode: DTC 802A1E
 Sædeindstilling
 Funktion frakoblet på grund af motorstart.

| | | |
|----------------|-------------------------------------|---------------|
| Komfort | SMBF Sædestyreenhed passager | 2 Fejl |
|----------------|-------------------------------------|---------------|

Fejlkode: DTC E48C1E
 Sædeindstillingsbetjeningsenhed passagerside (LIN-bus-system)
 LIN-komponent mangler eller kommunikation findes ikke.

Fejlkode: DTC 802C1E
 Sædeindstilling
 Funktion frakoblet på grund af motorstart.

| | | |
|----------------|------------------------------------|---------------|
| Komfort | KAFAS Frontkamerastyreenhed | 5 Fejl |
|----------------|------------------------------------|---------------|

Fejlkode: DTC 800A10
 Styreenhed kamerabaserede førerassistentsystemer
 Over-/underspænding registreret.

Fejlkode: DTC 800A02
 Styreenhed kamerabaserede førerassistentsystemer
 Over-/underspænding registreret.

Fejlkode: DTC 800A04
 Styreenhed kamerabaserede førerassistentsystemer

Underspænding registreret.

Gearkasse

VTG Fordelergearkassestyreenhed

4 Fejl

Fejlkode: DTC CF5401
CAN-bus-forbindelse til ABS/ESP-styreenhed
CAN-meddelelse mangler.

Fejlkode: DTC CF5480
CAN-bus-forbindelse til ABS/ESP-styreenheden
Signal "Nominelt drejningsmoment" ugyldigt.

Fejlkode: DTC CF5493
CAN-bus-forbindelse til ABS/ESP-styreenhed
CAN-signal "Køretøjshastighed" ikke plausibelt.

Fejlkode: DTC 44003F
Spændingsforsyning kl. 30B
Strømkreds med fejl.

Tyverisikring

CAS Startspærrestyreenhed

13 Fejl

Fejlkode: DTC 930700
Spændingsforsyning
Underspænding registreret.

Fejlkode: DTC 93076A
Frakobling kl. 15
Øverste startevnegrænse nået, frakoblingsforhindring dog aktiv.

Fejlkode: DTC 93076B
Frakobling kl. 30B
Øverste startevnegrænse nået.

Fejlkode: DTC 9307A0
Udvendig dørhåndtagkontakt førerdør
Strømkreds med fejl.

Fejlkode: DTC 9307A1
Udvendig dørhåndtagkontakt førerdør
Strømkreds med fejl.

Fejlkode: DTC 9307A2
Fejlkode
Fejlkode ikke defineret af producenten.

Fejlkode: DTC 9307A3
Fejlkode
Fejlkode ikke defineret af producenten.

Fejlkode: DTC 9307A7
Kontakt til udvendigt dørgreb i førerdør bag
Strømkreds med fejl.

Fejlkode: DTC 9307A9
Fejlkode
Fejlkode ikke defineret af producenten.

Fejlkode: DTC 9307B0

Fejlkode
Fejlkode ikke defineret af producenten.

Fejlkode: DTC 9307B7
Fejlkode
Fejlkode ikke defineret af producenten.

Fejlkode: DTC D91420
Fejlkode
Fejlkode ikke defineret af producenten.

Fejlkode: DTC 9307BA
Fejlkode
Fejlkode ikke defineret af producenten.

| | | |
|----------------------|---|-------------------------|
| Tyverisikring | SINE Tyverialarm | ikke tilgængelig |
| Undervogn | EHC Niveaureguleringsstyreenhed | ikke tilgængelig |
| Undervogn | VDM Styreenhed til dæmpningsregulering | ikke tilgængelig |
| Undervogn | EDCSVR Dæmpermodul HF | ikke tilgængelig |
| Undervogn | EDCSVL Dæmpermodul VF | ikke tilgængelig |
| Undervogn | EDCSHR Dæmpermodul HB | ikke tilgængelig |
| Undervogn | EDCSHL Dæmpermodul VB | ikke tilgængelig |
| Styretøj | SVT Servostyringsstyreenhed | ikke tilgængelig |
| Styretøj | EPS Servostyringsstyreenhed til elektrisk servostyring | ikke tilgængelig |
| Styretøj | AL Servostyringsstyreenhed | ikke tilgængelig |
| Styretøj | HSR Styreenhed for aktiv bagaksel | ikke tilgængelig |
| Audio/Video | CIC Infotainmentstyreenhed | 2 Fejl |

Fejlkode: DTC B7F86B
Spændingsforsyning
Underspænding registreret.

Fejlkode: DTC E1C447
MOST-bus
Styreenheden er frameltd.

| | | |
|--------------------|---|-------------------------|
| Audio/Video | ASD Styreenhed til aktuator for motorslydsforstærker | ikke tilgængelig |
| Audio/Video | CBX-Media Multimedia-grænseflade | 1 Fejl |

Fejlkode: DTC B7F180
styreenhed
Styreenhedsreset udført.

| | | |
|---|---|-------------------------|
| Audio/Video | CBX-eCall nødkaldsmodul | 0 Fejl |
| Audio/Video | AMP Audioforstærker | 2 Fejl |
| <p>Fejlkode: DTC B7F4E0 Audioforstærker Spænding for lav.</p> <p>Fejlkode: DTC B7F4E1 Audioforstærker Spænding for lav.</p> | | |
| Audio/Video | TBX Infotainment-betjeningsenhed | ikke tilgængelig |
| Audio/Video | DVDC DVD-skifter | ikke tilgængelig |
| Dæktryksovervågning | RDC Dæktryksstyreenhed | ikke tilgængelig |