



4537217

NAF Bruktbiltest

Testdato
06.05.2024



Kunde

Navn	Auksjonen.no As	Kontaktperson	
Medlemsnummer	94448735	Navn	Auksjonen.no As
Adresse	Døvleveien 23	Telefon	33 30 05 40
Postnummer og -sted	3170 SEM	E-post	
Telefon	33 30 05 40		
Ekstern referanse	397478		



Kjøretøy

Bilmerke	Dangel	Motorstørrelse	1997 cm ³
Modell	Expert Traveller 4x4	Motoreffekt	110 kW
Type	V61P	Aksler i drift	2
Registreringsnr.	KB48833	Drivstofftype	Diesel
Understellsnr.	VF3VEAHXHJZ052328	Kjøretøygruppe	101
Km.stand.	78062	Bruktimportert	Nei
Farge	Grå	Registreringsår	2018
		Registrert første gang	01.11.2018



Informasjon

NAF Bruktbiltest (BBT) er en uavhengig vurdering av kjøretøyets tekniske tilstand iht. definerte kontrollpunkter. De aktuelle kontrollpunktene fremkommer i testen og vurderes / bedømmes etter NAF sine definisjoner og retningslinjer som også hensyntar bilens alder og km-stand.

NAF anmerker kun feil, mangler og avvik som avdekkes på testtidspunktet. Forutsetninger for utført test er angitt på side 2 i denne rapporten. NAF demonterer ikke for kontroll. Det kan være indikasjon knyttet til tekniske forhold som krever ytterligere utredning for å kunne fastslå omfang. Det kan også være periodiske feil som ikke kan avdekkes på testtidspunktet. Se utfyllende leveransebeskrivelse side 6.

NAF Bruktbiltest er utført på oppdrag av bilforhandler. Alle henvendelser til testen og øvrige forhold til bilens tekniske tilstand må avklares mellom kjøper av bilen og bilforhandler testen er utstedt til.



4537217

Testresultater

Ref.Id	Repareres	Resultat	Beskrivelse
4.3	Service/ Dokum.	Iht. servicehefte er ikke alle servicer fulgt	Tid mellom servicer er overskredet
5.3	Bremsebelegg	Slitt bremsebelegg	Høyre bak
23.1	Full systemskann	Det finnes feilkoder, se rapport	
58.5	Tilstand 12 volt batteri	Bør lade batteri	
81.4	Frontrute	Sprekk i frontrute: <ul style="list-style-type: none">• Reparasjonsmetode: Skift	
86.3	Lakk / karosseri utvendig	Skadet:	Støtfanger bak, Bakluke, Venstre sidekanal
86.7		Rust / korrosjon i innvendig kant:	Bakluke
86.9		Rust/rusthull:	Venstre forskjerm, Høyre forskjerm, Venstre sidekanal, Høyre sidekanal, Venstre bakdør
86.11		Steinsprut/lakksår	Venstre forskjerm, Høyre forskjerm
97.1	Døråpning	Sår eller skade:	Bakluke/-dør, Høyre skyvedør, Venstre skyvedør, Venstre fordør, Høyre fordør
98.6	Seter	* - Mangler gummi håndtak til diverse seterreguleringer.	
103.3	Interiør generelt	Manglende/løse/skadet deler eller deksler:	Venstre bak

Ref.Id	Opplysning	Resultat	Beskrivelse
23.6	Full systemskann	Etter avtale med kunde er feilkode/r slettet, feilsøking må påregnes dersom feilkode dukker opp igjen	
66.10	Felg	Ripe/slitasje på felg	
67.27	Ekstra hjulsett	Ripe/slitasje	
81.9	Frontrute	Noe steinsprut	
86.16	Lakk / karosseri utvendig	Lakkriper:	Venstre bakdør, Venstre bakskjerm, Venstre fordør, Høyre bakskjerm
86.17		Diverse småbulker/lakkriper	
86.18		Småbulker:	Venstre fordør, Venstre bakdør
86.19		Bulk(er)	Høyre fordør, Høyre bakskjerm
86.20		Steinsprut:	Panser, Tak
86.27		Vanskelig å vurdere fordi bilen er:	skitten
93.5	Taktrekk	Skittent taktrekk	



4537217

Ref.Id	Opplysning	Resultat	Beskrivelse
93.6		Mindre riper/skader i taktrekk	

Servicehistorikk

Angitte servicer er de som er oppført i serviceheftet/annen dokumentasjon funnet i bilen. Avvik i forhold til angitte serviceintervaller/retningslinjer i serviceheftet, anmerkes og fremkommer i rapporten.

Dato	Km.stand
28.12.2022	62888
15.02.2021	51427

Testforhold

Maks hastighet ved prøvekjøring	60 km/t
Utetemperatur ved prøvekjøring	15 °C
Føreforhold ved prøvekjøring	Tørt
Bilen ble prøvekjørt:	Driftsvarm motor
Er bilen skitten eller nediset:	Ja
Frist for neste EU kontroll	30.03.2024



4537217

Prøvekjøring

1 - Kjøreegenskaper ✓

Generell informasjon

3 - Nøkler / Utstyr ✓

4 - Service/ Dokum. R

Bremser

5 - Bremsbelegg R

6 - Bremseskiver ✓

8 - Parkeringsbrems ✓

9 - Bremsvirkning ✓

10 - Bremsvæsknivå ✓

12 - Bremsør ✓

13 - Bremseslanger ✓

15 - Bremsepedal ✓

Lys og signaler

17 - Lys ✓

19 - Refleks ✓

20 - Lyd / lyssignaler ✓

21 - Varsellamper ✓

e-Diagnose

23 - Full systemskann R

Motor

26 - Avgassanalyse (Diesel) ✓

27 - Motor virkemåte ✓

28 - Utvendig tilstand motor ✓

29 - Oljenivå motor ✓

30 - Kjølevæske ✓

32 - Kjølesystem ✓

33 - Eksosanlegg ✓

35 - Motorfester ✓

36 - Drivstofftank, rør, slange ✓

37 - Registerreim ✓

Drivverk

38 - Clutch ✓

39 - Girkasse (manuell) ✓

41 - Differensial ✓

42 - Drivaksler ✓

43 - Mellomaksel ✓

Elektriske anlegg

44 - Instrument belysning ✓

45 - Instrumenter ✓

47 - Elektrisk vindusheis ✓

48 - Oppvarmet bakrute ✓

49 - Kupevifte ✓

50 - Varmeapparat / klimaanlegg (AC) ✓

51 - Vindusvisker, spyler (foran/bak) ✓

53 - Sentrallås ✓

54 - Setevarmer ✓

55 - Ladespenning generator ✓

56 - Drivrem generator ✓

57 - Batteri ytre tilstand ✓

58 - Tilstand 12 volt batteri R

59 - Tilhengerkontakt ✓

Hjul, dekk, felg

65 - Dekk ✓

66 - Felg O

67 - Ekstra hjulsett O

68 - Hjullager ✓

Styring

71 - Ratt, rattaksel, ledd ✓

72 - Styresnekke, tannstang ✓

73 - Styrestag/ledd ✓

74 - Styreservo ✓

Hjuloppheng

75 - Støtdempere ✓

76 - Stabilisator ✓

77 - Fjærer / fjærbein ✓

78 - Opphengs- / bærearmer foraksel ✓

79 - Opphengs- / bærearmer bakaksel ✓

80 - Travers ✓



4537217

Karosseri

81 - Frontrute	R
82 - Siderute/bakrute	✓
83 - Dør-/panseråpner	✓
84 - Lås	✓
86 - Lakk / karosseri utvendig	R
87 - Utvendig speil	✓
88 - Underside	✓
89 - Understellsnummer	✓
90 - Tilhengerfeste	✓

Interiør

91 - Dashbord / midtkonsoll	✓
93 - Taktrekk	O
96 - Dørtrekk	✓
97 - Døråpning	R
98 - Seter	R
99 - Bilbelte	✓
100 - Gulvmatter/-teppe	✓
102 - Laste-/bagasjerom	✓
103 - Interiør generelt	R



4537217

Måleverdier

Ref.Id	Punkt	Fråse	Måleverdi
3.1	Nøkler / Utstyr	Antall nøkler:	2 stk
6.1	Bremsekiver	Min. bremsekivetykkelse før utskifting foran:	26,00 mm
6.2		Bremsekivetykkelse VF	26,80 mm
6.3		Bremsekivetykkelse HF	26,80 mm
6.4		Min. bremsekivetykkelse før utskifting bak:	20,00 mm
6.5		Bremsekivetykkelse VB	21,00 mm
6.6		Bremsekivetykkelse HB	21,00 mm
9.1	Bremsevirkning	Bremsevirkning, VF	300,00
9.2		Bremsevirkning, HF	300,00
9.3		Bremsevirkning, VB	200,00
9.4		Bremsevirkning, HB	200,00
26.1	Avgassanalyse (Diesel)		Euro 5 eller høyere uten feilkoder
30.1	Kjølevæske	Kjølevæskens frysepunkt, frostsikker ned til minus:	-40 °C
37.1	Registerreim	Bilfabrikanten anbefaler under normale forhold skifte ved km:	150000
37.2		eller ved, måneder:	60
50.1	Varmeapparat / klimaanlegg (AC)	Temperatur på luft inn i klimaanlegg	22 °C
50.2		Temperatur på luft ut av klimaanlegg	8 °C
55.1	Ladespenning generator	Ladespenning med last (V)	14,50 volt
55.2		Ladespenning uten last (V)	14,50 volt
58.1	Tilstand 12 volt batteri	Referanseverdi norm:	CCA
58.2		Referanseverdi kaldstart-kapasitet:	760 ampere
58.3		Målt kaldstart-kapasitet:	630 ampere
65.1	Dekk	Mønsterdybde VF	6,00 mm
65.2		Mønsterdybde HF	6,00 mm
65.3		Mønsterdybde VB	7,00 mm
65.4		Mønsterdybde HB	7,00 mm
65.5		Bilen er utrustet med:	Piggfrie vinterdekk
66.1	Felg	Felg montert på bilen:	Lettmetallfelg
67.1	Ekstra hjulsett	Mønsterdybde	5,00 mm
67.2		Mønsterdybde	5,00 mm
67.3		Mønsterdybde	4,00 mm
67.4		Mønsterdybde	6,00 mm
67.5		Ekstra hjulsett er utrustet med:	Sommerdekk
67.6		Felg på ekstra hjulsett:	Lettmetallfelg



4537217

Bilder og vedlegg



1. Generelt



2. Generelt



3. Generelt



4. Generelt



5. Generelt



6. Generelt



7. Generelt



8. Generelt



9. Generelt



10. Generelt



11. Generelt



12. Generelt



4537217



13. Generelt



14. Generelt



15. Generelt



16. Generelt



17. Generelt



18. Generelt



19. Generelt



20. Generelt



21. Generelt



22. Generelt



23. Generelt



24. Generelt



4537217



25. Generelt



26. Generelt



27. Generelt



28. Generelt



29. Generelt



30. Generelt



31. Generelt



32. Generelt

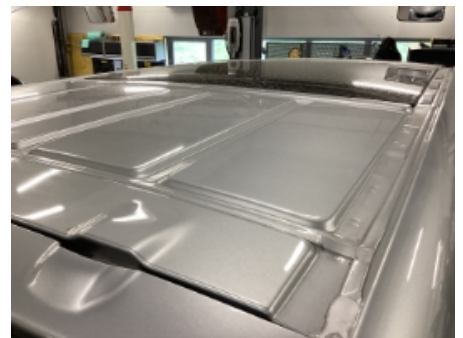

33. Generelt



34. Generelt



35. Generelt



36. Generelt



4537217



37. Generelt



38. Generelt



39. Generelt

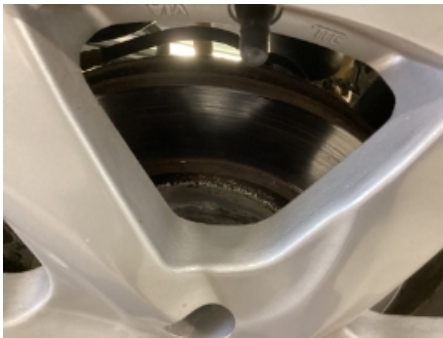

40. Generelt



41. Generelt



42. Generelt



43. Generelt



44. Generelt



45. Generelt



46. Generelt



47. Generelt



48. Generelt



4537217



49. Generelt



50. Generelt



51. Generelt



52. Generelt



53. Generelt



54. Generelt



4537217

Leveransebetingelser

1. Testrapporten

Testrapporten inneholder identifikasjon av kjøretøy og kunde samt beskrivelse av testens omfang med måleresultater der det foreligger.

2. Bedømming-vurderingsdefinisjon

Forklaring til bokstavkodene som benyttes ved PDF rapport:

V = Normalt. Tilstand vurdert «normal» iht. kjøretøyets alder og kjørelengde

R = Reparasjon. Anbefaler utbedring iht. kontrollpunkt

O = Opplysning. Informasjon iht. kontrollpunkt og/eller kjøretøy

S = Skiftet. Kontrollpunkt inkl. komponentskifte

J = Justert. Kontrollpunkt inkl. justering

I = Ikkeutført. Kontrollpunkt ikke vurdert

3. Gjennomføring av test.

Test utføres på et NAF Senter hvis ikke annet er beskrevet.

4. Eiendomsrett

Testens resultat tilhører NAFs kunde. Kundens navn er registrert på side 1 i testrapporten, og eventuelle henvendelser i forbindelse med testen må utføres av registrert kunde. Testresultatene leveres ikke ut til andre uten samtykke fra NAFs kunde.

5. Demontering

NAF demonterer ikke for kontroll/vurdering, og kan dermed ikke påpeke feil som kun avdekkes ved demontering. Dersom NAF oppdager avvik der det trengs demontering for kontroll/vurdering, vil dette anmerkes i testrapporten.

6. Prøvekjøring, periodiske feil og fremtidige problemer

NAF anmerker kun feil og avvik som oppdages på testtidspunktet. Periodiske feil/avvik kan forekomme uten at dette avdekkes pga. manglende symptom(fremtredelse) ved testtidspunktet. Det er ikke mulig å forutse fremtidige problemer, feil eller avvik.

NAF prøvekjører bilen kun i begrenset grad.

7. Avlesing av elektronisk lagrede feilkoder via kjøretøyets OBD kontakt

NAF leser feilkoder på de elektroniske styresystemene som bilprodusenten har gitt tilgang til. Tilgang kan variere mellom ulike bilmerker og modeller og systemene leses med det testutstyret som benyttes av NAF. Det skilles ikke mellom permanente og periodiske feilkoder. NAF kan ikke påvise avvik i bilens oppgitte kilometerstand ved hjelp av diagnose.

8. NAFs ansvar

NAF har vurdert alle kontrollpunkter i den aktuelle testrapporten i henhold til NAFs definisjoner og retningslinjer. Kontrollpunkter som ikke omtales i rapporten er ikke inkludert eller vurdert.

Feil/avvik som avdekkes i etterkant av testen, kan ikke lastes NAF uten at det dokumenteres at følgende kumulative vilkår foreligger:

- feil/avvik må anses å ha foreligget ved testtidspunktet
- feil/avvik kan avdekkes etter gjeldende definisjoner og retningslinjer (innhold) av kontrollpunkt ved testtidspunktet
- feil/avvik kan avdekkes ved benyttet testutstyr i NAF ved testtidspunktet
- feil/avvik kan avdekkes ved gjeldende testforutsetninger ved testtidspunktet
- feil/avvik medfører konsekvenstap
- NAF har opptrådt uaktsomt ved testtidspunktet

9. Klageadgang næringsmarked

Testens resultat tilhører NAFs kunde. Kundens navn er registrert på side 1 i testrapporten. Ved eventuelle uoverensstemmelser i forbindelse med levert dokumentasjon, skal kunde ta dette opp med NAF. NAF er forretningsmessig leverandør til kunde og forholder seg kun til denne avtalepart.

Alle reklamasjoner må være NAF i hende skriftlig senest 10 dager etter at testen er utført.

10. Reklamasjonsansvaret til NAF

Ved uoverensstemmelse mellom tekst og bilder i testrapport og ett av disse viser riktig tilstand, er feilen ikke reklamasjonsgrunn.

NAF AS er ikke ansvarlig for feil i opplysninger som er hentet elektronisk fra 3.-part.

NAF AS kan kreve at bilen stilles til disposisjon for kontroll.

Ved reklamasjon kan NAF AS forlange å få mulighet til å reparere på eget verksted.

Hvis kjøper starter reparasjon på annet verksted uten skriftlig godkjenning fra NAF AS bortfaller retten til å kreve utgiften refundert av NAF AS.

Ved reparasjon på kjøpers verksted beregnes priser etter NAF AS sine innkjøpspriser (Meca eller tilsvarende) og selvkost på timepris. Benyttes DBS-systemet som grunnlag for delepriser benyttes importørpriser uten fraktpåslag.

Arbeidstidsettes iht. Haynes Pro med faktor 1

Diagnoserapport vedlegges der kunden har bestilt dette. Diagnoserapporten betraktes som en del av testrapporten.

Reklamasjonskravets størrelse er under alle omstendigheter oppad begrenset til prisen på testen, med mindre noe annet er særskilt avtalt.

NAF AS anbefaler at budgivere selv inspiserer objektet.

NAF SEM
Døvleveien 23
3170 SEM
Telefon:
Fax:
E-mail:
Website:



6. mai 2024

Køretøj: Peugeot Traveller 2.0 16V Blue-HDi 150 FAP
Motorkode: AHX (DW10FD)
Produktionsår: 16-
Kilometerstand: 78062 (skrevet af kontrolløren)
Registrering Nr: KB48833
VIN: VF3VEAHXHJZ052328 (udlæst fra styreenhed)
Testet: 6. mai 2024 13:33:23

Fejlkode

OBD

OBD

2 Fejl

Fejlkode: P2563
Justering turboladerskovle
Faktisk værdi for høj sammenlignet med den nominelle værdi.

Fejlkode: P2563
Justering turboladerskovle
Faktisk værdi for høj sammenlignet med den nominelle værdi.

Motor

Delphi DCM 6.2

6 Fejl

Fejlkode: P0850-08
ØD-giver
Signal med fejl.

Fejlkode: P0850-12
ØD-giver
Signal med fejl.

Fejlkode: P1496-00
Turboladerjustering
Justeringsområde ukorrekt.

Fejlkode: P2563-00
Turboladerjustering
Justeringsområde ukorrekt.

Fejlkode: P16D0-00
Krumtapgiver
Svinghjul med fejl.

Fejlkode: U1218-81
CAN-bus/forbindelse til karosseristyreenhed
Hella Gutmann Solutions GmbH

Ingen kommunikation mulig.

Motor	Ekstern additivstyreenhed	0 Fejl
ABS	ABS/ESP	0 Fejl
Airbag	Airbag	0 Fejl
Klimaanlæg	Klimaanlæg	0 Fejl
Klimaanlæg	Klimatiseringsautomatik bag	0 Fejl
Klimaanlæg	Tilskudsvarmer	ikke tilgængelig
Klimaanlæg	Betjeningspanel klimaanlæg bag	0 Fejl
Komfort	Central styreenhed BSI	5 Fejl

Fejlkode: U1F42
Klimastyreenhed
Fejl i kommunikation.

Fejlkode: B181A
Elektronisk tændingslås
Fejl i kommunikation.

Fejlkode: B1808
Startspærre
Frigivelsessignal forstyrret/overlapper.

Fejlkode: B115B
Bagrudeviskermotor
Funktion ukorrekt.

Fejlkode: B1825
Olieniveauekontrol
Funktion ukorrekt.

Komfort	Motorskifteenhed BSM	1 Fejl
----------------	-----------------------------	---------------

Fejlkode: B1302-13
Komfortvarmer
Strømkreds med fejl.

Komfort	Anhængerstyreenhed (BSG)	0 Fejl
Komfort	Kombiinstrument	0 Fejl
Komfort	Multifunktionsskærm	ikke tilgængelig
Komfort	Multifunktions-touchscreen	0 Fejl
Komfort	Parkeringssensor	9 Fejl

Fejlkode: U1F00-00
Diagnosticeringsmodul
Hella Gutmann Solutions GmbH

Fejl ikke optaget i fejlrapporten.

Fejlkode: B1244-97
Parkeringsensor bag til venstre side
Funktion ukorrekt.

Fejlkode: B1221-92
Parkeringsensor foran til venstre indvendig
Funktion ukorrekt.

Fejlkode: B1226-35
Parkeringsensor foran til højre udvendigt
Funktion ukorrekt.

Fejlkode: B1250-92
Parkeringsensor foran til venstre side
Funktion ukorrekt.

Fejlkode: B1251-92
Parkeringsensor foran til højre side
Funktion ukorrekt.

Fejlkode: B1244-35
Parkeringsensor bag til venstre side
Funktion ukorrekt.

Fejlkode: B1245-92
Parkeringsensor bag til højre side
Funktion ukorrekt.

Fejlkode: B1245-35
Parkeringsensor bag til højre side
Funktion ukorrekt.

Komfort	Ratkontaktmodul	0 Fejl
Komfort	Ratbetjeningsknap	0 Fejl
Komfort	Multiplex-betjeningsenhed	0 Fejl
Komfort	Regn-/lyssensor CAN	0 Fejl
Komfort	Servicemodul (automatisk nødopkald)	ikke tilgængelig
Komfort	Spændingsbevaring	ikke tilgængelig
Komfort	Køretøjsafstandsassistent	ikke tilgængelig
Komfort	Multifunktionskamera	ikke tilgængelig
Komfort	Head-up-display	0 Fejl
Komfort	Elektron. tændingslås AVE	ikke tilgængelig
Gearkasse	automatgear	ikke tilgængelig
Gearkasse	Betjening automatgearkasse	ikke tilgængelig

Tyverisikring	Tyverialarm	ikke tilgængelig
Tyverisikring	alarmhorn	ikke tilgængelig
Styretøj	Hydr. servostyring	0 Fejl
Audio/Video	Bilradio	ikke tilgængelig
Audio/Video	Navigationssystem	2 Fejl

Fejlkode: U18A1
 CAN-bus-forbindelse til telematik-styreenhed
 Fejl i kommunikation.

Fejlkode: B1506
 Telematik-styreenhed
 Fejl i kommunikation.