



4545823

NAF Bruktbiltest

Testdato
08.05.2024



Kunde

Navn	Auksjonen.no As	Kontaktperson	
Medlemsnummer	94448735	Navn	Auksjonen.no As
Adresse	Døvleveien 23	Telefon	33 30 05 40
Postnummer og -sted	3170 SEM	E-post	
Telefon	33 30 05 40		
Ekstern referanse	395602		



Kjøretøy

Bilmerke	Volkswagen	Motorstørrelse	1968 cm ³
Modell	TRANSPORTER	Motoreffekt	103 kW
Type	7J0	Aksler i drift	1
Registreringsnr.	LJ47298	Drivstofftype	Diesel
Understellsnr.	WV1ZZZ7HZA212807	Kjøretøygruppe	315
Km.stand.	223890	Bruktimportert	Ja
Farge	Hvit	Registreringsår	2010
		Registrert første gang	11.01.2010



Informasjon

NAF Bruktbiltest (BBT) er en uavhengig vurdering av kjøretøyets tekniske tilstand iht. definerte kontrollpunkter. De aktuelle kontrollpunktene fremkommer i testen og vurderes / bedømmes etter NAF sine definisjoner og retningslinjer som også hensyntar bilens alder og km-stand.

NAF anmerker kun feil, mangler og avvik som avdekkes på testtidspunktet. Forutsetninger for utført test er angitt på side 2 i denne rapporten. NAF demonterer ikke for kontroll. Det kan være indikasjon knyttet til tekniske forhold som krever ytterligere utredning for å kunne fastslå omfang. Det kan også være periodiske feil som ikke kan avdekkes på testtidspunktet. Se utfyllende leveransebeskrivelse side 6.

NAF Bruktbiltest er utført på oppdrag av bilforhandler. Alle henvendelser til testen og øvrige forhold til bilens tekniske tilstand må avklares mellom kjøper av bilen og bilforhandler testen er utstedt til.



4545823

Testresultater

Ref.Id	Repareres	Resultat	Beskrivelse
3.5	Nøkler / Utstyr	Nøkkel/er mangler	
4.1	Service/ Dokum.	Servicedokumentasjon mangler	
4.7		Aktivert serviceindikator	
17.11	Lys	Skadet lykteglass:	Midtre bremselys, Venstre baklys, Høyre baklys
19.1	Refleks	Mangler refleks:	Venstre side
19.2		Skade på refleks:	Høyre side
37.3	Registerreim	Det foreligger ingen dokumentasjon på bytte av registerreim iht oppgitt intervall. Nærmere undersøkelse/kontroll anbefales	
47.1	Elektrisk vindusheis	Vindusheis virker ikke.	Høyre fordør
47.3		Elektrisk vindusheis, feil funksjon/virkning	Venstre fordør
53.3	Sentrallås	Feilfunksjon på sentrallås:	
58.5	Tilstand 12 volt batteri	Bør lade batteri	
59.6	Tilhengerkontakt	* Feste er bøyd.	
71.6	Ratt, rattaksel, ledd	Løs / slitt rattpolstring	
86.3	Lakk / karosseri utvendig	Skadet:	Støtfanger foran, Støtfanger bak, Bakluke, Høyre sidekanal
86.7		Rust / korrosjon i innvendig kant:	Panser
86.8		Rustangrep:	Panser, Bakluke, Tak, Venstre fordør, Høyre fordør, Høyre bakdør, Venstre bakskjerm, Høyre bakskjerm, Venstre sidekanal, Høyre sidekanal
86.10		Karosseriskade	Tak
86.13		Lakklipp/flassing	Venstre forskjerm, Høyre forskjerm
86.15		* Diverse lakkflass.	
87.5	Utvendig speil	Skade på speilramme / -hus	Venstre side
87.8		Sitter løst	Venstre
87.10		* Løst speilglass, venstre speil.	
88.1	Underside	Skadet/løs innerskjerm:	Høyre foran
88.2		Skadet/løst plastdeksel:	Høyre
88.3		Skade / deformasjon på vognbunn:	Bakre del av høyre sidekanal
95.1	Innvendig speil	Speil mangler.	
98.2	Seter	Misfarget/skittent:	
98.3		Hull/rift gjennom setetrekk:	Venstre foran
102.2	Laste-/bagasjerom	Skader i deksler/panel/vegger/gulv	



4545823

Ref.Id	Opplysning	Resultat	Beskrivelse
2.24	Unormal lyd	* Periodisk ulyd i turbo.	
3.16	Nøkler / Utstyr	Bilen er utstyrt med lastestativ	
3.18		* Nøkler til lastestativ er ikke funnet. Noe løst nøkkelsverd på 1 nøkkel.	
23.6	Full systemskann	Etter avtale med kunde er feilkode/r slettet, feilsøking må påregnes dersom feilkode dukker opp igjen	
27.17	Motor virkemåte	Ingen ulyd fra svinghjul ved testtidspunkt	
28.8	Utvendig tilstand motor	Liten oljelekkasje	
38.14	Clutch	* Tar noe langt ute, noe vibrasjoner.	
39.19	Girkasse (manuell)	* Noe tregheter i giroverføring.	
42.10	Drivaksler	* Mye fett/svetting rundt indre drivaksel, høyre foran.	
65.21	Dekk	Mønsterdybde - tillatt, men anbefales byttet:	Høyre foran, Venstre foran
66.10	Felg	Ripe/slitasje på felg	Venstre foran, Høyre bak
86.17	Lakk / karosseri utvendig	Diverse småbulker/lakkriper	
86.26		Diverse lakkrust	
86.33		Bilen er delvis omlakkert:	
86.34		* Diverse steinsprut/lakksår. Spor etter dekor/folie.	
87.11	Utvendig speil	Ripe i speilhus:	Høyre
88.12	Underside	Rustangrep i vognbunn / understell	Venstre
88.13		Stedvis rustdannelser i vognbunn/understell	
93.5	Taktrekk	Skittent taktrekk	
102.8	Laste-/bagasjerom	Lasterom har spesialinnredning	
103.6	Interiør generelt	* Mye slitasje generelt i interiør.	

Servicehistorikk

Bilen mangler servicebok

Testforhold

Maks hastighet ved prøvekjøring	60 km/t
Utetemperatur ved prøvekjøring	18 °C
Føreforhold ved prøvekjøring	Tørt
Er bilen skitten eller nediset:	Nei
Frist for neste EU kontroll	07.04.2026



4545823

Prøvekjøring

- 1 - Kjøreegenskaper ✓
- 2 - Unormal lyd ○

Generell informasjon

- 3 - Nøkler / Utstyr R
- 4 - Service/ Dokum. R

Bremser

- 5 - Bremsbelegg ✓
- 6 - Bremseskiver ✓
- 8 - Parkeringsbrems ✓
- 9 - Bremsvirkning ✓
- 10 - Bremsvæsknivå ✓
- 12 - Bremsørør ✓
- 13 - Bremseslanger ✓
- 14 - Bremskraftforsterker ✓
- 15 - Bremsedal ✓

Lys og signaler

- 17 - Lys R

Lys og signaler

- 19 - Refleks R
- 20 - Lyd / lyssignaler ✓
- 21 - Varsellamper ✓
- 22 - Varsellamper utvidet ✓

e-Diagnose

- 23 - Full systemskann ○

Motor

- 27 - Motor virkemåte ○
- 28 - Utvendig tilstand motor ○
- 29 - Oljenivå motor ✓
- 30 - Kjølevæske ✓
- 31 - Kjølevifte ✓
- 32 - Kjølesystem ✓
- 33 - Eksosanlegg ✓
- 35 - Motorfester ✓
- 36 - Drivstofftank, rør, slange ✓
- 37 - Registerreim R

Drivverk

- 38 - Clutch ○
- 39 - Girkasse (manuell) ○
- 42 - Drivaksler ○

Elektriske anlegg

- 44 - Instrument belysning ✓
- 45 - Instrumenter ✓
- 46 - Radio / Multimedia ✓
- 47 - Elektrisk vindusheis R
- 49 - Kupevifte ✓
- 50 - Varmeapparat / klimaanlegg (AC) ✓
- 51 - Vindusvisker, spyler (foran/bak) ✓
- 53 - Sentrallås R
- 55 - Ladespenning generator ✓
- 56 - Drivrem generator ✓
- 57 - Batteri ytre tilstand ✓
- 58 - Tilstand 12 volt batteri R
- 59 - Tilhengerkontakt R

Hjul, dekk, felg

- 65 - Dekk ○
- 66 - Felg ○

Hjul, dekk, felg

- 67 - Ekstra hjulsett ✓
- 68 - Hjullager ✓
- 69 - Reservehjul / dekkreparasjonssett ✓

Styring

- 71 - Ratt, rattaksel, ledd R
- 72 - Styresnekke, tannstang ✓
- 73 - Styrestag/ledd ✓
- 74 - Styreservo ✓

Hjuloppheng

- 75 - Støtdempere ✓
- 76 - Stabilisator ✓
- 77 - Fjærer / fjærbein ✓
- 78 - Opphengs- / bærearmer foraksel ✓
- 79 - Opphengs- / bærearmer bakaksel ✓
- 80 - Travers ✓



4545823

Karosseri

81 - Frontrute	✓
82 - Siderute/bakrute	✓
83 - Dør-/panseråpner	✓
84 - Lås	✓
86 - Lakk / karosseri utvendig	R
87 - Utvendig speil	R
88 - Underside	R
89 - Understellsnummer	✓
90 - Tilhengerfeste	✓

Interiør

91 - Dashbord / midtkonsoll	✓
92 - Luftdyse kupé	✓
93 - Taktrekk	O
94 - Solskjerm	✓
95 - Innvendig speil	R
96 - Dørtrekk	✓
97 - Døråpning	✓
98 - Seter	R
99 - Bilbelte	✓
100 - Gulvmatter/-teppe	✓
102 - Laste-/bagasjerom	R
103 - Interiør generelt	O
104 - Varseltrekant	✓



4545823

Måleverdier

Ref.Id	Punkt	Fråse	Måleverdi
3.1	Nøkler / Utstyr	Antall nøkler:	1 stk
6.1	Bremseskiver		Kontrollert visuelt
9.1	Bremsevirkning	Bremsevirkning, VF	350,00
9.2		Bremsevirkning, HF	350,00
9.3		Bremsevirkning, VB	250,00
9.4		Bremsevirkning, HB	250,00
30.1	Kjølevæske	Kjølevæskens frysepunkt, frostsikker ned til minus:	40 °C
37.1	Registerreim	Bilfabrikanten anbefaler under normale forhold skifte ved km:	210000
37.2		eller ved, måneder:	Ikke oppgitt av produsent
50.1	Varmeapparat / klimaanlegg (AC)	Temperatur på luft inn i klimaanlegg	21 °C
50.2		Temperatur på luft ut av klimaanlegg	3 °C
55.1	Ladespenning generator	Ladespenning med last (V)	13,90 volt
55.2		Ladespenning uten last (V)	14,10 volt
58.1	Tilstand 12 volt batteri	Referanseverdi norm:	EN
58.2		Referanseverdi kaldstart-kapasitet:	830 ampere
58.3		Målt kaldstart-kapasitet:	656 ampere
65.1	Dekk	Mønsterdybde VF	4,50 mm
65.2		Mønsterdybde HF	4,50 mm
65.3		Mønsterdybde VB	7,00 mm
65.4		Mønsterdybde HB	7,00 mm
65.5		Bilen er utrustet med:	Sommerdekk
66.1	Felg	Felg montert på bilen:	Lettmetallfelg
67.1	Ekstra hjulsett	Mønsterdybde	5,50 mm
67.2		Mønsterdybde	5,50 mm
67.3		Mønsterdybde	5,50 mm
67.4		Mønsterdybde	5,50 mm
67.5		Ekstra hjulsett er utrustet med:	Piggfrie vinterdekk
67.6		Felg på ekstra hjulsett:	Stålfelg



4545823

Bilder og vedlegg



1. Generelt



2. Generelt



3. Generelt



4. Generelt



5. Generelt



6. Generelt

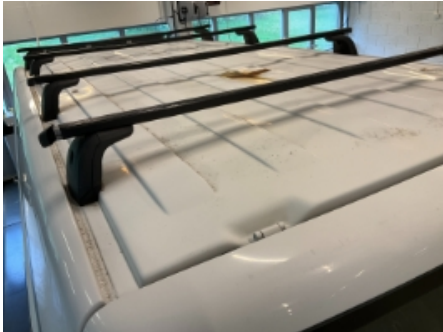

7. Generelt



8. Generelt



9. Generelt



10. Generelt



11. Generelt



12. Generelt



4545823



13. Generelt



14. Generelt



15. Generelt



16. Generelt



17. Generelt



18. Generelt



19. Generelt



20. Generelt



21. Generelt



22. Generelt



23. Generelt



24. Generelt



4545823



25. Generelt



26. Generelt



27. Generelt

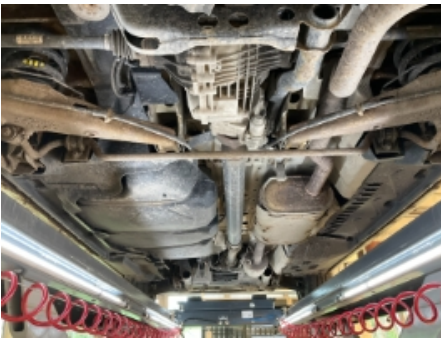

28. Generelt



29. Generelt



30. Generelt



31. Generelt



32. Generelt



33. Generelt



34. Generelt



35. Generelt



36. Generelt



4545823



37. Generelt



38. Generelt



39. Generelt



40. Generelt



41. Generelt



42. Generelt



43. Generelt



44. Generelt



45. Generelt



46. Generelt



47. Generelt



48. Generelt



4545823



49. Generelt



50. Generelt



51. Generelt



52. Generelt



53. Generelt



54. Generelt



55. Generelt



56. Generelt



57. Generelt



58. Generelt



59. Generelt



60. Generelt



4545823



61. Generelt



62. Generelt

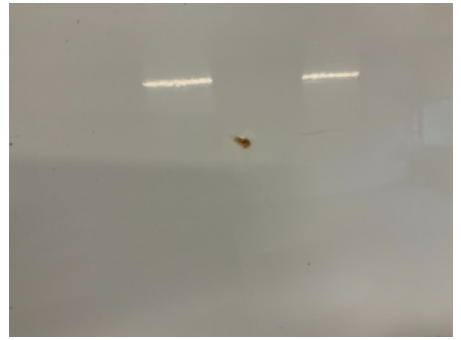

63. Generelt



64. Generelt



65. Generelt



66. Generelt



67. Generelt



68. Generelt



69. Generelt

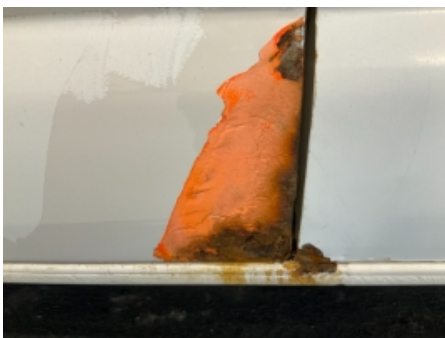

70. Generelt



71. Generelt



72. Generelt



4545823



73. Generelt



74. Generelt



75. Generelt



76. Generelt



77. Generelt



78. Generelt



79. Generelt



80. Generelt



81. Generelt



82. Generelt



83. Generelt



84. Generelt



4545823



85. Generelt



86. Generelt



87. Generelt



88. Generelt

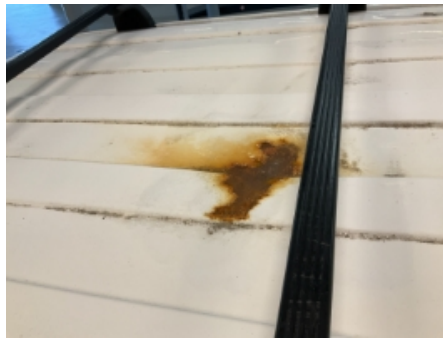

89. Generelt



90. Generelt



4545823

Leveransebetingelser

1. Testrapporten

Testrapporten inneholder identifikasjon av kjøretøy og kunde samt beskrivelse av testens omfang med måleresultater der det foreligger.

2. Bedømming-vurderingsdefinisjon

Forklaring til bokstavkodene som benyttes ved PDF rapport:

V = Normalt. Tilstand vurdert «normal» iht. kjøretøyets alder og kjørelengde

R = Reparasjon. Anbefaler utbedring iht. kontrollpunkt

O = Opplysning. Informasjon iht. kontrollpunkt og/eller kjøretøy

S = Skiftet. Kontrollpunkt inkl. komponentskifte

J = Justert. Kontrollpunkt inkl. justering

I = Ikkeutført. Kontrollpunkt ikke vurdert

3. Gjennomføring av test.

Test utføres på et NAF Senter hvis ikke annet er beskrevet.

4. Eiendomsrett

Testens resultat tilhører NAFs kunde. Kundens navn er registrert på side 1 i testrapporten, og eventuelle henvendelser i forbindelse med testen må utføres av registrert kunde. Testresultatene leveres ikke ut til andre uten samtykke fra NAFs kunde.

5. Demontering

NAF demonterer ikke for kontroll/vurdering, og kan dermed ikke påpeke feil som kun avdekkes ved demontering. Dersom NAF oppdager avvik der det trengs demontering for kontroll/vurdering, vil dette anmerkes i testrapporten.

6. Prøvekjøring, periodiske feil og fremtidige problemer

NAF anmerker kun feil og avvik som oppdages på testtidspunktet. Periodiske feil/avvik kan forekomme uten at dette avdekkes pga. manglende symptom(fremtredelse) ved testtidspunktet. Det er ikke mulig å forutse fremtidige problemer, feil eller avvik.

NAF prøvekjører bilen kun i begrenset grad.

7. Avlesing av elektronisk lagrede feilkoder via kjøretøyets OBD kontakt

NAF leser feilkoder på de elektroniske styresystemene som bilprodusenten har gitt tilgang til. Tilgang kan variere mellom ulike bilmerker og modeller og systemene leses med det testutstyret som benyttes av NAF. Det skilles ikke mellom permanente og periodiske feilkoder. NAF kan ikke påvise avvik i bilens oppgitte kilometerstand ved hjelp av diagnose.

8. NAFs ansvar

NAF har vurdert alle kontrollpunkter i den aktuelle testrapporten i henhold til NAFs definisjoner og retningslinjer. Kontrollpunkter som ikke omtales i rapporten er ikke inkludert eller vurdert.

Feil/avvik som avdekkes i etterkant av testen, kan ikke lastes NAF uten at det dokumenteres at følgende kumulative vilkår foreligger:

- feil/avvik må anses å ha foreligget ved testtidspunktet
- feil/avvik kan avdekkes etter gjeldende definisjoner og retningslinjer (innhold) av kontrollpunkt ved testtidspunktet
- feil/avvik kan avdekkes ved benyttet testutstyr i NAF ved testtidspunktet
- feil/avvik kan avdekkes ved gjeldende testforutsetninger ved testtidspunktet
- feil/avvik medfører konsekvenstap
- NAF har opptrådt uaktsomt ved testtidspunktet

9. Klageadgang næringsmarked

Testens resultat tilhører NAFs kunde. Kundens navn er registrert på side 1 i testrapporten. Ved eventuelle uoverensstemmelser i forbindelse med levert dokumentasjon, skal kunde ta dette opp med NAF. NAF er forretningsmessig leverandør til kunde og forholder seg kun til denne avtalepart.

Alle reklamasjoner må være NAF i hende skriftlig senest 10 dager etter at testen er utført.

10. Reklamasjonsansvaret til NAF

Ved uoverensstemmelse mellom tekst og bilder i testrapport og ett av disse viser riktig tilstand, er feilen ikke reklamasjonsgrunn.

NAF AS er ikke ansvarlig for feil i opplysninger som er hentet elektronisk fra 3.-part.

NAF AS kan kreve at bilen stilles til disposisjon for kontroll.

Ved reklamasjon kan NAF AS forlange å få mulighet til å reparere på eget verksted.

Hvis kjøper starter reparasjon på annet verksted uten skriftlig godkjenning fra NAF AS bortfaller retten til å kreve utgiften refundert av NAF AS.

Ved reparasjon på kjøpers verksted beregnes priser etter NAF AS sine innkjøpspriser (Meca eller tilsvarende) og selvkost på timepris. Benyttes DBS-systemet som grunnlag for delepriser benyttes importørpriser uten fraktpåslag.

Arbeidstidsettes iht. Haynes Pro med faktor 1

Diagnoserapport vedlegges der kunden har bestilt dette. Diagnoserapporten betraktes som en del av testrapporten.

Reklamasjonskravets størrelse er under alle omstendigheter oppad begrenset til prisen på testen, med mindre noe annet er særskilt avtalt.

NAF AS anbefaler at budgivere selv inspiserer objektet.

NAF SEM
Døvleieien 23
3170 SEM
Telefon:
Fax:
E-mail:
Website:



8. mai 2024

Køretøj: Volkswagen Transp.T5 2.0 16V TDI Kasten 4Motion
Motorkode: CAAC
Produktionsår: 09-15
Kilometerstand: 223890 (udlæst fra styreenhed)
Registrering Nr: LJ 47298
VIN: WV1ZZZ7HZA212807 (udlæst fra styreenhed)
Testet: 8. mai 2024 15:17:04

Fejlkode

OBD **OBD** **0 Fejl**

Motor **Motorelektronik 1** **7 Fejl**

Fejlkode: 5172
Ladetryksregulering
Reguleringsgrænse overskredet.

Fejlkode: 9531
MAP-føler
Spændingsforsyning med fejl.

Fejlkode: 5523
Motorstyreenhed spærret
Intet/forkert frigivelsessignal fra startspærre

Fejlkode: 4629
Hovedrelæ
Relæ bryder for tidligt.

Fejlkode: 9126
Aktuator for ladetryksregulering 1
Mekanisk fejl

Fejlkode: 9127
Aktuator for ladetryksregulering 1
Mekanisk fejl

Fejlkode: 8169
Spændingsforsyning vedvarende plus (kl. 30)
Afbrydelse i strømkreds .

ABS **Bremseelektronik** **1 Fejl**

Fejlkode: 668
Spændingsforsynings B plus
Spændings-/strømforsyning med fejl.

Airbag	Airbag	0 Fejl
Klimaanelæg	Varme/klimaanelæg	0 Fejl
Klimaanelæg	Parkerings-/tilskudsvarmer	ikke tilgængelig
Klimaanelæg	Tilskudsvarmer	ikke tilgængelig
Komfort	Gateway-elektronik 1	6 Fejl

Fejlkode: 1758
Bremselyslamper
Funktion ukorrekt.

Fejlkode: 3301
Tilbage melding lukketilstand førerdør
Funktion ukorrekt.

Fejlkode: 3302
Tilbage melding lukketilstand passagerdør
Funktion ukorrekt.

Fejlkode: 3304
Tilbage melding lukketilstand højre bagdør
Funktion ukorrekt.

Fejlkode: 446
Styreenhed, spændingsforsyning
Spændings-/strømforsyning lav.

Fejlkode: 3589
Kontakt for rudehejs førerside
Funktion ukorrekt.

Komfort	Kombiinstrument	0
Komfort	Betjenings-/infodisplay Tag	ikke tilgængelig
Komfort	Lygtenivellering	ikke tilgængelig
Komfort	Parkerings sensor 2	ikke tilgængelig
Komfort	Dørelektronik BV	ikke tilgængelig
Komfort	Dørelektronik BH	ikke tilgængelig
Komfort	Diagnose-interface-bus	1 Fejl

Fejlkode: 1044
styreenhed
Kodning mangler/med fejl.

Komfort	Batteriregulering	ikke tilgængelig
Komfort	Telefon-/mobilforberedelse	ikke tilgængelig
Komfort	Anhængerfunktion	ikke tilgængelig
Komfort	Vognbaneskiftassistent	ikke tilgængelig
Komfort	Bak-/360 graders kamerasystem	ikke tilgængelig
Gearkasse	Firhjulselektronik	0 Fejl
Gearkasse	Gearelektronik	ikke tilgængelig
Tyverisikring	Startspærre	1 Fejl
<p>Fejlkode: 9456681 Køretøjsnøgle Signal med fejl.</p>		
Audio/Video	Medioplayer 3	ikke tilgængelig
Audio/Video	Radiotuner	(!)
Audio/Video	Navigation	ikke tilgængelig
Audio/Video	Sound-system	ikke tilgængelig
Audio/Video	Tv-tuner	ikke tilgængelig
Audio/Video	Sprogforstærkning	ikke tilgængelig