



4525618

NAF Bruktbiltest

Testdato
02.05.2024



Kunde

Navn	Auksjonen.no As	Kontaktperson	
Medlemsnummer	94448735	Navn	Auksjonen.no As
Adresse	Døvleveien 23	Telefon	33 30 05 40
Postnummer og -sted	3170 SEM	E-post	
Telefon	33 30 05 40		
Ekstern referanse	393640		



Kjøretøy

Bilmerke	Peugeot	Motorstørrelse	1997 cm ³
Modell	EXPERT	Motoreffekt	110 kW
Type	V	Aksler i drift	1
Registreringsnr.	KJ48847	Drivstofftype	Diesel
Understellsnr.	VF3VFAHXKKZ067514	Kjøretøygruppe	315
Km.stand.	90809	Bruktimportert	Nei
Farge	Grå	Registreringsår	2020
		Registrert første gang	15.07.2020



Informasjon

NAF Bruktbiltest (BBT) er en uavhengig vurdering av kjøretøyets tekniske tilstand iht. definerte kontrollpunkter. De aktuelle kontrollpunktene fremkommer i testen og vurderes / bedømmes etter NAF sine definisjoner og retningslinjer som også hensyntar bilens alder og km-stand.

NAF anmerker kun feil, mangler og avvik som avdekkes på testtidspunktet. Forutsetninger for utført test er angitt på side 2 i denne rapporten. NAF demonterer ikke for kontroll. Det kan være indikasjon knyttet til tekniske forhold som krever ytterligere utredning for å kunne fastslå omfang. Det kan også være periodiske feil som ikke kan avdekkes på testtidspunktet. Se utfyllende leveransebeskrivelse side 6.

NAF Bruktbiltest er utført på oppdrag av bilforhandler. Alle henvendelser til testen og øvrige forhold til bilens tekniske tilstand må avklares mellom kjøper av bilen og bilforhandler testen er utstedt til.



4525618

Testresultater

Ref.Id	Repareres	Resultat	Beskrivelse
5.3	Bremsebelegg	Slitt bremsebelegg	Venstre bak, Høyre bak, Høyre foran, Venstre foran
23.1	Full systemskann	Det finnes feilkoder, se rapport	
23.2		Diagnoseavlesing ligger i testrapport	
28.1	Utvendig tilstand motor	Oljlekkasje på motor - rengjør før nærmere kontroll	
39.3	Girkasse (manuell)	Oljlekkasje	
65.9	Dekk	Mønsterdybde under 1,6 mm for sommerdekk, eller 3,0 mm for vinterdekk:	Høyre bak, Høyre foran
65.19		* et vinter dekke uten luft v/b	
86.3	Lakk / karosseri utvendig	Skadet:	Bakluke
97.1	Døråpning	Sår eller skade:	Venstre fordør
98.2	Seter	Misfarget/skittent:	
98.3		Hull/rift gjennom setetrekk:	Venstre foran

Ref.Id	Opplysning	Resultat	Beskrivelse
6.16	Bremseskiver	Overflaterust eller mindre enn 25% av overflaten rustet	
6.17		Overflaterust eller mindre enn 50% av overflaten rustet	
6.19		Anbefaler skift av bremseskive samtidig med skift av bremseklosser	Venstre foran, Høyre foran
23.6	Full systemskann	Etter avtale med kunde er feilkode/r slettet, feilsøking må påregnes dersom feilkode dukker opp igjen	
60.7	Tilleggsvarmer / parkeringsvarmer	Ikke funksjonsprøvd	

Servicehistorikk

Dato	Km.stand
02.02.2022	456313
19.03.2024	90723

Testforhold

Maks hastighet ved prøvekjøring	60 km/t
Utetemperatur ved prøvekjøring	10 °C
Føreforhold ved prøvekjøring	Tørt
Bilen ble prøvekjørt:	Driftsvarm motor
Er bilen skitten eller nediset:	Nei
Frist for neste EU kontroll	14.07.2024



4525618

Prøvekjøring

- 1 - Kjøreegenskaper ✓
- 2 - Unormal lyd ✓

Generell informasjon

- 3 - Nøkler / Utstyr ✓
- 4 - Service/ Dokum. ✓

Bremser

- 5 - Bremsbelegg **R**
- 6 - Bremseskiver **O**
- 8 - Parkeringsbrems ✓
- 9 - Bremsvirkning ✓
- 10 - Bremsvæsknivå ✓
- 12 - Bremsørør ✓
- 13 - Bremseslanger ✓
- 14 - Bremskraftforsterker ✓
- 15 - Brems pedal ✓

Lys og signaler

- 17 - Lys ✓

Lys og signaler

- 19 - Refleks ✓
- 20 - Lyd / lyssignaler ✓
- 21 - Varsellamper ✓
- 22 - Varsellamper utvidet ✓

e-Diagnose

- 23 - Full systemskann **R**

Motor

- 26 - Avgassanalyse (Diesel) ✓
- 27 - Motor virkemåte ✓
- 28 - Utvendig tilstand motor **R**
- 29 - Oljenivå motor ✓
- 30 - Kjølevæske ✓
- 31 - Kjølevifte ✓
- 32 - Kjølesystem ✓
- 33 - Eksosanlegg ✓
- 35 - Motorfester ✓
- 36 - Drivstofftank, rør, slange ✓
- 37 - Registerreim ✓

Drivverk

- 38 - Clutch ✓
- 39 - Girkasse (manuell) **R**
- 41 - Differensial ✓
- 42 - Drivaksler ✓

Elektriske anlegg

- 44 - Instrument belysning ✓
- 45 - Instrumenter ✓
- 47 - Elektrisk vindusheis ✓
- 48 - Oppvarmet bakrute ✓
- 49 - Kupevifte ✓
- 50 - Varmeapparat / klimaanlegg (AC) ✓
- 51 - Vindusvisker, spyler (foran/bak) ✓
- 53 - Sentrallås ✓
- 54 - Setevarmer ✓
- 55 - Ladespenning generator ✓
- 56 - Drivrem generator ✓
- 57 - Batteri ytre tilstand ✓
- 58 - Tilstand 12 volt batteri ✓
- 59 - Tilhengerkontakt ✓
- 60 - Tilleggsvarmer / parkeringsvarmer **O**

Hjul, dekk, felg

- 65 - Dekk **R**
- 66 - Felg ✓
- 67 - Ekstra hjulsett ✓
- 68 - Hjullager ✓
- 69 - Reservehjul / dekkreparasjonssett ✓

Styring

- 71 - Ratt, rattaksel, ledd ✓
- 72 - Styresnekke, tannstang ✓
- 73 - Styrestag/ledd ✓
- 74 - Styreservo ✓

Hjuloppheng

- 75 - Støtdempere ✓
- 76 - Stabilisator ✓
- 77 - Fjærer / fjærbein ✓
- 78 - Opphengs- / bærearmer foraksel ✓
- 79 - Opphengs- / bærearmer bakaksel ✓
- 80 - Travers ✓



4525618

Karosseri

- | | |
|--------------------------------|---|
| 81 - Frontrute | ✓ |
| 82 - Siderute/bakrute | ✓ |
| 83 - Dør-/panseråpner | ✓ |
| 84 - Lås | ✓ |
| 86 - Lakk / karosseri utvendig | R |
| 87 - Utvendig speil | ✓ |
| 88 - Underside | ✓ |
| 89 - Understellsnummer | ✓ |
| 90 - Tilhengerfeste | ✓ |

Interiør

- | | |
|-----------------------------|---|
| 91 - Dashbord / midtkonsoll | ✓ |
| 94 - Solskjerm | ✓ |
| 95 - Innvendig speil | ✓ |
| 97 - Døråpning | R |
| 98 - Seter | R |
| 99 - Bilbelte | ✓ |
| 102 - Laste-/bagasjerom | ✓ |
| 103 - Interiør generelt | ✓ |



4525618

Måleverdier

Ref.Id	Punkt	Fråse	Måleverdi
3.1	Nøkler / Utstyr	Antall nøkler:	2 stk
6.1	Bremsekiver	Min. bremseskivetykkelse før utskifting foran:	26,00 mm
6.2		Bremsekivetykkelse VF	26,00 mm
6.3		Bremsekivetykkelse HF	26,00 mm
6.4		Min. bremseskivetykkelse før utskifting bak:	20,00 mm
6.5		Bremsekivetykkelse VB	21,30 mm
6.6		Bremsekivetykkelse HB	21,30 mm
9.1	Bremsevirkning	Bremsevirkning, VF	220,00
9.2		Bremsevirkning, HF	210,00
9.3		Bremsevirkning, VB	180,00
9.4		Bremsevirkning, HB	190,00
26.1	Avgassanalyse (Diesel)		Euro 5 eller høyere uten feilkoder
30.1	Kjølevæske	Kjølevæskens frysepunkt, frostsikker ned til minus:	50 °C
37.1	Registerreim	Bilfabrikanten anbefaler under normale forhold skifte ved km:	150000
37.2		eller ved, måneder:	120
50.1	Varmeapparat / klimaanlegg (AC)	Temperatur på luft inn i klimaanlegg	18 °C
50.2		Temperatur på luft ut av klimaanlegg	8 °C
55.1	Ladespenning generator	Ladespenning med last (V)	14,20 volt
55.2		Ladespenning uten last (V)	14,20 volt
58.1	Tilstand 12 volt batteri	Referanseverdi norm:	EN
58.2		Referanseverdi kaldstart-kapasitet:	760 ampere
58.3		Målt kaldstart-kapasitet:	628 ampere
65.1	Dekk	Mønsterdybde VF	4,00 mm
65.2		Mønsterdybde HF	2,50 mm
65.3		Mønsterdybde VB	2,00 mm
65.4		Mønsterdybde HB	4,00 mm
65.5		Bilen er utrustet med:	Piggfrie vinterdekk
66.1	Felg	Felg montert på bilen:	Lettmetallfelg
67.1	Ekstra hjulsett	Mønsterdybde	6,00 mm
67.2		Mønsterdybde	6,00 mm
67.3		Mønsterdybde	5,50 mm
67.4		Mønsterdybde	5,50 mm
67.5		Ekstra hjulsett er utrustet med:	Sommerdekk
67.6		Felg på ekstra hjulsett:	Stålfelg



4525618

Bilder og vedlegg



1. Generelt



2. Generelt



3. Generelt



4. Generelt



5. Generelt



6. Generelt



7. Generelt



8. Generelt



9. Generelt



10. Generelt



11. Generelt



12. Generelt



4525618



13. Generelt



14. Generelt

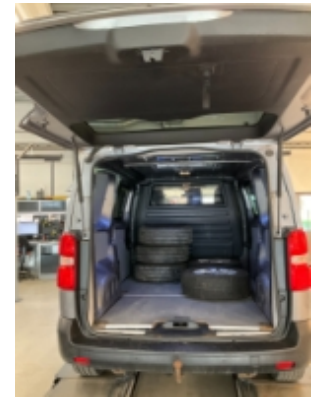

15. Generelt



16. Generelt



17. Generelt



18. Generelt



19. Generelt



20. Generelt



21. Generelt

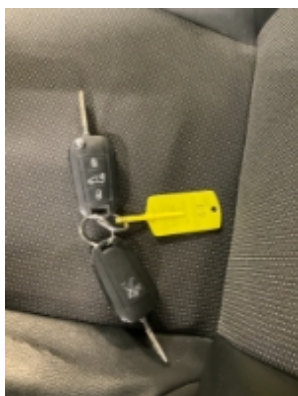

22. Generelt



23. Generelt

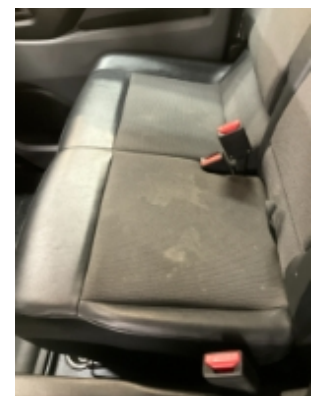

24. Generelt



4525618



25. Generelt



26. Generelt

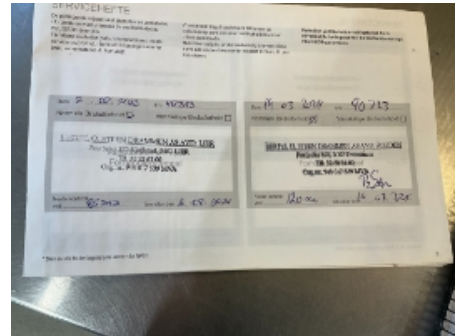

27. Generelt



28. Generelt



29. Generelt



30. Generelt



31. Generelt



32. Generelt



33. Generelt



34. Generelt



4525618

Leveransebetingelser

1. Testrapporten

Testrapporten inneholder identifikasjon av kjøretøy og kunde samt beskrivelse av testens omfang med måleresultater der det foreligger.

2. Bedømming-vurderingsdefinisjon

Forklaring til bokstavkodene som benyttes ved PDF rapport:

V = Normalt. Tilstand vurdert «normal» iht. kjøretøyets alder og kjørelengde

R = Reparasjon. Anbefaler utbedring iht. kontrollpunkt

O = Opplysning. Informasjon iht. kontrollpunkt og/eller kjøretøy

S = Skiftet. Kontrollpunkt inkl. komponentskifte

J = Justert. Kontrollpunkt inkl. justering

I = Ikkeutført. Kontrollpunkt ikke vurdert

3. Gjennomføring av test.

Test utføres på et NAF Senter hvis ikke annet er beskrevet.

4. Eiendomsrett

Testens resultat tilhører NAFs kunde. Kundens navn er registrert på side 1 i testrapporten, og eventuelle henvendelser i forbindelse med testen må utføres av registrert kunde. Testresultatene leveres ikke ut til andre uten samtykke fra NAFs kunde.

5. Demontering

NAF demonterer ikke for kontroll/vurdering, og kan dermed ikke påpeke feil som kun avdekkes ved demontering. Dersom NAF oppdager avvik der det trengs demontering for kontroll/vurdering, vil dette anmerkes i testrapporten.

6. Prøvekjøring, periodiske feil og fremtidige problemer

NAF anmerker kun feil og avvik som oppdages på testtidspunktet. Periodiske feil/avvik kan forekomme uten at dette avdekkes pga. manglende symptom(fremtredelse) ved testtidspunktet. Det er ikke mulig å forutse fremtidige problemer, feil eller avvik.

NAF prøvekjører bilen kun i begrenset grad.

7. Avlesing av elektronisk lagrede feilkoder via kjøretøyets OBD kontakt

NAF leser feilkoder på de elektroniske styresystemene som bilprodusenten har gitt tilgang til. Tilgang kan variere mellom ulike bilmerker og modeller og systemene leses med det testutstyret som benyttes av NAF. Det skilles ikke mellom permanente og periodiske feilkoder. NAF kan ikke påvise avvik i bilens oppgitte kilometerstand ved hjelp av diagnose.

8. NAFs ansvar

NAF har vurdert alle kontrollpunkter i den aktuelle testrapporten i henhold til NAFs definisjoner og retningslinjer. Kontrollpunkter som ikke omtales i rapporten er ikke inkludert eller vurdert.

Feil/avvik som avdekkes i etterkant av testen, kan ikke lastes NAF uten at det dokumenteres at følgende kumulative vilkår foreligger:

- feil/avvik må anses å ha foreligget ved testtidspunktet
- feil/avvik kan avdekkes etter gjeldende definisjoner og retningslinjer (innhold) av kontrollpunkt ved testtidspunktet
- feil/avvik kan avdekkes ved benyttet testutstyr i NAF ved testtidspunktet
- feil/avvik kan avdekkes ved gjeldende testforutsetninger ved testtidspunktet
- feil/avvik medfører konsekvenstap
- NAF har opptrådt uaktsomt ved testtidspunktet

9. Klageadgang næringsmarked

Testens resultat tilhører NAFs kunde. Kundens navn er registrert på side 1 i testrapporten. Ved eventuelle uoverensstemmelser i forbindelse med levert dokumentasjon, skal kunde ta dette opp med NAF. NAF er forretningsmessig leverandør til kunde og forholder seg kun til denne avtalepart.

Alle reklamasjoner må være NAF i hende skriftlig senest 10 dager etter at testen er utført.

10. Reklamasjonsansvaret til NAF

Ved uoverensstemmelse mellom tekst og bilder i testrapport og ett av disse viser riktig tilstand, er feilen ikke reklamasjonsgrunn.

NAF AS er ikke ansvarlig for feil i opplysninger som er hentet elektronisk fra 3.-part.

NAF AS kan kreve at bilen stilles til disposisjon for kontroll.

Ved reklamasjon kan NAF AS forlange å få mulighet til å reparere på eget verksted.

Hvis kjøper starter reparasjon på annet verksted uten skriftlig godkjenning fra NAF AS bortfaller retten til å kreve utgiften refundert av NAF AS.

Ved reparasjon på kjøpers verksted beregnes priser etter NAF AS sine innkjøpspriser (Meca eller tilsvarende) og selvkost på timepris. Benyttes DBS-systemet som grunnlag for delepriser benyttes importørpriser uten fraktpåslag.

Arbeidstidsettes iht. Haynes Pro med faktor 1

Diagnoserapport vedlegges der kunden har bestilt dette. Diagnoserapporten betraktes som en del av testrapporten.

Reklamasjonskravets størrelse er under alle omstendigheter oppad begrenset til prisen på testen, med mindre noe annet er særskilt avtalt.

NAF AS anbefaler at budgivere selv inspiserer objektet.

NAF SEM
Døvleveien 23
3170 SEM
Telefon:
Fax:
E-mail:
Website:



2. mai 2024

Køretøj: Peugeot Expert-IV 2.0 16V Blue-HDi 150 FAP Kasten
Motorkode: AHX (DW10FD)
Produktionsår: 16-
Kilometerstand: 90809 (skrevet af kontrolløren)
Registrering Nr: KJ48847
VIN: VF3VFAHXKKZ067514 (udlæst fra styreenhed)
Testet: 2. mai 2024 08:04:21

Fejlkode

OBD	OBD	0 Fejl
Motor	Delphi DCM 6.2	2 Fejl
Fejlkode: P00BA-21 Brændstof, lavtrykssystem Tryk for højt.		
Fejlkode: U2FFF-00 Ingen fejlkode Fejlkode uden betydning		
Motor	Ekstern additivstyreenhed	0 Fejl
ABS	ABS/ESP	0 Fejl
Airbag	Airbag	0 Fejl
Klimaanlæg	Klimaanlæg	0 Fejl
Klimaanlæg	Klimatiseringsautomatik bag	ikke tilgængelig
Klimaanlæg	Tilskudsvarmer	0 Fejl
Klimaanlæg	Betjeningspanel klimaanlæg bag	ikke tilgængelig
Komfort	Central styreenhed BSI	5 Fejl
Fejlkode: U1F39 Regn-/lyssensor Fejl i kommunikation.		

Fejlkode: B1715
Dørlås-berøringskontakt FH
Tilstand ikke plausibel.

Fejlkode: B1716
Dørlås-berøringskontakt FV
Tilstand ikke plausibel.

Fejlkode: B1811
Additivpumpe
Funktion ukorrekt.

Fejlkode: B1825
Olieniveauekontrol
Funktion ukorrekt.

Komfort	Motorskifteenhed BSM	ikke tilgængelig
Komfort	Anhængerstyreenhed (BSG)	0 Fejl
Komfort	Karosseriombbygning (BSG)	0 Fejl
Komfort	Kombiinstrument	0 Fejl
Komfort	Multifunktions-touchscreen	0 Fejl
Komfort	Parkeringsensor	0 Fejl
Komfort	Ratkontaktmodul	0 Fejl
Komfort	Ratbetjeningsknap	0 Fejl
Komfort	Multiplex-betjeningsenhed	0 Fejl
Komfort	Regn-/lyssensor CAN	0 Fejl
Komfort	Servicemodul (automatisk nødopkald)	ikke tilgængelig
Komfort	Spændingsbevaring	ikke tilgængelig
Komfort	Køretøjsafstandsassistent	ikke tilgængelig
Komfort	Multifunktionskamera	ikke tilgængelig
Komfort	Head-up-display	ikke tilgængelig
Komfort	Elektron. tændingslås AVE	ikke tilgængelig
Gearkasse	automatgear	ikke tilgængelig
Gearkasse	Betjening automatgearkasse	ikke tilgængelig
Tyverisikring	Tyverialarm	ikke tilgængelig
Tyverisikring	alarmhorn	ikke tilgængelig

**Styretøj
Audio/Video**

Audio/Video

Fejlkode: B1503
Audioudgang, bagest venstre
Funktion ukorrekt.

Fejlkode: B1504
Audioudgang, bagest højre
Funktion ukorrekt.

Fejlkode: B153D
Digitalradio-antenne
Funktion ukorrekt.

**Elektr. servostyring
Bilradio**

Navigationssystem

**0 Fejl
ikke tilgængelig**

3 Fejl