



4497351

NAF Bruktbiltest

Testdato
22.04.2024



Kunde

Navn	Auksjonen.no As	Kontaktperson	
Medlemsnummer	94448735	Navn	Auksjonen.no As
Adresse	Døvleveien 23	Telefon	33 30 05 40
Postnummer og -sted	3170 SEM	E-post	
Telefon	33 30 05 40		
Ekstern referanse	393644		



Kjøretøy

Bilmerke	Tesla	Motorstørrelse	cm ³
Modell	MODEL S	Motoreffekt	69 kW
Type	002	Aksler i drift	1
Registreringsnr.	EL36575	Drivstofftype	Elektrisk
Understellsnr.	5YJSA3H11EFP31291	Kjøretøygruppe	101
Km.stand.	206966	Bruktimportert	Nei
Farge	Svart	Registreringsår	2014
		Registrert første gang	26.03.2014



Informasjon

NAF Bruktbiltest (BBT) er en uavhengig vurdering av kjøretøyets tekniske tilstand iht. definerte kontrollpunkter. De aktuelle kontrollpunktene fremkommer i testen og vurderes / bedømmes etter NAF sine definisjoner og retningslinjer som også hensyntar bilens alder og km-stand.

NAF anmerker kun feil, mangler og avvik som avdekkes på testtidspunktet. Forutsetninger for utført test er angitt på side 2 i denne rapporten. NAF demonterer ikke for kontroll. Det kan være indikasjon knyttet til tekniske forhold som krever ytterligere utredning for å kunne fastslå omfang. Det kan også være periodiske feil som ikke kan avdekkes på testtidspunktet. Se utfyllende leveransebeskrivelse side 6.

NAF Bruktbiltest er utført på oppdrag av bilforhandler. Alle henvendelser til testen og øvrige forhold til bilens tekniske tilstand må avklares mellom kjøper av bilen og bilforhandler testen er utstedt til.



4497351

Testresultater

Ref.Id	Repareres	Resultat	Beskrivelse
2.6	Unormal lyd	Ulyd fra hjuloppheng foran	
4.8	Service/ Dokum.	Frist for EU kontroll er overskredet	
4.9		* takluke må smøres opp/ta en service	
5.3	Bremsebelegg	Slitt bremsebelegg	Høyre bak, Venstre bak
6.10	Bremseskiver	Rust på bremseskive:	Venstre bak, Høyre bak, Venstre foran, Høyre foran
17.11	Lys	Skadet lykteglass:	Venstre tåkelys
17.12		Kraketert lykteglass	Høyre baklys, Venstre baklys
21.17	Varsellamper	* varsler feil på: Parkeringshjelp utilgjengelig og Batterinivå redusert - feilsøk for nærmere kontroll	
22.2	Varsellamper utvidet	Varsellampe for TPMS (Dekktrykk) lyser	
32.6	Kjølesystem	Lavt kjølevæskeniå	
47.1	Elektrisk vindusheis	Vindusheis virker ikke.	Venstre bakdør
50.6	Varmeapparat / klimaanlegg (AC)	Ingen kjøling (kan være på grunn av lav utetemperatur)	
58.6	Tilstand 12 volt batteri	Bør skifte batteri!	
58.8		* 12 V batteri kortsluttet - skift	
62.2	Ladekabel elbil/hybrid	Ladekabel mangler	
63.1	Kabler for fremdriftssystem elbil/hybrid	* Bilen stopper og lade på 33%, feil på Høyvoltsbatterier/batterisystemet - feilsøk for nærmere kontroll	
66.8	Felg	Vesentlig ripe / hakk inn til grunnmaterialet:	Venstre foran, Høyre foran, Høyre bak
67.17	Ekstra hjulsett	Ekstra hjulsett mangler	
72.8	Styresnekke, tannstang	* Dødgang/slakk i tannstang/styresnekke - feilsøk for nærmere kontroll	
81.5	Frontrute	Vannlekkasje ved frontrute	
81.8		* Vannlekkasje inn i bilen, fra en dårlig byttet frontrute, demon-/montere dashbord/frunk pga skade på ledningnett til bilen - feilsøk for nærmere kontroll	
82.6	Siderute/bakrute	Lett synlig ripe/slitasje:	Venstre fordør, Høyre bakdør
82.12		* Venstre og høyre bake side vinduslist - løs/skadet	
83.14	Dør-/panseråpner	Feil med utvendig åpner:	Venstre foran
83.15		* Elektrisk bakluke, funksjonsfeil - kan ikke lukke bakluke med bryteren.	
85.7	Takluke/Panoramatak	Vannlekkasje fra takluke/panoramatak	



4497351

Ref.Id	Repareres	Resultat	Beskrivelse
85.8		Pynte- eller tetningslist løs, skadet eller mangler	
88.1	Underside	Skadet/løs innerskjerm:	Høyre foran
96.2	Dørtrekk	Løst dørtrekk	Høyre fordør
98.3	Seter	Hull/rift gjennom setetrekk:	Høyre bak, Venstre bak
101.3	Bagasjeromstildekning	Mangler:	Hattehulle
102.6	Laste-/bagasjerom	* Demontert plastdeksler i Frunken.	
103.2	Interiør generelt	Rens utover normal vask og klargjøring	
103.4		* Venstre og høyre trekk på innvendig B-stolpe - rift/riper/slitasje	
104.2	Varseltrekant	Mangler.	

Ref.Id	Opplysning	Resultat	Beskrivelse
4.12	Service/ Dokum.	Bilen har digital servicebok, denne er ikke kontrollert av NAF	
12.7	Bremserør	Rust på bremsør, bør rengjøres og rustbeskyttes	Høyre bak, Venstre bak
17.29	Lys	Krakerert lykteglass	Venstre baklys, Høyre baklys
58.9	Tilstand 12 volt batteri	Svekket batteri, kan gi kaldstartproblemer	
60.7	Tilleggsvarmer / parkeringsvarmer	Ikke funksjonsprøvd	
65.22	Dekk	Noe skjevslitt dekk	Høyre bak, Venstre bak
66.10	Felg	Ripe/slitasje på felg	Venstre bak
81.9	Frontrute	Noe steinsprut	
81.12		* Frontrute - krakerert	
86.16	Lakk / karosseri utvendig	Lakkriper:	Høyre fordør, Venstre fordør, Støtfanger bak, Høyre bakskjerm, Venstre bakskjerm, Høyre bakdør, Tak, Bakluke, Høyre forskjerm, Venstre forskjerm
86.17		Diverse småbulker/lakkriper	
86.18		Småbulker:	Venstre fordør
86.20		Steinsprut:	Hele karosseriet
86.30		Bilen har noe penselflekking av steinsprut/riper i lakk	
86.34		* Lakksår/Lakkskader/manglende del(er): Venstre bakdør, Venstre bakskjerm, Tak, Grill, Støtfanger foran og bak.	
93.5	Taktrekk	Skittent taktrekk	
97.5	Døråpning	Sår eller skade:	Høyre bakdør
97.6		Skadet deksel:	Høyre fordør



4497351

Ikke utførte

Punkt	Årsak
Batteri ytre tilstand	Skader/avvik som forhindrer vurdering
Bremsevirkning	Skader/avvik som forhindrer vurdering
Full systemskann	Skader/avvik som forhindrer vurdering

Servicehistorikk

Elektronisk servicedokumentasjon er ikke sjekket av NAF på grunn av manglende tilgang.

Testforhold

Maks hastighet ved prøvekjøring	5 km/t
Utetemperatur ved prøvekjøring	3 °C
Føreforhold ved prøvekjøring	Tørt
Er bilen skitten eller nediset:	Nei
Frist for neste EU kontroll	23.03.2024
Ikke prøvekjørt pga:	Alvorlig feil

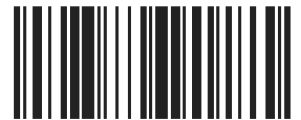

4497351

Prøvekjøring

2 - Unormal lyd

R**Generell informasjon**

3 - Nøkler / Utstyr

✓

4 - Service/ Dokum.

R**Bremser**

5 - Bremsbelegg

R

6 - Bremseskiver

R

8 - Parkeringsbrems

✓

9 - Bremsevirkning

|

10 - Bremsevæsknivå

✓

12 - Bremsørør

O

13 - Bremseslanger

✓

14 - Bremskraftforsterker

✓

15 - Bremsedal

✓

16 - Lasteavhengig reduksjonsventil

✓

Lys og signaler

17 - Lys

R

19 - Refleks

✓

20 - Lyd / lyssignaler

✓

21 - Varsellamper

R

22 - Varsellamper utvidet

R**e-Diagnose**

23 - Full systemskann

|

Motor

30 - Kjølevæske

✓

32 - Kjølesystem

R**Drivverk**

42 - Drivakslar

✓

Elektriske anlegg

44 - Instrument belysning

✓

45 - Instrumenter

✓

46 - Radio / Multimedia

✓

47 - Elektrisk vindusheis

R

48 - Oppvarmet bakrute

✓

49 - Kupevifte

✓

50 - Varmeapparat / klimaanlegg (AC)

R

51 - Vindusvisker, spyler (foran/bak)

✓

53 - Sentrallås

✓

54 - Setevarmer

✓

57 - Batteri ytre tilstand

|

58 - Tilstand 12 volt batteri

R

60 - Tilleggsvarmer / parkeringsvarmer

O

61 - Ladekontakt elbil/hybrid

✓

62 - Ladekabel elbil/hybrid

R

63 - Kabler for fremdriftssystem elbil/hybrid

R

64 - Utv. tilstand fremdriftsbatteri elbil/hybrid

✓

Hjul, dekk, felg

65 - Dekk

O

66 - Felg

R

67 - Ekstra hjulsett

R

68 - Hjullager

✓

70 - Hjulcapsler/navkopper

✓

Styring

71 - Ratt, rattaksel, ledd

✓

72 - Styresnekke, tannstang

R

73 - Styrestag/ledd

✓

74 - Styreservo

✓

Hjuloppheng

75 - Støtdempere

✓

76 - Stabilisator

✓

77 - Fjærer / fjærbein

✓

78 - Opphengs- / bærearmer foraksel

✓

79 - Opphengs- / bærearmer bakaksel

✓

80 - Travers

✓



4497351

Karosseri

81 - Frontrute	R
82 - Siderute/bakrute	R
83 - Dør-/panseråpner	R
84 - Lås	✓
85 - Takluke/Panoramatak	R
86 - Lakk / karosseri utvendig	O
87 - Utvendig speil	✓
88 - Underside	R
89 - Understellsnummer	✓

Interiør

91 - Dashbord / midtkonsoll	✓
92 - Luftdyse kupé	✓
93 - Taktrekk	O
94 - Solskjerm	✓
95 - Innvendig speil	✓
96 - Dørtrekk	R
97 - Døråpning	O
98 - Seter	R
99 - Bilbelte	✓
100 - Gulvmatter/-teppe	✓
101 - Bagasjeromstildekning	R
102 - Laste-/bagasjerom	R
103 - Interiør generelt	R
104 - Varseltrekant	R



4497351

Måleverdier

Ref.Id	Punkt	Fråse	Måleverdi
3.1	Nøkler / Utstyr	Antall nøkler:	2 stk
6.1	Bremseskiver		Målepunkt ikke aktuelt på gjeldende kjøretøy
9.1	Bremsevirkning		Skader/avvik som forhindrer vurdering
30.1	Kjølevæske	Kjølevæskens frysepunkt, frostsikker ned til minus:	45 °C
50.1	Varmeapparat / klimaanlegg (AC)		Ikke målt pga. for lav utetemperatur
58.1	Tilstand 12 volt batteri		Ikke målt grunnet manglende tilgjengelighet
62.1	Ladekabel elbil/hybrid	Antall ladekabler i bilen:	0 stk
65.1	Dekk	Mønsterdybde VF	5,20 mm
65.2		Mønsterdybde HF	5,20 mm
65.3		Mønsterdybde VB	4,90 mm
65.4		Mønsterdybde HB	4,20 mm
65.5		Bilen er utrustet med:	Piggfrie vinterdekk
66.1	Felg	Felg montert på bilen:	Lettmetallfelg
67.1	Ekstra hjulsett		Ikke målt grunnet manglende tilgjengelighet



4497351

Bilder og vedlegg



1. Generelt



2. Generelt



3. Generelt



4. Generelt



5. Generelt



6. Generelt



7. Generelt

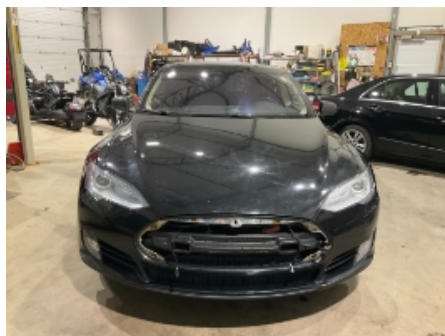

8. Generelt



9. Generelt



10. Generelt



11. Generelt



12. Generelt



4497351



13. Generelt



14. Generelt



15. Generelt



16. Generelt



17. Generelt



18. Generelt



19. Generelt



20. Generelt



21. Generelt



22. Generelt



23. Generelt



24. Generelt



4497351



25. Generelt



26. Generelt

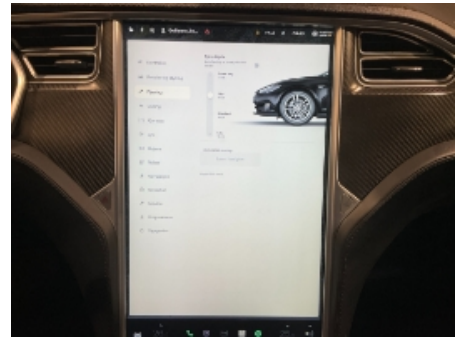

27. Generelt

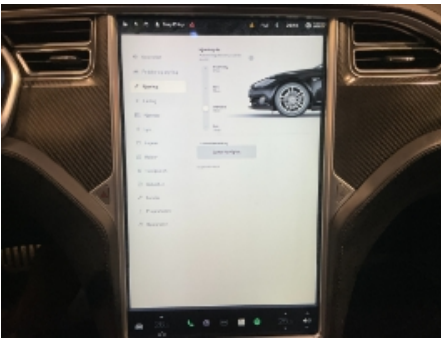

28. Generelt



4497351

Leveransebetingelser

1. Testrapporten

Testrapporten inneholder identifikasjon av kjøretøy og kunde samt beskrivelse av testens omfang med måleresultater der det foreligger.

2. Bedømming-vurderingsdefinisjon

Forklaring til bokstavkodene som benyttes ved PDF rapport:

V = Normalt. Tilstand vurdert «normal» iht. kjøretøyets alder og kjørelengde

R = Reparasjon. Anbefaler utbedring iht. kontrollpunkt

O = Opplysning. Informasjon iht. kontrollpunkt og/eller kjøretøy

S = Skiftet. Kontrollpunkt inkl. komponentskifte

J = Justert. Kontrollpunkt inkl. justering

I = Ikkeutført. Kontrollpunkt ikke vurdert

3. Gjennomføring av test.

Test utføres på et NAF Senter hvis ikke annet er beskrevet.

4. Eiendomsrett

Testens resultat tilhører NAFs kunde. Kundens navn er registrert på side 1 i testrapporten, og eventuelle henvendelser i forbindelse med testen må utføres av registrert kunde. Testresultatene leveres ikke ut til andre uten samtykke fra NAFs kunde.

5. Demontering

NAF demonterer ikke for kontroll/vurdering, og kan dermed ikke påpeke feil som kun avdekkes ved demontering. Dersom NAF oppdager avvik der det trengs demontering for kontroll/vurdering, vil dette anmerkes i testrapporten.

6. Prøvekjøring, periodiske feil og fremtidige problemer

NAF anmerker kun feil og avvik som oppdages på testtidspunktet. Periodiske feil/avvik kan forekomme uten at dette avdekkes pga. manglende symptom(fremtredelse) ved testtidspunktet. Det er ikke mulig å forutse fremtidige problemer, feil eller avvik.

NAF prøvekjører bilen kun i begrenset grad.

7. Avlesing av elektronisk lagrede feilkoder via kjøretøyets OBD kontakt

NAF leser feilkoder på de elektroniske styresystemene som bilprodusenten har gitt tilgang til. Tilgang kan variere mellom ulike bilmerker og modeller og systemene leses med det testutstyret som benyttes av NAF. Det skilles ikke mellom permanente og periodiske feilkoder. NAF kan ikke påvise avvik i bilens oppgitte kilometerstand ved hjelp av diagnose.

8. NAFs ansvar

NAF har vurdert alle kontrollpunkter i den aktuelle testrapporten i henhold til NAFs definisjoner og retningslinjer. Kontrollpunkter som ikke omtales i rapporten er ikke inkludert eller vurdert.

Feil/avvik som avdekkes i etterkant av testen, kan ikke lastes NAF uten at det dokumenteres at følgende kumulative vilkår foreligger:

- feil/avvik må anses å ha foreligget ved testtidspunktet
- feil/avvik kan avdekkes etter gjeldende definisjoner og retningslinjer (innhold) av kontrollpunkt ved testtidspunktet
- feil/avvik kan avdekkes ved benyttet testutstyr i NAF ved testtidspunktet
- feil/avvik kan avdekkes ved gjeldende testforutsetninger ved testtidspunktet
- feil/avvik medfører konsekvenstap
- NAF har opptrådt uaktsomt ved testtidspunktet

9. Klageadgang næringsmarked

Testens resultat tilhører NAFs kunde. Kundens navn er registrert på side 1 i testrapporten. Ved eventuelle uoverensstemmelser i forbindelse med levert dokumentasjon, skal kunde ta dette opp med NAF. NAF er forretningsmessig leverandør til kunde og forholder seg kun til denne avtalepart.

Alle reklamasjoner må være NAF i hende skriftlig senest 10 dager etter at testen er utført.

10. Reklamasjonsansvaret til NAF

Ved uoverensstemmelse mellom tekst og bilder i testrapport og ett av disse viser riktig tilstand, er feilen ikke reklamasjonsgrunn.

NAF AS er ikke ansvarlig for feil i opplysninger som er hentet elektronisk fra 3.-part.

NAF AS kan kreve at bilen stilles til disposisjon for kontroll.

Ved reklamasjon kan NAF AS forlange å få mulighet til å reparere på eget verksted.

Hvis kjøper starter reparasjon på annet verksted uten skriftlig godkjenning fra NAF AS bortfaller retten til å kreve utgiften refundert av NAF AS.

Ved reparasjon på kjøpers verksted beregnes priser etter NAF AS sine innkjøpspriser (Meca eller tilsvarende) og selvkost på timepris. Benyttes DBS-systemet som grunnlag for delepriser benyttes importørpriser uten fraktpåslag.

Arbeidstidsettes iht. Haynes Pro med faktor 1

Diagnoserapport vedlegges der kunden har bestilt dette. Diagnoserapporten betraktes som en del av testrapporten.

Reklamasjonskravets størrelse er under alle omstendigheter oppad begrenset til prisen på testen, med mindre noe annet er særskilt avtalt.

NAF AS anbefaler at budgivere selv inspiserer objektet.