



4298207

NAF Bruktbiltest

Testdato
02.02.2024

Kunde

Navn	Auksjonen.no As	Kontaktperson	
Medlemsnummer	94448735	Navn	Auksjonen.no As
Adresse	Døvleveien 23	Telefon	33 30 05 40
Postnummer og -sted	3170 SEM	E-post	
Telefon	33 30 05 40		
Ekstern referanse	373035		



Kjøretøy

Bilmerke	Volkswagen	Motorstørrelse	1197 cm ³
Modell	GOLF SPORTSVAN	Motoreffekt	81 kW
Type	AUV	Aksler i drift	1
Registreringsnr.	SV54304	Drivstofftype	Bensin
Understellsnr.	WVWZZZAUZFW510309	Kjøretøygruppe	101
Km.stand.	67000	Bruktimportert	Nei
Farge	Grå	Registreringsår	2014
		Registrert første gang	21.08.2014



Informasjon

NAF Bruktbiltest (BBT) er en uavhengig vurdering av kjøretøyets tekniske tilstand iht. definerte kontrollpunkter. De aktuelle kontrollpunktene fremkommer i testen og vurderes / bedømmes etter NAF sine definisjoner og retningslinjer som også hensyntar bilens alder og km-stand.

NAF anmerker kun feil, mangler og avvik som avdekkes på testtidspunktet. Forutsetninger for utført test er angitt på side 2 i denne rapporten. NAF demonterer ikke for kontroll. Det kan være indikasjon knyttet til tekniske forhold som krever ytterligere utredning for å kunne fastslå omfang. Det kan også være periodiske feil som ikke kan avdekkes på testtidspunktet. Se utfyllende leveransebeskrivelse side 6.

NAF Bruktbiltest er utført på oppdrag av bilforhandler. Alle henvendelser til testen og øvrige forhold til bilens tekniske tilstand må avklares mellom kjøper av bilen og bilforhandler testen er utstedt til.



4298207

Testresultater

Ref.Id	Repareres	Resultat	Beskrivelse
4.3	Service/ Dokum.	Iht. servicehefte er ikke alle servicer fulgt	Tid mellom servicer er overskredet
4.7		Aktivert serviceindikator	
4.8		Frist for EU kontroll er overskredet	
23.1	Full systemskann	Det finnes feilkoder, se rapport	
50.6	Varmeapparat / klimaanlegg (AC)	Ingen kjøling (kan være på grunn av lav utetemperatur)	
58.5	Tilstand 12 volt batteri	Bør lade batteri	
98.2	Seter	Misfarget/skittent:	Venstre bak, Høyre bak, Midten bak

Ref.Id	Opplysning	Resultat	Beskrivelse
6.16	Bremseskiver	Overflaterust eller mindre enn 25% av overflaten rustet	Begge sider foran
6.17		Overflaterust eller mindre enn 50% av overflaten rustet	Begge sider bak
23.6	Full systemskann	Etter avtale med kunde er feilkode/r slettet, feilsøking må påregnes dersom feilkode dukker opp igjen	
66.10	Felg	Ripe/slitasje på felg	
67.27	Ekstra hjulsett	Ripe/slitasje	
86.17	Lakk / karosseri utvendig	Diverse småbulker/lakkriper	
86.27		Vanskelig å vurdere fordi bilen er:	våt og skitten
98.7	Seter	Ett eller flere seter har varetrekk. Originaltrekk ikke kontrollert.	

Ikke utførte

Punkt	Årsak
Kjøreegenskaper	Bilen er ikke prøvekjørt



4298207

Servicehistorikk

Angitte servicer er de som er oppført i serviceheftet/annen dokumentasjon funnet i bilen. Avvik i forhold til angitte serviceintervaller/retningslinjer i serviceheftet, anmerkes og fremkommer i rapporten.

Testforhold

Frist for neste EU kontroll

15.08.2023

Dato	Km.stand
01.09.2022	60802
24.08.2021	48667
12.08.2020	36634
16.08.2019	27238
24.07.2018	22000
19.07.2017	20000
13.07.2016	14741



4298207

Prøvekjøring

1 - Kjøreegenskaper |

Generell informasjon

3 - Nøkler / Utstyr ✓

4 - Service/ Dokum. R

Bremser

5 - Bremsbelegg ✓

6 - Bremseskiver O

8 - Parkeringsbrems ✓

9 - Bremsvirkning ✓

10 - Bremsvæsknivå ✓

12 - Bremsørør ✓

13 - Bremseslanger ✓

15 - Brems pedal ✓

Lys og signaler

17 - Lys ✓

19 - Refleks ✓

20 - Lyd / lyssignaler ✓

21 - Varsellamper ✓

e-Diagnose

23 - Full systemskann R

Motor

25 - Avgassanalyse (Bensin) ✓

27 - Motor virkemåte ✓

28 - Utvendig tilstand motor ✓

29 - Oljenivå motor ✓

30 - Kjølevæske ✓

32 - Kjølesystem ✓

33 - Eksosanlegg ✓

35 - Motorfester ✓

36 - Drivstofftank, rør, slange ✓

37 - Registerreim ✓

Drivverk

40 - Girkasse (automatisk) ✓

42 - Drivaksler ✓

Elektriske anlegg

44 - Instrument belysning ✓

45 - Instrumenter ✓

47 - Elektrisk vindusheis ✓

48 - Oppvarmet bakrute ✓

49 - Kupevifte ✓

50 - Varmeapparat / klimaanlegg (AC) R

51 - Vindusvisker, spyler (foran/bak) ✓

53 - Sentrallås ✓

54 - Setevarmer ✓

55 - Ladespenning generator ✓

56 - Drivrem generator ✓

57 - Batteri ytre tilstand ✓

58 - Tilstand 12 volt batteri R

59 - Tilhengerkontakt ✓

Hjul, dekk, felg

65 - Dekk ✓

66 - Felg O

67 - Ekstra hjulsett O

68 - Hjullager ✓

Styring

71 - Ratt, rattaksel, ledd ✓

72 - Styresnekke, tannstang ✓

73 - Styrestag/ledd ✓

74 - Styreservo ✓

Hjuløppheng

75 - Støtdempere ✓

76 - Stabilisator ✓

77 - Fjærer / fjærbein ✓

78 - Opphengs- / bærearmer foraksel ✓

79 - Opphengs- / bærearmer bakaksel ✓

80 - Travers ✓



4298207

Karosseri

- | | |
|--------------------------------|---|
| 81 - Frontrute | ✓ |
| 82 - Siderute/bakrute | ✓ |
| 83 - Dør-/panseråpner | ✓ |
| 84 - Lås | ✓ |
| 86 - Lakk / karosseri utvendig | 0 |
| 87 - Utvendig speil | ✓ |
| 88 - Underside | ✓ |
| 89 - Understellsnummer | ✓ |
| 90 - Tilhengerfeste | ✓ |

Interiør

- | | |
|-----------------------------|---|
| 91 - Dashbord / midtkonsoll | ✓ |
| 93 - Taktrekk | ✓ |
| 96 - Dørtrekk | ✓ |
| 97 - Døråpning | ✓ |
| 98 - Seter | R |
| 99 - Bilbelte | ✓ |
| 100 - Gulvmatter/-teppe | ✓ |
| 101 - Bagasjeromstildekning | ✓ |
| 102 - Laste-/bagasjerom | ✓ |
| 103 - Interiør generelt | ✓ |



4298207

Måleverdier

Ref.Id	Punkt	Fråse	Måleverdi
3.1	Nøkler / Utstyr	Antall nøkler:	2 stk
6.1	Bremseskiver		Kontrollert visuelt
9.1	Bremsevirkning	Bremsevirkning, VF	200,00
9.2		Bremsevirkning, HF	200,00
9.3		Bremsevirkning, VB	200,00
9.4		Bremsevirkning, HB	200,00
25.1	Avgassanalyse (Bensin)		Euro 5 eller høyere uten feilkoder
30.1	Kjølevæske	Kjølevæskens frysepunkt, frostsikker ned til minus:	-50 °C
37.1	Registerreim		Ikke oppgitt av produsent
50.1	Varmeapparat / klimaanlegg (AC)	Temperatur på luft inn i klimaanlegg	18 °C
50.2		Temperatur på luft ut av klimaanlegg	22 °C
55.1	Ladespenning generator	Ladespenning med last (V)	13,00 volt
55.2		Ladespenning uten last (V)	13,00 volt
58.1	Tilstand 12 volt batteri	Referanseverdi norm:	CCA
58.2		Referanseverdi kaldstart-kapasitet:	680 ampere
58.3		Målt kaldstart-kapasitet:	400 ampere
65.1	Dekk	Mønsterdybde VF	3,00 mm
65.2		Mønsterdybde HF	3,00 mm
65.3		Mønsterdybde VB	3,00 mm
65.4		Mønsterdybde HB	3,00 mm
65.5		Bilen er utrustet med:	Sommerdekk
66.1	Felg	Felg montert på bilen:	Lettmetallfelg
67.1	Ekstra hjulsett	Mønsterdybde	5,00 mm
67.2		Mønsterdybde	5,00 mm
67.3		Mønsterdybde	5,00 mm
67.4		Mønsterdybde	5,00 mm
67.5		Ekstra hjulsett er utrustet med:	Piggfrie vinterdekk
67.6		Felg på ekstra hjulsett:	Lettmetallfelg



4298207

Bilder og vedlegg



1. Generelt

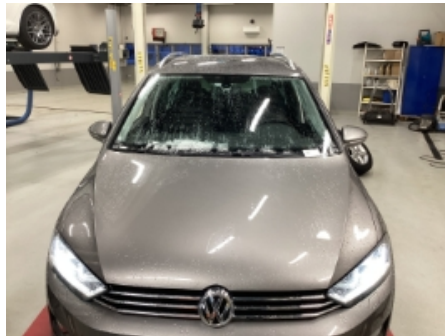

2. Generelt



3. Generelt



4. Generelt



5. Generelt



6. Generelt



7. Generelt



8. Generelt



9. Generelt



10. Generelt



11. Generelt



12. Generelt



4298207



13. Generelt



14. Generelt



15. Generelt



16. Generelt



17. Generelt



18. Generelt



19. Generelt



20. Generelt



21. Generelt



22. Generelt



23. Generelt



24. Generelt



4298207



25. Generelt



26. Generelt



27. Generelt



28. Generelt



29. Generelt



30. Generelt



31. Generelt



32. Generelt



33. Generelt



34. Generelt



35. Generelt



36. Generelt



4298207



37. Generelt



38. Generelt



39. Generelt



40. Generelt



41. Generelt



42. Generelt



43. Generelt



44. Generelt



45. Generelt



46. Generelt



47. Generelt



48. Generelt



4298207



49. Generelt



50. Generelt



51. Generelt

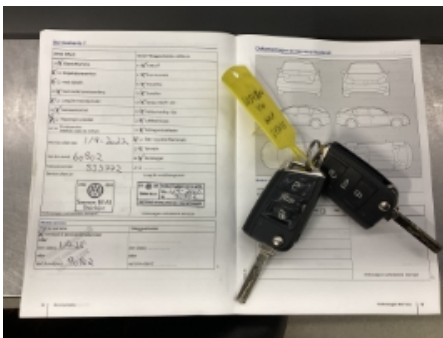

52. Generelt



53. Generelt



54. Generelt



55. Generelt



56. Generelt



4298207

Leveransebetingelser

1. Testrapporten

Testrapporten inneholder identifikasjon av kjøretøy og kunde samt beskrivelse av testens omfang med måleresultater der det foreligger.

2. Bedømming-vurderingsdefinisjon

Forklaring til bokstavkodene som benyttes ved PDF rapport:

V = Normalt. Tilstand vurdert «normal» iht. kjøretøyets alder og kjørelengde

R = Reparasjon. Anbefaler utbedring iht. kontrollpunkt

O = Opplysning. Informasjon iht. kontrollpunkt og/eller kjøretøy

S = Skiftet. Kontrollpunkt inkl. komponentskifte

J = Justert. Kontrollpunkt inkl. justering

I = Ikkeutført. Kontrollpunkt ikke vurdert

3. Gjennomføring av test.

Test utføres på et NAF Senter hvis ikke annet er beskrevet.

4. Eiendomsrett

Testens resultat tilhører NAFs kunde. Kundens navn er registrert på side 1 i testrapporten, og eventuelle henvendelser i forbindelse med testen må utføres av registrert kunde. Testresultatene leveres ikke ut til andre uten samtykke fra NAFs kunde.

5. Demontering

NAF demonterer ikke for kontroll/vurdering, og kan dermed ikke påpeke feil som kun avdekkes ved demontering. Dersom NAF oppdager avvik der det trengs demontering for kontroll/vurdering, vil dette anmerkes i testrapporten.

6. Prøvekjøring, periodiske feil og fremtidige problemer

NAF anmerker kun feil og avvik som oppdages på testtidspunktet. Periodiske feil/avvik kan forekomme uten at dette avdekkes pga. manglende symptom(fremtredelse) ved testtidspunktet. Det er ikke mulig å forutse fremtidige problemer, feil eller avvik.

NAF prøvekjører bilen kun i begrenset grad.

7. Avlesing av elektronisk lagrede feilkoder via kjøretøyets OBD kontakt

NAF leser feilkoder på de elektroniske styresystemene som bilprodusenten har gitt tilgang til. Tilgang kan variere mellom ulike bilmerker og modeller og systemene leses med det testutstyret som benyttes av NAF. Det skilles ikke mellom permanente og periodiske feilkoder. NAF kan ikke påvise avvik i bilens oppgitte kilometerstand ved hjelp av diagnose.

8. NAFs ansvar

NAF har vurdert alle kontrollpunkter i den aktuelle testrapporten i henhold til NAFs definisjoner og retningslinjer. Kontrollpunkter som ikke omtales i rapporten er ikke inkludert eller vurdert.

Feil/avvik som avdekkes i etterkant av testen, kan ikke lastes NAF uten at det dokumenteres at følgende kumulative vilkår foreligger:

- feil/avvik må anses å ha foreligget ved testtidspunktet
- feil/avvik kan avdekkes etter gjeldende definisjoner og retningslinjer (innhold) av kontrollpunkt ved testtidspunktet
- feil/avvik kan avdekkes ved benyttet testutstyr i NAF ved testtidspunktet
- feil/avvik kan avdekkes ved gjeldende testforutsetninger ved testtidspunktet
- feil/avvik medfører konsekvenstap
- NAF har opptrådt uaktsomt ved testtidspunktet

9. Klageadgang næringsmarked

Testens resultat tilhører NAFs kunde. Kundens navn er registrert på side 1 i testrapporten. Ved eventuelle uoverensstemmelser i forbindelse med levert dokumentasjon, skal kunde ta dette opp med NAF. NAF er forretningsmessig leverandør til kunde og forholder seg kun til denne avtalepart.

Alle reklamasjoner må være NAF i hende skriftlig senest 10 dager etter at testen er utført.

10. Reklamasjonsansvaret til NAF

Ved uoverensstemmelse mellom tekst og bilder i testrapport og ett av disse viser riktig tilstand, er feilen ikke reklamasjonsgrunn.

NAF AS er ikke ansvarlig for feil i opplysninger som er hentet elektronisk fra 3.-part.

NAF AS kan kreve at bilen stilles til disposisjon for kontroll.

Ved reklamasjon kan NAF AS forlange å få mulighet til å reparere på eget verksted.

Hvis kjøper starter reparasjon på annet verksted uten skriftlig godkjenning fra NAF AS bortfaller retten til å kreve utgiften refundert av NAF AS.

Ved reparasjon på kjøpers verksted beregnes priser etter NAF AS sine innkjøpspriser (Meca eller tilsvarende) og selvkost på timepris. Benyttes DBS-systemet som grunnlag for delepriser benyttes importørpriser uten fraktpåslag.

Arbeidstidsettes iht. Haynes Pro med faktor 1

Diagnoserapport vedlegges der kunden har bestilt dette. Diagnoserapporten betraktes som en del av testrapporten.

Reklamasjonskravets størrelse er under alle omstendigheter oppad begrenset til prisen på testen, med mindre noe annet er særskilt avtalt.

NAF AS anbefaler at budgivere selv inspiserer objektet.

NAF SEM
Døvleveien 23
3170 SEM
Telefon:
Fax:
E-mail:
Website:



2. feb. 2024

Køretøj: Volkswagen Golf7 1.2i 16V TSI BlueMotion Variant
Motorkode: CYVB
Produktionsår: 13-18
Kilometerstand: 67000 (udlæst fra styreenhed)
Registrering Nr: SV54304
VIN: WWWZZZAUZFW510309 (udlæst fra styreenhed)
Testet: 2. feb. 2024 08:30:12

Fejlkode

OBD	OBD	0 Fejl
Motor	Motorelektronik 1	0
ABS	Bremseelektronik	11 Fejl

Fejlkode: 8252
CAN-bus
Meddelelse ukorrekt.

Fejlkode: 8254
CAN-bus
Meddelelse ukorrekt.

Fejlkode: 8256
CAN-bus
Meddelelse ukorrekt.

Fejlkode: 8258
CAN-bus
Meddelelse ukorrekt.

Fejlkode: 8351
CAN-bus
Meddelelse ukorrekt.

Fejlkode: 16401
Dæktrykadvarsel
Funktion ukorrekt.

Fejlkode: 32865
CAN-bus
Meddelelse ukorrekt.

Fejlkode: 32866
CAN-bus
Meddelelse ukorrekt.

Fejlkode: 32867
CAN-bus
Meddelelse ukorrekt.

Fejlkode: 32872
CAN-bus
Meddelelse ukorrekt.

Fejlkode: 32944
Parkeringsbremse-servomotorer
Funktion ukorrekt.

ABS	Bremsekraftforstærkning	ikke tilgængelig
Airbag	Airbag	0
Klimaanlæg	Varme/klimaanlæg	2 Fejl

Fejlkode: 328199
Potentiometer for højre temperaturreguleringsspjæld
Strømkreds med fejl.

Fejlkode: 590081
Aktivering af klimaanlæggets kompressor
Kortslutning til stel.

Klimaanlæg	Parkerings-/tilskudsvarmer	ikke tilgængelig
Komfort	Gateway-elektronik 1	3 Fejl

Fejlkode: 555541
CAN-bus
Meddelelse ukorrekt.

Fejlkode: 204290
Trådløs nøgle 1
Spænding for lav.

Fejlkode: 204546
Trådløs nøgle 2
Spænding for lav.

Komfort	Kombiinstrument	2 Fejl
----------------	------------------------	---------------

Fejlkode: 16776971
CAN-bus
Meddelelse ukorrekt.

Fejlkode: 16776988
CAN-bus
Meddelelse ukorrekt.

Komfort	Lygtenivellering	0
Komfort	Lysstyring venstre	ikke tilgængelig
Komfort	Lysstyring højre	ikke tilgængelig
Komfort	Lysstyring venstre 2	ikke tilgængelig
Komfort	Lysstyring højre 2	ikke tilgængelig
Komfort	Fjernlysassistent	ikke tilgængelig
Komfort	Parkeringssensor	1 Fejl

Fejlkode: 13637426
CAN-bus
Meddelelse ukorrekt.

Komfort	Radarsensor adaptiv fartpilot	2 Fejl
----------------	--------------------------------------	---------------

Fejlkode: 1058
CAN-bus
Meddelelse ukorrekt.

Fejlkode: 1059
CAN-bus
Meddelelse ukorrekt.

Komfort	Førerdørselektronik	1 Fejl
----------------	----------------------------	---------------

Fejlkode: 458803
CAN-bus
Meddelelse ukorrekt.

Komfort	Passagerdørselektronik	2 Fejl
----------------	-------------------------------	---------------

Fejlkode: 65649
Lampe stemningsbelysning
Afbrydelse i strømkreds .

Fejlkode: 458803
CAN-bus
Meddelelse ukorrekt.

Komfort	Dørelektronik førerside bag	ikke tilgængelig
----------------	------------------------------------	-------------------------

Komfort	Dørelektronik passagerside bag	ikke tilgængelig
----------------	---------------------------------------	-------------------------

Komfort	Sædejustering fører	ikke tilgængelig
----------------	----------------------------	-------------------------

Komfort	Diagnose-interface-bus	2 Fejl
----------------	-------------------------------	---------------

Fejlkode: 131702
CAN-bus-forbindelse til motorstyreenhed
ingen kommunikation

Fejlkode: 66565
Databus
Fejl i systemdiagnose.

Komfort **Nødopkaldssystem/telematiksystem** **ikke tilgængelig**

Komfort **Anhængerfunktion** **1 Fejl**

Fejlkode: 336388
CAN-bus
Funktion ukorrekt.

Komfort **Specialfunktion** **ikke tilgængelig**

Komfort **Vognbaneskiftassistent** **ikke tilgængelig**

Komfort **Vognbaneskiftassistent 2** **ikke tilgængelig**

Komfort **Frontkammersystem** **ikke tilgængelig**

Komfort **Aktuator for karosseristøj** **ikke tilgængelig**

Komfort **Motorlydssimulator** **ikke tilgængelig**

Komfort **Bagklapselektronik** **ikke tilgængelig**

Komfort **Projektionsvisning** **ikke tilgængelig**

Komfort **Skydetag** **ikke tilgængelig**

Komfort **Multifunktionsmodul** **ikke tilgængelig**

Komfort **Specialkøretøjsassistent** **ikke tilgængelig**

Komfort **Batteriregulering ekstralager 1** **ikke tilgængelig**

Gearkasse **Firhjulselectronik** **ikke tilgængelig**

Gearkasse **Gearelektronik** **1 Fejl**

Fejlkode: 10679
CAN-bus-forbindelse til motorstyreenhed
ingen kommunikation

Gearkasse **Differentialespærreelektronik** **ikke tilgængelig**

Tyverisikring **Interface adgangs- og startsystem** **ikke tilgængelig**

Undervogn **Hjuldæmpningselectronik** **ikke tilgængelig**

Styretøj **Servostyring** **5 Fejl**

Fejlkode: 22272
CAN-bus
Hella Gutmann Solutions GmbH

Funktion ukorrekt.

Fejlkode: 22528
CAN-bus
Funktion ukorrekt.

Fejlkode: 23040
CAN-bus
Funktion ukorrekt.

Fejlkode: 22784
CAN-bus
Funktion ukorrekt.

Fejlkode: 19460
CAN-bus
Funktion ukorrekt.

Styretøj

Ratstammemodul

1 Fejl

Fejlkode: 617752
Stilling P gearvælgerkontakt automatgearkasse
Signal/funktion med fejl.

Styretøj

Elektron. Ratstammelåsning

ikke tilgængelig

Audio/Video

Sound-system

ikke tilgængelig

Audio/Video

Tv-tuner

ikke tilgængelig

Audio/Video

Informationselektronik

1 Fejl

Fejlkode: 512
Bashøjtaler bag t.h.
Afbrydelse i strømkreds .

Dæktryksovervågning

Dæktryksovervågning

ikke tilgængelig