



4507337

NAF Bruktbiltest

Testdato
24.04.2024

Kunde

Navn	Auksjonen.no As	Kontaktperson	
Medlemsnummer	94448735	Navn	Auksjonen.no As
Adresse	Døvleveien 23	Telefon	33 30 05 40
Postnummer og -sted	3170 SEM	E-post	
Telefon	33 30 05 40		
Ekstern referanse	391627		



Kjøretøy

Bilmerke	Ford	Motorstørrelse	2198 cm ³
Modell	Transit	Motoreffekt	92 kW
Type	FCC	Aksler i drift	1
Registreringsnr.	DP68362	Drivstofftype	Diesel
Understellsnr.	WF0YXXTTGYEG54869	Kjøretøygruppe	315
Km.stand.	146676	Bruktimportert	Nei
Farge	Hvit	Registreringsår	2015
		Registrert første gang	27.02.2015



Informasjon

NAF Bruktbiltest (BBT) er en uavhengig vurdering av kjøretøyets tekniske tilstand iht. definerte kontrollpunkter. De aktuelle kontrollpunktene fremkommer i testen og vurderes / bedømmes etter NAF sine definisjoner og retningslinjer som også hensyntar bilens alder og km-stand.

NAF anmerker kun feil, mangler og avvik som avdekkes på testtidspunktet. Forutsetninger for utført test er angitt på side 2 i denne rapporten. NAF demonterer ikke for kontroll. Det kan være indikasjon knyttet til tekniske forhold som krever ytterligere utredning for å kunne fastslå omfang. Det kan også være periodiske feil som ikke kan avdekkes på testtidspunktet. Se utfyllende leveransebeskrivelse side 6.

NAF Bruktbiltest er utført på oppdrag av bilforhandler. Alle henvendelser til testen og øvrige forhold til bilens tekniske tilstand må avklares mellom kjøper av bilen og bilforhandler testen er utstedt til.



4507337

Testresultater

Ref.Id	Repareres	Resultat	Beskrivelse
2.7	Unormal lyd	Ulyd fra hjuloppheng bak	
6.10	Bremseskiver	Rust på bremseskive:	Høyre foran, Venstre foran, Venstre bak, Høyre bak
9.7	Bremsevirkning	Bremsene ligger på:	Høyre bak
17.1	Lys	Virker ikke:	Høyre bremselys
19.2	Refleks	Skade på refleks:	Venstre side, Høyre side
23.1	Full systemskann	Det finnes feilkoder, se rapport	
23.2		Diagnoseavlesing ligger i testrapport	
28.1	Utvendig tilstand motor	Oljelekkasje på motor - rengjør før nærmere kontroll	
46.9	Radio / Multimedia	* Skadet antenne	
67.7	Ekstra hjulsett	Mønsterdybde under 1,6mm for sommerdekk og 3,0mm for vinterdekk:	4 dekk
77.1	Fjærer / fjærbein	Brudd:	Venstre bak
78.5	Opphengs- / bærearmer foraksel	Slitt foring / løsnet i vulkanisering:	Bakre venstre nedre, Bakre høyre nedre
81.4	Frontrute	Sprekk i frontrute: <ul style="list-style-type: none">• Reparasjonsmetode: Skift	
83.11	Dør-/panseråpner	Slitt / skade på gummilist:	Venstre foran
86.3	Lakk / karosseri utvendig	Skadet:	Venstre bakdør
86.8		Rustangrep:	Panser, Tak, Venstre fordør, Høyre fordør, Venstre sidekanal, Høyre sidekanal
98.2	Seter	Misfarget/skittent:	Venstre foran
Ref.Id	Opplysning	Resultat	Beskrivelse
4.12	Service/ Dokum.	Bilen har digital servicebok, denne er ikke kontrollert av NAF	
23.6	Full systemskann	Etter avtale med kunde er feilkode/r slettet, feilsøking må påregnes dersom feilkode dukker opp igjen	
33.13	Eksosanlegg	Betydelig rust i eksosanlegg	Midtre eksospotte
60.7	Tilleggsvarmer / parkeringsvarmer	Ikke funksjonsprøvd	
86.17	Lakk / karosseri utvendig	Diverse småbulker/lakkriper	
86.33		Bilen er delvis omlakkert:	
88.12	Underside	Rustangrep i vognbunn / understell	
Ref.Id	Skiftet	Resultat	Beskrivelse
29.16	Oljenivå motor	Etterfylt motorolje: 2,00	



4507337

Servicehistorikk

Bilen har elektronisk servicedokumentasjon

Testforhold

Maks hastighet ved prøvekjøring	60 km/t
Utetemperatur ved prøvekjøring	6 °C
Føreforhold ved prøvekjøring	Tørt
Bilen ble prøvekjørt:	Driftsvarm motor
Er bilen skitten eller nediset:	Nei
Frist for neste EU kontroll	21.03.2025



4507337

Prøvekjøring

- 1 - Kjøreegenskaper ✓
- 2 - Unormal lyd R

Generell informasjon

- 3 - Nøkler / Utstyr ✓
- 4 - Service/ Dokum. O

Bremser

- 5 - Bremsbelegg ✓
- 6 - Bremseskiver R
- 8 - Parkeringsbrems ✓
- 9 - Bremsvirkning R
- 10 - Bremsvæsknivå ✓
- 12 - Bremsørør ✓
- 13 - Bremseslanger ✓
- 14 - Bremskraftforsterker ✓
- 15 - Brems pedal ✓

Lys og signaler

- 17 - Lys R
- 19 - Refleks R
- 20 - Lyd / lyssignaler ✓
- 21 - Varsellamper ✓
- 22 - Varsellamper utvidet ✓

e-Diagnose

- 23 - Full systemskann R

Motor

- 26 - Avgassanalyse (Diesel) ✓
- 27 - Motor virkemåte ✓
- 28 - Utvendig tilstand motor R
- 29 - Oljenivå motor S
- 30 - Kjølevæske ✓
- 31 - Kjølevifte ✓
- 32 - Kjølesystem ✓
- 33 - Eksosanlegg O
- 35 - Motorfester ✓
- 36 - Drivstofftank, rør, slange ✓
- 37 - Registerreim ✓

Drivverk

- 38 - Clutch ✓
- 39 - Girkasse (manuell) ✓
- 41 - Differensial ✓
- 42 - Drivaksler ✓

Elektriske anlegg

- 44 - Instrument belysning ✓
- 45 - Instrumenter ✓
- 46 - Radio / Multimedia R
- 47 - Elektrisk vindusheis ✓
- 48 - Oppvarmet bakrute ✓
- 49 - Kupevifte ✓
- 50 - Varmeapparat / klimaanlegg (AC) ✓
- 51 - Vindusvisker, spyler (foran/bak) ✓
- 53 - Sentrallås ✓
- 54 - Setevarmer ✓
- 55 - Ladespenning generator ✓
- 56 - Drivrem generator ✓

Elektriske anlegg

- 58 - Tilstand 12 volt batteri ✓
- 59 - Tilhengerkontakt ✓
- 60 - Tilleggsvarmer / parkeringsvarmer O

Hjul, dekk, felg

- 65 - Dekk ✓
- 66 - Felg ✓
- 67 - Ekstra hjulsett R
- 68 - Hjullager ✓
- 69 - Reservehjul / dekkreparasjonssett ✓

Styring

- 71 - Ratt, rattaksel, ledd ✓
- 72 - Styresnekke, tannstang ✓
- 73 - Styrestag/ledd ✓
- 74 - Styreservo ✓

Hjuloppheng

- 75 - Støtdempere ✓
- 76 - Stabilisator ✓
- 77 - Fjærer / fjærbein R
- 78 - Opphengs- / bærearmer foraksel R
- 79 - Opphengs- / bærearmer bakaksel ✓



4507337

Karosseri

81 - Frontrute	R
82 - Siderute/bakrute	✓
83 - Dør-/panseråpner	R
86 - Lakk / karosseri utvendig	R
87 - Utvendig speil	✓
88 - Underside	O
89 - Understellsnummer	✓
90 - Tilhengerfeste	✓

Interiør

91 - Dashbord / midtkonsoll	✓
94 - Solskjerm	✓
95 - Innvendig speil	✓
97 - Døråpning	✓
98 - Seter	R
99 - Bilbelte	✓
102 - Laste-/bagasjerom	✓
103 - Interiør generelt	✓



4507337

Måleverdier

Ref.Id	Punkt	Fråse	Måleverdi
3.1	Nøkler / Utstyr	Antall nøkler:	2 stk
6.1	Bremseskiver		Kontrollert visuelt
9.1	Bremsevirkning	Bremsevirkning, VF	270,00
9.2		Bremsevirkning, HF	270,00
9.3		Bremsevirkning, VB	180,00
9.4		Bremsevirkning, HB	180,00
26.1	Avgassanalyse (Diesel)		Euro 5 eller høyere uten feilkoder
30.1	Kjølevæske	Kjølevæskens frysepunkt, frostsikker ned til minus:	35 °C
37.1	Registerreim		Bilen har registerkjede
50.1	Varmeapparat / klimaanlegg (AC)	Temperatur på luft inn i klimaanlegg	18 °C
50.2		Temperatur på luft ut av klimaanlegg	9 °C
55.1	Ladespenning generator	Ladespenning med last (V)	15,10 volt
55.2		Ladespenning uten last (V)	15,10 volt
58.1	Tilstand 12 volt batteri		Ikke mulig å måle uten demontering
65.1	Dekk	Mønsterdybde VF	6,50 mm
65.2		Mønsterdybde HF	6,50 mm
65.3		Mønsterdybde VB	6,50 mm
65.4		Mønsterdybde HB	6,50 mm
65.5		Bilen er utrustet med:	Piggfrie vinterdekk
66.1	Felg	Felg montert på bilen:	Lettmetallfelg
67.1	Ekstra hjulsett	Mønsterdybde	1,50 mm
67.2		Mønsterdybde	1,50 mm
67.3		Mønsterdybde	1,00 mm
67.4		Mønsterdybde	1,00 mm
67.5		Ekstra hjulsett er utrustet med:	Sommerdekk
67.6		Felg på ekstra hjulsett:	Lettmetallfelg



4507337

Bilder og vedlegg



1. Generelt



2. Generelt



3. Generelt



4. Generelt

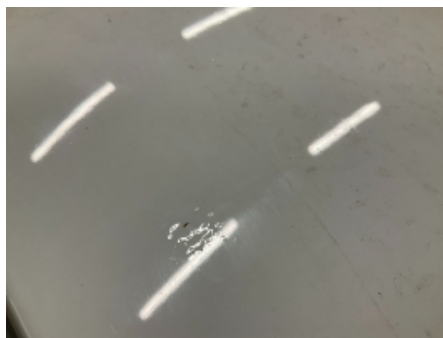

5. Generelt



6. Generelt



7. Generelt



8. Generelt



9. Generelt



10. Generelt



11. Generelt



12. Generelt



4507337



13. Generelt



14. Generelt



15. Generelt



16. Generelt



17. Generelt



18. Generelt



19. Generelt



20. Generelt

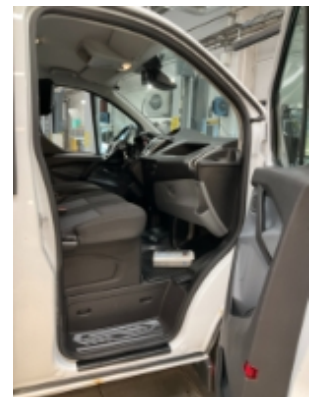

21. Generelt



22. Generelt



23. Generelt



24. Generelt



4507337



25. Generelt



26. Generelt



27. Generelt



28. Generelt



29. Generelt



30. Generelt

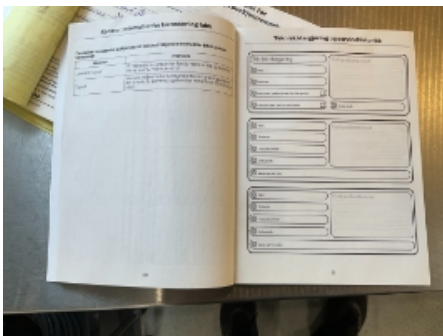

31. Generelt



32. Generelt



33. Generelt



34. Generelt



35. Generelt



36. Generelt



4507337



37. Generelt



4507337

Leveransebetingelser

1. Testrapporten

Testrapporten inneholder identifikasjon av kjøretøy og kunde samt beskrivelse av testens omfang med måleresultater der det foreligger.

2. Bedømming-vurderingsdefinisjon

Forklaring til bokstavkodene som benyttes ved PDF rapport:

V = Normalt. Tilstand vurdert «normal» iht. kjøretøyets alder og kjørelengde

R = Reparasjon. Anbefaler utbedring iht. kontrollpunkt

O = Opplysning. Informasjon iht. kontrollpunkt og/eller kjøretøy

S = Skiftet. Kontrollpunkt inkl. komponentskifte

J = Justert. Kontrollpunkt inkl. justering

I = Ikkeutført. Kontrollpunkt ikke vurdert

3. Gjennomføring av test.

Test utføres på et NAF Senter hvis ikke annet er beskrevet.

4. Eiendomsrett

Testens resultat tilhører NAFs kunde. Kundens navn er registrert på side 1 i testrapporten, og eventuelle henvendelser i forbindelse med testen må utføres av registrert kunde. Testresultatene leveres ikke ut til andre uten samtykke fra NAFs kunde.

5. Demontering

NAF demonterer ikke for kontroll/vurdering, og kan dermed ikke påpeke feil som kun avdekkes ved demontering. Dersom NAF oppdager avvik der det trengs demontering for kontroll/vurdering, vil dette anmerkes i testrapporten.

6. Prøvekjøring, periodiske feil og fremtidige problemer

NAF anmerker kun feil og avvik som oppdages på testtidspunktet. Periodiske feil/avvik kan forekomme uten at dette avdekkes pga. manglende symptom(fremtredelse) ved testtidspunktet. Det er ikke mulig å forutse fremtidige problemer, feil eller avvik.

NAF prøvekjører bilen kun i begrenset grad.

7. Avlesing av elektronisk lagrede feilkoder via kjøretøyets OBD kontakt

NAF leser feilkoder på de elektroniske styresystemene som bilprodusenten har gitt tilgang til. Tilgang kan variere mellom ulike bilmerker og modeller og systemene leses med det testutstyret som benyttes av NAF. Det skilles ikke mellom permanente og periodiske feilkoder. NAF kan ikke påvise avvik i bilens oppgitte kilometerstand ved hjelp av diagnose.

8. NAFs ansvar

NAF har vurdert alle kontrollpunkter i den aktuelle testrapporten i henhold til NAFs definisjoner og retningslinjer. Kontrollpunkter som ikke omtales i rapporten er ikke inkludert eller vurdert.

Feil/avvik som avdekkes i etterkant av testen, kan ikke lastes NAF uten at det dokumenteres at følgende kumulative vilkår foreligger:

- feil/avvik må anses å ha foreligget ved testtidspunktet
- feil/avvik kan avdekkes etter gjeldende definisjoner og retningslinjer (innhold) av kontrollpunkt ved testtidspunktet
- feil/avvik kan avdekkes ved benyttet testutstyr i NAF ved testtidspunktet
- feil/avvik kan avdekkes ved gjeldende testforutsetninger ved testtidspunktet
- feil/avvik medfører konsekvenstap
- NAF har opptrådt uaktsomt ved testtidspunktet

9. Klageadgang næringsmarked

Testens resultat tilhører NAFs kunde. Kundens navn er registrert på side 1 i testrapporten. Ved eventuelle uoverensstemmelser i forbindelse med levert dokumentasjon, skal kunde ta dette opp med NAF. NAF er forretningsmessig leverandør til kunde og forholder seg kun til denne avtalepart.

Alle reklamasjoner må være NAF i hende skriftlig senest 10 dager etter at testen er utført.

10. Reklamasjonsansvaret til NAF

Ved uoverensstemmelse mellom tekst og bilder i testrapport og ett av disse viser riktig tilstand, er feilen ikke reklamasjonsgrunn.

NAF AS er ikke ansvarlig for feil i opplysninger som er hentet elektronisk fra 3.-part.

NAF AS kan kreve at bilen stilles til disposisjon for kontroll.

Ved reklamasjon kan NAF AS forlange å få mulighet til å reparere på eget verksted.

Hvis kjøper starter reparasjon på annet verksted uten skriftlig godkjenning fra NAF AS bortfaller retten til å kreve utgiften refundert av NAF AS.

Ved reparasjon på kjøpers verksted beregnes priser etter NAF AS sine innkjøpspriser (Meca eller tilsvarende) og selvkost på timepris. Benyttes DBS-systemet som grunnlag for delepriser benyttes importørpriser uten fraktpåslag.

Arbeidstidsettes iht. Haynes Pro med faktor 1

Diagnoserapport vedlegges der kunden har bestilt dette. Diagnoserapporten betraktes som en del av testrapporten.

Reklamasjonskravets størrelse er under alle omstendigheter oppad begrenset til prisen på testen, med mindre noe annet er særskilt avtalt.

NAF AS anbefaler at budgivere selv inspiserer objektet.

NAF SEM
Døvleveien 23
3170 SEM
Telefon:
Fax:
E-mail:
Website:



24. apr. 2024

Køretøj: Ford Transit Custom V362 2.2 16V TDCi FWD Bus
Motorkode: CYF4
Produktionsår: 12-
Kilometerstand: 146676 (skrevet af kontrolløren)
Registrering Nr: DP68362
VIN: WFOYXXTTGYEG54869 (udlæst fra styreenhed)
Testet: 24. apr. 2024 12:50:35

Fejlkode

OBD **OBD** **0 Fejl**

Motor **Siemens CAN** **5 Fejl**

Fejlkode: P0671
Gløderør cyl. 1
Strømkreds med fejl.

Fejlkode: P0672
Gløderør cyl. 2
Strømkreds med fejl.

Fejlkode: P0673
Gløderør cyl. 3
Strømkreds med fejl.

Fejlkode: P0674
Gløderør cyl. 4
Strømkreds med fejl.

Fejlkode: P037D
Forvarmesystem
Strømkreds med fejl.

ABS **ABS CAN** **2 Fejl**

Fejlkode: U0126
CAN-bus-forbindelse til ratvinkelsensor
Kommunikation forstyrret.

Fejlkode: C0051
Ratvinkelsensor
Funktion ukorrekt.

ABS	Ratvinkelgiver SASM CAN	1 Fejl
<p>Fejlkode: U3003 Batterispænding Strømkreds med fejl.</p>		
ABS	VDM = ESP CAN	ikke tilgængelig
Airbag	Airbag CAN	0 Fejl
Klimaanlæg	Tilskudsvarme CAN	3 Fejl
<p>Fejlkode: U3003 Batterispænding Strømkreds med fejl.</p> <p>Fejlkode: B1D26 Blæsemotor for forbrændingsluft Strømkreds med fejl.</p> <p>Fejlkode: B1D27 Kølevandscirkulationspumpe parkeringsvarmer Afbrydelse i strømkreds .</p>		
Klimaanlæg	Klimaanlæg CAN	ikke tilgængelig
Komfort	Central styreenhed BCMii CAN	3 Fejl
<p>Fejlkode: B10AC Fartpilotkontakt Funktion ukorrekt.</p> <p>Fejlkode: B11DB Batterimodul Funktion ukorrekt.</p> <p>Fejlkode: B13AE Batteriovervågningsmodul B Funktion ukorrekt.</p>		
Komfort	Kombiinstrument IPC CAN	2 Fejl
<p>Fejlkode: U0140 Karosseri, CAN-bus Kommunikation forstyrret.</p> <p>Fejlkode: U0159 CAN-bus/forbindelse til parkeringshjælp Kommunikation forstyrret.</p>		
Komfort	Belysning HCM CAN	1 Fejl
<p>Fejlkode: U3003 Batterispænding</p>		

Komfort	forreste betjeningselementer (FCIM)	ikke tilgængelig
Komfort	Forreste betjeningselementer B (FCIM-B)	ikke tilgængelig
Komfort	Gateway-modul A CAN	ikke tilgængelig
Komfort	Ratstammemodul	ikke tilgængelig
Komfort	Telematik CAN	ikke tilgængelig
Gearkasse	4WD-styreenhed til fordelergearkasse/ firehjulstræk	ikke tilgængelig
Gearkasse	TCM gearkassestyreenhed	ikke tilgængelig
Audio/Video	Audiokontrolmodul ACM CAN	1 Fejl
<p>Fejlkode: U3006 styreenhed Indgangsstrømkreds A med fejl.</p>		
Audio/Video	Tilbehørs-grænseflademodul APIM CAN	1 Fejl
<p>Fejlkode: U3003 Batterispænding Strømkreds med fejl.</p>		
Audio/Video	Radio RTM CAN	ikke tilgængelig