



4499442

NAF Bruktbiltest

Testdato
22.04.2024



Kunde

Navn	Auksjonen.no Co/Santander	Kontaktperson	
Medlemsnummer	95140190	Navn	Auksjonen.no Co/Santander
Adresse	Døvleveien 23	Telefon	33300540
Postnummer og -sted	3170 SEM	E-post	
Telefon	33300540		
Ekstern referanse	393013		



Kjøretøy

Bilmerke	Volkswagen	Motorstørrelse	1968 cm ³
Modell	TRANSPORTER	Motoreffekt	132 kW
Type	7J0	Aksler i drift	2
Registreringsnr.	KJ15410	Drivstofftype	Diesel
Understellsnr.	WV1ZZZ7HZFH135289	Kjøretøygruppe	315
Km.stand.	204230	Bruktimportert	Nei
Farge	Sølv	Registreringsår	2015
		Registrert første gang	21.04.2015



Informasjon

NAF Bruktbiltest (BBT) er en uavhengig vurdering av kjøretøyets tekniske tilstand iht. definerte kontrollpunkter. De aktuelle kontrollpunktene fremkommer i testen og vurderes / bedømmes etter NAF sine definisjoner og retningslinjer som også hensyntar bilens alder og km-stand.

NAF anmerker kun feil, mangler og avvik som avdekkes på testtidspunktet. Forutsetninger for utført test er angitt på side 2 i denne rapporten. NAF demonterer ikke for kontroll. Det kan være indikasjon knyttet til tekniske forhold som krever ytterligere utredning for å kunne fastslå omfang. Det kan også være periodiske feil som ikke kan avdekkes på testtidspunktet. Se utfyllende leveransebeskrivelse side 6.

NAF Bruktbiltest er utført på oppdrag av bilforhandler. Alle henvendelser til testen og øvrige forhold til bilens tekniske tilstand må avklares mellom kjøper av bilen og bilforhandler testen er utstedt til.



4499442

Testresultater

Ref.Id	Repareres	Resultat	Beskrivelse
1.11	Kjøreegenskaper	* Ikke prøvekjørt grunnet defekt lampe h/b og løs h/skyvedør. En redusert test	
2.12	Unormal lyd	Ulyd. Muligens svinghjul. Nærmere kontroll på verksted	
3.5	Nøkler / Utstyr	Nøkkel/er mangler	
4.4	Service/ Dokum.	Det er ikke avmerket noen servicer i serviceheftet	
17.16	Lys	Skadet lykt:	Høyre baklys
17.17		Løs lykt:	Høyre nærlys
23.1	Full systemskann	Det finnes feilkoder, se rapport	
23.2		Diagnoseavlesing ligger i testrapport	
27.1	Motor virkemåte	Banke-/ulyder i motor	
49.3	Kupevifte	Virker ikke på en eller flere hastigheter	
50.3	Varmeapparat / klimaanlegg (AC)	Klimaanlegg virker ikke	
58.8	Tilstand 12 volt batteri	* Må lades før test	
67.17	Ekstra hjulsett	Ekstra hjulsett mangler	
78.4	Opphengs- / bærearmer foraksel	Slakk i innfesting:	Bakre venstre nedre
83.11	Dør-/panseråpner	Slitt / skade på gummlist:	Venstre foran
86.3	Lakk / karosseri utvendig	Skadet:	Støtfanger foran, Venstre bakdør, Høyre bakdør, Høyre sidekanal, Bakluke
86.7		Rust / korrosjon i innvendig kant:	Venstre fordør
86.8		Rustangrep:	Bakluke, Venstre bakskjerm
86.11		Steinsprut/lakksår	Høyre forskjerm, Panser, Støtfanger bak
87.5	Utvendig speil	Skade på speilramme / -hus	Venstre side
97.3	Døråpning	Rust:	Venstre fordør
98.2	Seter	Misfarget/skittent:	
98.3		Hull/rift gjennom setetrekk:	Venstre foran
Ref.Id	Opplysning	Resultat	Beskrivelse
23.6	Full systemskann	Etter avtale med kunde er feilkode/r slettet, feilsøking må påregnes dersom feilkode dukker opp igjen	
33.13	Eksosanlegg	Betydelig rust i eksosanlegg	Midtre eksospotte, Bakre eksospotte
60.7	Tilleggsvarmer / parkeringsvarmer	Ikke funksjonsprøvd	
86.17	Lakk / karosseri utvendig	Diverse småbulker/lakkriper	



4499442

Servicehistorikk

Dato	Km.stand
18.12.2020	141388
24.01.2020	121695
05.02.2019	99243
14.02.2018	74750
24.03.2017	51807
05.04.2016	24786

Testforhold

Er bilen skitten eller nediset:	Nei
Frist for neste EU kontroll	03.09.2025
Ikke prøvekjørt pga:	Alvorlig feil



4499442

Prøvekjøring

- 1 - Kjøreegenskaper **R**
2 - Unormal lyd **R**

Generell informasjon

- 3 - Nøkler / Utstyr **R**
4 - Service/ Dokum. **R**

Bremser

- 5 - Bremsbelegg ✓
6 - Bremseskiver ✓
8 - Parkeringsbrems ✓

Bremser

- 9 - Bremsvirkning ✓
10 - Bremsvæsknivå ✓
12 - Bremserør ✓
13 - Bremseslanger ✓
14 - Bremskraftforsterker ✓
15 - Brems pedal ✓

Lys og signaler

- 17 - Lys **R**
19 - Refleks ✓
20 - Lyd / lyssignaler ✓
21 - Varsellamper ✓
22 - Varsellamper utvidet ✓

e-Diagnose

- 23 - Full systemskann **R**

Motor

- 26 - Avgassanalyse (Diesel) ✓
27 - Motor virkemåte **R**
28 - Utvendig tilstand motor ✓
29 - Oljenivå motor ✓
30 - Kjølevæske ✓
31 - Kjølevifte ✓
32 - Kjølesystem ✓
33 - Eksosanlegg **O**
35 - Motorfester ✓
36 - Drivstofftank, rør, slange ✓
37 - Registerreim ✓

Elektriske anlegg

- 44 - Instrument belysning ✓
45 - Instrumenter ✓
47 - Elektrisk vindusheis ✓
48 - Oppvarmet bakrute ✓
49 - Kupevifte **R**
50 - Varmeapparat / klimaanlegg (AC) **R**
51 - Vindusvisker, spyler (foran/bak) ✓
53 - Sentrallås ✓
54 - Setevarmer ✓
55 - Ladespenning generator ✓
56 - Drivrem generator ✓
57 - Batteri ytre tilstand ✓

Elektriske anlegg

- 58 - Tilstand 12 volt batteri **R**
59 - Tilhengerkontakt ✓
60 - Tilleggsvarmer / parkeringsvarmer **O**

Hjul, dekk, felg

- 65 - Dekk ✓
66 - Felg ✓
67 - Ekstra hjulsett **R**
68 - Hjullager ✓
69 - Reservehjul / dekkreparasjonssett ✓

Styring

- 71 - Ratt, rattaksel, ledd ✓
72 - Styresnekke, tannstang ✓
73 - Styrestag/ledd ✓
74 - Styreservo ✓

Hjuloppheng

- 75 - Støtdempere ✓
76 - Stabilisator ✓
77 - Fjærer / fjærbein ✓
78 - Opphengs- / bærearmer foraksel **R**
79 - Opphengs- / bærearmer bakaksel ✓
80 - Travers ✓



4499442

Karosseri

- | | |
|--------------------------------|---|
| 81 - Frontrute | ✓ |
| 82 - Siderute/bakrute | ✓ |
| 83 - Dør-/panseråpner | R |
| 84 - Lås | ✓ |
| 86 - Lakk / karosseri utvendig | R |
| 87 - Utvendig speil | R |
| 88 - Underside | ✓ |
| 89 - Understellsnummer | ✓ |
| 90 - Tilhengerfeste | ✓ |

Interiør

- | | |
|-----------------------------|---|
| 91 - Dashbord / midtkonsoll | ✓ |
| 94 - Solskjerm | ✓ |
| 95 - Innvendig speil | ✓ |
| 97 - Døråpning | R |
| 98 - Seter | R |
| 99 - Bilbelte | ✓ |



4499442

Måleverdier

Ref.Id	Punkt	Fråse	Måleverdi
3.1	Nøkler / Utstyr	Antall nøkler:	1 stk
6.1	Bremseskiver		Kontrollert visuelt
9.1	Bremsevirkning	Bremsevirkning, VF	240,00
9.2		Bremsevirkning, HF	250,00
9.3		Bremsevirkning, VB	170,00
9.4		Bremsevirkning, HB	170,00
26.1	Avgassanalyse (Diesel)		Euro 5 eller høyere uten feilkoder
30.1	Kjølevæske	Kjølevæskens frysepunkt, frostsikker ned til minus:	40 °C
37.1	Registerreim	Bilfabrikanten anbefaler under normale forhold skifte ved km:	210000
37.2		eller ved, måneder:	Ikke oppgitt av produsent
50.1	Varmeapparat / klimaanlegg (AC)		Ikke målt pga. skader/avvik som forhindrer måling
55.1	Ladespenning generator	Ladespenning med last (V)	14,30 volt
55.2		Ladespenning uten last (V)	14,30 volt
58.1	Tilstand 12 volt batteri		Ikke målt pga. skader/avvik som forhindrer måling
65.1	Dekk	Mønsterdybde VF	7,50 mm
65.2		Mønsterdybde HF	7,50 mm
65.3		Mønsterdybde VB	7,00 mm
65.4		Mønsterdybde HB	7,00 mm
65.5		Bilen er utrustet med:	Piggfrie vinterdekk
66.1	Felg	Felg montert på bilen:	Lettmetallfelg
67.1	Ekstra hjulsett		Ikke målt grunnet manglende tilgjengelighet



4499442

Bilder og vedlegg



1. Generelt



2. Generelt



3. Generelt



4. Generelt

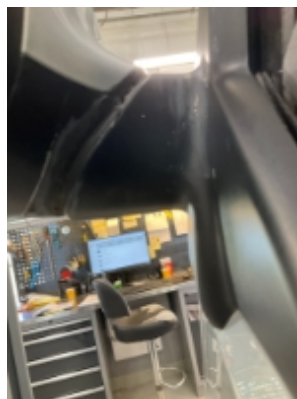

5. Generelt



6. Generelt



7. Generelt



8. Generelt



9. Generelt



10. Generelt



11. Generelt



12. Generelt



4499442



13. Generelt



14. Generelt



15. Generelt



16. Generelt



17. Generelt



18. Generelt



19. Generelt



20. Generelt



21. Generelt



22. Generelt



23. Generelt

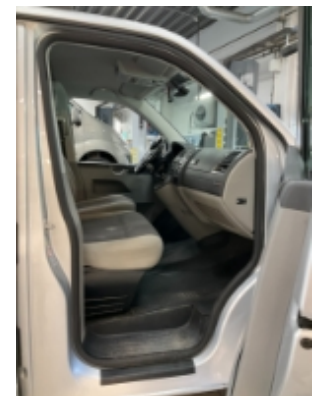

24. Generelt



4499442



25. Generelt



26. Generelt



27. Generelt



28. Generelt



29. Generelt



30. Generelt



31. Generelt



32. Generelt

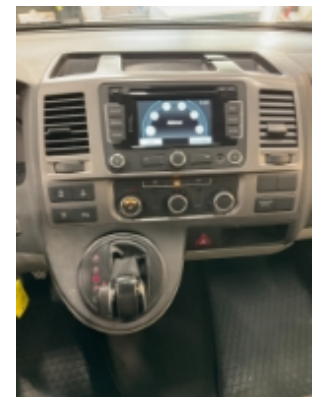

33. Generelt

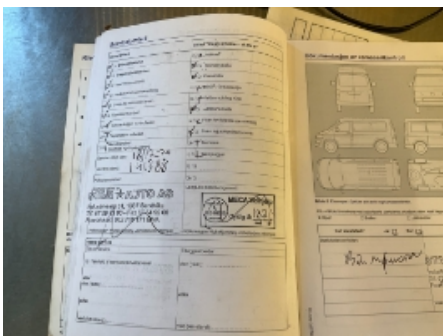

34. Generelt



35. Generelt



36. Generelt



4499442



37. Generelt



38. Generelt



39. Generelt



40. Generelt



41. Generelt



42. Generelt



4499442

Leveransebetingelser

1. Testrapporten

Testrapporten inneholder identifikasjon av kjøretøy og kunde samt beskrivelse av testens omfang med måleresultater der det foreligger.

2. Bedømming-vurderingsdefinisjon

Forklaring til bokstavkodene som benyttes ved PDF rapport:

V = Normalt. Tilstand vurdert «normal» iht. kjøretøyets alder og kjørelengde

R = Reparasjon. Anbefaler utbedring iht. kontrollpunkt

O = Opplysning. Informasjon iht. kontrollpunkt og/eller kjøretøy

S = Skiftet. Kontrollpunkt inkl. komponentskifte

J = Justert. Kontrollpunkt inkl. justering

I = Ikkeutført. Kontrollpunkt ikke vurdert

3. Gjennomføring av test.

Test utføres på et NAF Senter hvis ikke annet er beskrevet.

4. Eiendomsrett

Testens resultat tilhører NAFs kunde. Kundens navn er registrert på side 1 i testrapporten, og eventuelle henvendelser i forbindelse med testen må utføres av registrert kunde. Testresultatene leveres ikke ut til andre uten samtykke fra NAFs kunde.

5. Demontering

NAF demonterer ikke for kontroll/vurdering, og kan dermed ikke påpeke feil som kun avdekkes ved demontering. Dersom NAF oppdager avvik der det trengs demontering for kontroll/vurdering, vil dette anmerkes i testrapporten.

6. Prøvekjøring, periodiske feil og fremtidige problemer

NAF anmerker kun feil og avvik som oppdages på testtidspunktet. Periodiske feil/avvik kan forekomme uten at dette avdekkes pga. manglende symptom(fremtredelse) ved testtidspunktet. Det er ikke mulig å forutse fremtidige problemer, feil eller avvik.

NAF prøvekjører bilen kun i begrenset grad.

7. Avlesing av elektronisk lagrede feilkoder via kjøretøyets OBD kontakt

NAF leser feilkoder på de elektroniske styresystemene som bilprodusenten har gitt tilgang til. Tilgang kan variere mellom ulike bilmerker og modeller og systemene leses med det testutstyret som benyttes av NAF. Det skilles ikke mellom permanente og periodiske feilkoder. NAF kan ikke påvise avvik i bilens oppgitte kilometerstand ved hjelp av diagnose.

8. NAFs ansvar

NAF har vurdert alle kontrollpunkter i den aktuelle testrapporten i henhold til NAFs definisjoner og retningslinjer. Kontrollpunkter som ikke omtales i rapporten er ikke inkludert eller vurdert.

Feil/avvik som avdekkes i etterkant av testen, kan ikke lastes NAF uten at det dokumenteres at følgende kumulative vilkår foreligger:

- feil/avvik må anses å ha foreligget ved testtidspunktet
- feil/avvik kan avdekkes etter gjeldende definisjoner og retningslinjer (innhold) av kontrollpunkt ved testtidspunktet
- feil/avvik kan avdekkes ved benyttet testutstyr i NAF ved testtidspunktet
- feil/avvik kan avdekkes ved gjeldende testforutsetninger ved testtidspunktet
- feil/avvik medfører konsekvenstap
- NAF har opptrådt uaktsomt ved testtidspunktet

9. Klageadgang næringsmarked

Testens resultat tilhører NAFs kunde. Kundens navn er registrert på side 1 i testrapporten. Ved eventuelle uoverensstemmelser i forbindelse med levert dokumentasjon, skal kunde ta dette opp med NAF. NAF er forretningsmessig leverandør til kunde og forholder seg kun til denne avtalepart.

Alle reklamasjoner må være NAF i hende skriftlig senest 10 dager etter at testen er utført.

10. Reklamasjonsansvaret til NAF

Ved uoverensstemmelse mellom tekst og bilder i testrapport og ett av disse viser riktig tilstand, er feilen ikke reklamasjonsgrunn.

NAF AS er ikke ansvarlig for feil i opplysninger som er hentet elektronisk fra 3.-part.

NAF AS kan kreve at bilen stilles til disposisjon for kontroll.

Ved reklamasjon kan NAF AS forlange å få mulighet til å reparere på eget verksted.

Hvis kjøper starter reparasjon på annet verksted uten skriftlig godkjenning fra NAF AS bortfaller retten til å kreve utgiften refundert av NAF AS.

Ved reparasjon på kjøpers verksted beregnes priser etter NAF AS sine innkjøpspriser (Meca eller tilsvarende) og selvkost på timepris. Benyttes DBS-systemet som grunnlag for delepriser benyttes importørpriser uten fraktpåslag.

Arbeidstidsettes iht. Haynes Pro med faktor 1

Diagnoserapport vedlegges der kunden har bestilt dette. Diagnoserapporten betraktes som en del av testrapporten.

Reklamasjonskravets størrelse er under alle omstendigheter oppad begrenset til prisen på testen, med mindre noe annet er særskilt avtalt.

NAF AS anbefaler at budgivere selv inspiserer objektet.

NAF SEM
Døvleveien 23
3170 SEM
Telefon:
Fax:
E-mail:
Website:



22. apr. 2024

Køretøj: Volkswagen Transp.T5 2.0 16V BITDI Multivan 4Motion
Motorkode: CFCA
Produktionsår: 09-15
Kilometerstand: 204230 (udlæst fra styreenhed)
Registrering Nr: KJ15410
VIN: WV1ZZZ7HZFH135289 (udlæst fra styreenhed)
Testet: 22. apr. 2024 12:10:33

Fejlkode

OBD **OBD** **0 Fejl**

Motor **Motorelektronik 1** **2 Fejl**

Fejlkode: 4096
Knastaksel-/krumtapføler række 1
Forkert tildeling.

Fejlkode: 11866
Tilbagemeldingssensor turbinestyringsspjæld
Uplausibelt signal.

ABS **Bremseelektronik** **1 Fejl**

Fejlkode: 668
Spændingsforsynings B plus
Spændings-/strømforsyning med fejl.

Airbag **Airbag** **0**

Klima anlæg **Varme/klima anlæg** **1 Fejl**

Fejlkode: 9481200
Kølemiddeltryk
Tryk for lavt.

Klima anlæg **Parkerings-/tilskudsvarmer** **1 Fejl**

Fejlkode: 664
Brændstofmåler
Fejl i tankindikator.

Klimaanlæg	Tilskudsvarmer	ikke tilgængelig
Komfort	Gateway-elektronik 1	1 Fejl
<p>Fejlkode: 979 Lampe til højre nærlysligte M31 Funktion ukorrekt.</p>		
Komfort	Kombiinstrument	0
Komfort	Betjenings-/infodisplay Tag	2 Fejl
<p>Fejlkode: 446 Styreenhed, spændingsforsyning Spændings-/strømforsyning lav.</p> <p>Fejlkode: 1207 Styreenhed for tilskudsvarme Funktion ukorrekt.</p>		
Komfort	Lygtenivellering	1 Fejl
<p>Fejlkode: 13893632 Spændingsforsyning Underspænding registreret.</p>		
Komfort	Parkeringssensor 2	0
Komfort	Dørelektronik BV	ikke tilgængelig
Komfort	Dørelektronik BH	ikke tilgængelig
Komfort	Diagnose-interface-bus	1 Fejl
<p>Fejlkode: 1517 Anhængerregistreringsstyreenhed Funktion ukorrekt.</p>		
Komfort	Batteriregulering	0
Komfort	Telefon-/mobilforberedelse	ikke tilgængelig
Komfort	Anhængerfunktion	3 Fejl
<p>Fejlkode: 2562 Anhænger-bremselys Strømkreds med fejl.</p> <p>Fejlkode: 2564 Anhængerbaglygte Strømkreds med fejl.</p> <p>Fejlkode: 2566</p>		

Anhængerblinklys venstre side
Funktion ukorrekt.

Komfort	Vognbaneskiftassistent	ikke tilgængelig
Komfort	Bak-/360 graders kamerasystem	ikke tilgængelig
Gearkasse	Firhjulselektronik	0
Gearkasse	Gearelektronik	0
Tyverisikring	Startspærre	0
Audio/Video	Mediaplayer 3	ikke tilgængelig
Audio/Video	Radiotuner	0
Audio/Video	Navigation	0
Audio/Video	Sound-system	ikke tilgængelig
Audio/Video	Tv-tuner	ikke tilgængelig
Audio/Video	Sprogforstærkning	ikke tilgængelig