

VOLVO XC60 190 HK AUTOMAT 4X4
TESTDATO: 12.04.2024
KODE: 1390525

 YT75298	 92 837 KM	 30.06.2017 Førstegang registrert	 Diesel
--	--	--	---

CHASSISNR: YV1DZA5C6H2196450	BRUKTIMPORT: Ja
KJØRETØY: Personbil	FRIST FOR PKK: 05.12.2023

NBF Tilstandsrapport er utarbeidet av Norges Bilbransjeforbund og Forbrukerrådet.







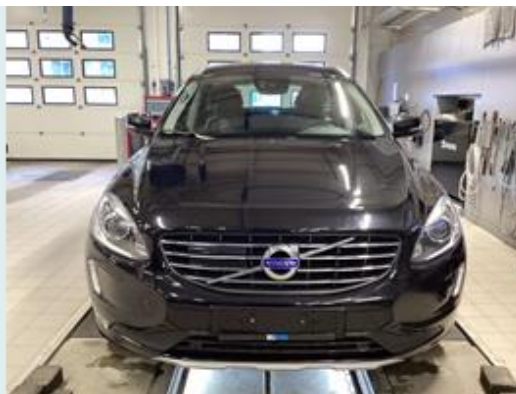













NBF Tilstandsrapport gir en detaljert beskrivelse av bilens tilstand, og gir den som kjøper bilen økt trygghet ved kjøpet. Rapporten utarbeides av teknisk kyndig personell, som gjør en grundig kontroll og inspeksjon.

Tilstandsrapporten beskriver bilens tilstand på testtidspunktet hensyntatt bilens alder og kilometerstand, med det utstyret som er i og på bilen.

Se mer om forutsetningene for vurderingen og andre vilkår på siste side.

OPPSUMMERT STATUS PÅ KJØRETØY
 Ingen anmerkning

 Anmerkning(er)

 IDENTITET 	 ASSISTENTSYSTEMER OG DIAGNOSE 
 EKSTERIØR 	 LYS 
 MOTOR 	 HJULOPPHENG/STYRING 
 BREMSER 	 GIR OG DRIVLINJE 
 INTERIØR 	 OPPLYSNINGER/KLARGJØRING 

Punkt	Beskrivelse	Plassering
1. EKSTERIØR		
1.1 Lakk	generelt mye riper	
1.2 Tak	steinsprut med rust	
1.3 Frontvindu	slitt steinsprang	
2. INTERIØR		
2.1 Dørtrekk	Slitt ihht aler og km	
2.2 Dørtrekk	Slitt ihht alder og km	
2.3 Seter	slitt	



1.2 Steinsprut med rust



1.2 Steinsprut med rust



1.3 Slitt steinsprang

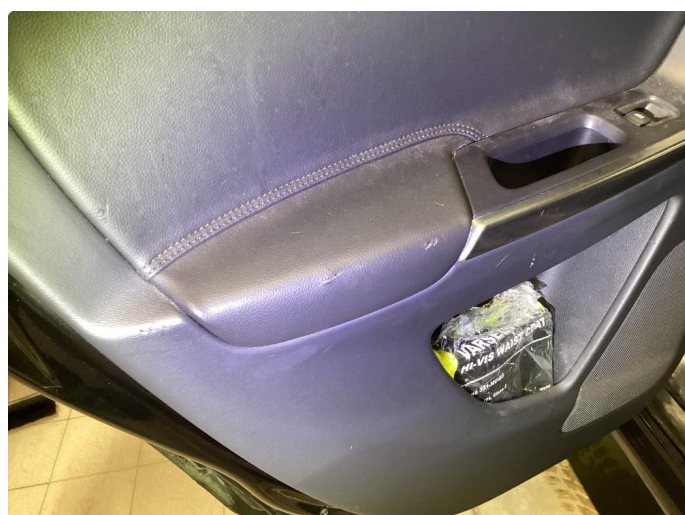

2.1 Slitt ihht aler og km



2.1 Slitt ihht aler og km

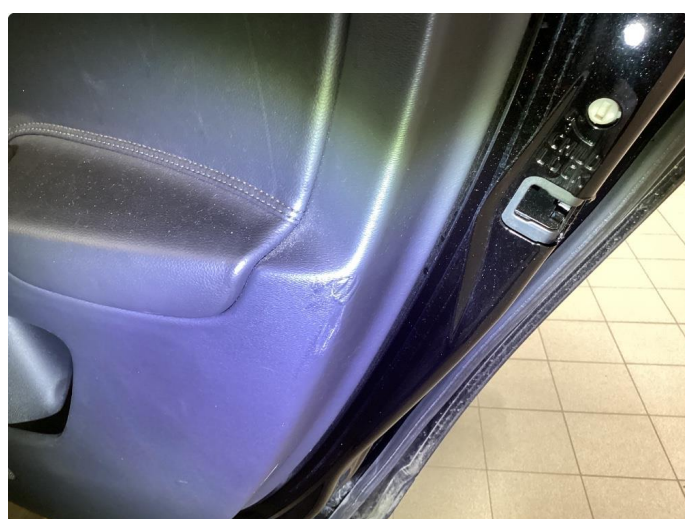

2.2 Slitt ihht alder og km



2.3 Slitt

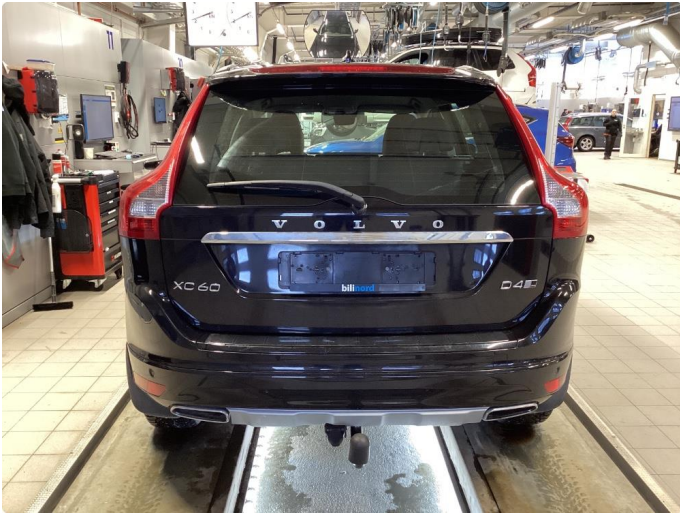

SERVICE OCH UNDERHÅLL	
<p>Service Nr. 1</p> <p>Utförd km: 18448</p> <p>Datum: 180620</p> <p>Arbetsorder nr: 3167998</p> <p>Typ av service: <i>[Signature]</i></p> <p>Basservice: Tage Rejmes i Linköping Bil AB, Linköping, Jesper Samuelsson</p> <p>Underhållsservice: <i>[Stamp]</i></p> <p>Anpassad basservice: <i>[Stamp]</i></p> <p>Intervalltillägg/Övrigt: <i>[Stamp]</i></p>	<p>Service Nr. 2</p> <p>Utförd km: 35762</p> <p>Datum: 2019-06-11</p> <p>Arbetsorder nr: 3344961</p> <p>Typ av service: <i>[Signature]</i></p> <p>Basservice: Tage Rejmes i Linköping Bil AB, Linköping, Anders Friberg</p> <p>Underhållsservice: <i>[Stamp]</i></p> <p>Anpassad basservice: <i>[Stamp]</i></p> <p>Intervalltillägg/Övrigt: <i>[Stamp]</i></p>

SERVICE OCH UNDERHÅLL

Service Nr. 3	Service Nr. 4	Service Nr. 5
Utförd km: 54827	Utförd km: 67738	Utförd km: 70713
Datum: 200512	Datum: 7/7-21	Datum: 27.7.22
Arbetsorder nr: 302246	Arbetsorder nr: 3	Arbetsorder nr: 812771
Typ av service	Typ av service: <i>Olje + filter</i>	Typ av service
Baservice	Baservice: <i>Kupe, luft, Diesel</i>	Baservice
Underhållservice: <i>Tage Rejmes i Linköping AB Linköping Peter Hydén</i>	BILINORD Mjånesveien 1, 6370 Leknes Tlf: 760 54 890 Org.nr: 983 666 280 MVA	BILINORD Mjånesveien 1, 6370 Leknes Tlf: 760 54 890 Org.nr: 983 666 280 MVA mail: leknes.firmapost@bilinord.no
Anpassad baservice	Anpassad baservice	Anpassad baservice
Intervalltillägg/Övrigt	Intervalltillägg/Övrigt	Intervalltillägg/Övrigt: <i>- olje + filter</i> <i>- kupe filter</i>

SERVICE OCH UNDERHÅLL

Service Nr. 6	Service Nr. 7	Service Nr. 8
Utförd km: 89704	Utförd km: 92837	Utförd km:
Datum: 4/7-2023	Datum: 21.03.24	Datum:
Arbetsorder nr:	Arbetsorder nr: 911389	Arbetsorder nr:
Typ av service	Typ av service	Typ av service
Baservice: <i>OK.</i>	Baservice: <i>Olje + filter, Bränselvårsk, mult.com</i>	Baservice
Underhållservice: <i>Motorolje + filter.</i>	BILINORD	Underhållservice
Anpassad baservice	Anpassad baservice	Anpassad baservice
Intervalltillägg/Övrigt	Intervalltillägg/Övrigt	Intervalltillägg/Övrigt

TEST REPORT
 ==BATTERY TEST==
 REGULAR LIQUID
 SOC: 12.30V
 RATED: 720EN
 MEASURED: 496A
 GOOD & RECHARGE
 STATE OF HEALTH
 ■■■■■□□□ 64%
 STATE OF CHARGE
 ■■■■■□□□ 62%
 CODE
 N50BBSXF6KLCDOE5
 CLIENT:
 TEST DATE:
 2024/03/25
 14:13:09
 BY:

KJØRETØYDATA

ANTALL NØKLER	2	ANTALL LADEKABLER	0
TIDLIGERE STØRRE SKADE	Nei	TIDLIGERE BRUK	Normal bruk

PRØVEKJØRING

PRØVEKJØRT	HASTIGHET	TESTFORHOLD
Ja	60	Vått

DEKK OG BREMSER

PRODUKSJONSDATO VINTERDEKK	Uke 39, 2020
----------------------------	--------------

	VENSTRE FORAN	HØYRE FORAN	VENSTRE BAK	HØYRE BAK
MØNSTERDYBDE SOMMERDEKK (MM)	Selges uten dette dekksett			
MØNSTERDYBDE VINTERDEKK (MM)	8,5	8,5	8,5	8,5

SERVICEINFORMASJON

KOMPLETT HISTORIKK	ELEKTRONISK SERVICEHEFTE
Nei	Nei
SISTE SERVICEDATO	KILOMETERSTAND
	92837

Kontrollert |
 Ikke kontrollert |
 Kontrollert, anmerkning

IDENTITET

- Kjennemerke
- Understellsnummer
- Dokumentasjon utstyr/godkjenning
- Nøkler

ASSISTENTSYSTEMER OG DIAGNOSE

- Kamera
- Sensor
- Systemfunksjoner
- Diagnose
- Prøvekjøring

EKSTERIØR

- Lakk
- Antirustbehandling
- Under bil
- Panser
- Dører
- Bakluke
- Låser/tyverisikring
- Skjermer
- Speil
- Korrosjon
- Vinduspussere/-spyler
- Verktøy/nødutstyr
- Dekk/Felger
- Hjulmuttere/-bolter
- Døråpning
- Terskler/innlastningssone
- Støtfanger
- Grill
- Tak
- Frontvindu
- Vinduer
- Kanal
- Stolpe
- Alle flater
- Ladeluke/tanklokk

LYS

- Lys foran
- Lys bak
- Markeringslys
- Retningslys
- Nødsignallys
- Parkeringslys
- Refleks
- Andre lys

MOTOR

- Avgass
- Batteri(er)
- Drivstoffanlegg/-ledninger
- Dynamo/lading
- Eksosanlegg
- Elektroniske styresystemer
- Kjølesystem/vannpumpe
- Lekkasje
- Motorfester/-demper
- Oljenivå/røykutvikling
- Service
- Startmotor
- Trekkraft
- Turbo
- Ladeluftkjøler
- Kompressor
- Dieselpumpe/dyser/gløding
- Motor

HJULOPPHENG/STYRING

- Retningsstabilitet/selvoppretting
- Ratt/styringsmekanisme
- Hjulager
- Fjærer/støtdemper
- Ledd
- Stabilisatorer/stag
- Forstilling
- Bakstilling

BREMSER

- Bremsfunksjon
- Parkeringsbrems
- Bremskraftforsterker
- Bremsvæske
- Lekkasje
- Rør/slanger
- Skiver
- Bremseskjold

GIR OG DRIVLINJE

- Girkasse
- Differensial
- Clutch/kobling/svinghjul
- Aksler
- Fordelingskasse

INTERIØR

- Dashbord
- Instrumenter og brytere
- Midtkonsoll/midtarmlene
- Dørtrekk
- Seter
- Taktrekk
- Tepper/bekledning
- Vindusheiser
- Bilbelte
- Varme/AC/Klima
- Signalhorn/Lydsignal
- Multimedia
- Multifunksjonsratt
- Ratt
- Deksel

OPPLYSNINGER/KLARGJØRING

- Opplysninger
- Interiør
- Øvrig utstyr/klargjøring
- Annet

Det tas forbehold om mulige avvik i kontrollpunktene avhengig av biltype og modellvariant

Vilkår, tilstandsrapport

Hva som er vurdert, forutsetninger for vurderingen

Tilstandsrapporten beskriver bilens tilstand på testtidspunktet med det utstyret som var i og på bilen.

Den tekniske vurderingen av bilen er gjort med utgangspunkt i bilens alder og kjørelengde. Rapporten beskriver om bilens tilstand vurderes som normal ut fra bilens alder og kjørelengde og/eller om det er anmerkninger eller øvrige kommentarer. Kontrollpunktene som er vurdert er listet opp i rapporten.

Bilen er ikke demontert ved vurderingen, og tilstandsrapporten påpeker dermed ikke eventuelle feil som kun kan avdekkes ved demontering eller ved lengre tids bruk ut over ordinær prøvekjøring.

Kapasiteten på driftsbatteriet på el- og hybridbiler er ikke målt, og er derfor ikke en del av tilstandsrapport

Feilmeldinger som bilens produsent har gitt tilgang til og som er tilgjengelige på vurderingstidspunktet/testtidspunktet er avlest. Avlesing av feilmeldinger skjer med tilgjengelig diagnoseutstyr. Ved usikkerhet omkring feilkodene anbefales videre undersøkelser.

Bilen er prøvekjørt, men kun ved en kortere tur. Tekniske egenskaper ved bilen som forutsetter spesielle kjøreforhold er kun vurdert om kjøreforholdene på vurderingstidspunktet gjorde dette mulig.

Periodiske feil og avvik for eksempel ved oljeforbruket på fossile biler kan forekomme uten at dette kan avdekkes, ettersom vurderingen kun gir et øyeblikksbilde av bilens tilstand.

Sted og Dato

Sted og Dato

Signatur selger

Signatur kjøper

Selger og kjøper bekrefter med sine underskrifter at ved inngåelsen av kjøpsavtalen ble tilstandsrapporten gjennomgått med kjøper, og at det spesielt ble informert om avvik fra kravene i forbrukerkjøpslovens § 15 i de tilfeller slike fremkommer i rapporten, og at kjøper aksepterer disse avvikene.