



4509663

NAF Bruktbiltest

Testdato
25.04.2024



Kunde

Navn	Auksjonen.no As	Kontaktperson	
Medlemsnummer	94448735	Navn	Auksjonen.no As
Adresse	Døvleveien 23	Telefon	33 30 05 40
Postnummer og -sted	3170 SEM	E-post	
Telefon	33 30 05 40		
Ekstern referanse	393808		



Kjøretøy

Bilmerke	Volkswagen	Motorstørrelse	1598 cm ³
Modell	TOURAN	Motoreffekt	77 kW
Type	5L	Aksler i drift	1
Registreringsnr.	RK31445	Drivstofftype	Diesel
Understellsnr.	WVGZZZ1TZBW041284	Kjøretøygruppe	101
Km.stand.	197040	Bruktimportert	Nei
Farge	Svart	Registreringsår	2011
		Registrert første gang	19.05.2011



Informasjon

NAF Bruktbiltest (BBT) er en uavhengig vurdering av kjøretøyets tekniske tilstand iht. definerte kontrollpunkter. De aktuelle kontrollpunktene fremkommer i testen og vurderes / bedømmes etter NAF sine definisjoner og retningslinjer som også hensyntar bilens alder og km-stand.

NAF anmerker kun feil, mangler og avvik som avdekkes på testtidspunktet. Forutsetninger for utført test er angitt på side 2 i denne rapporten. NAF demonterer ikke for kontroll. Det kan være indikasjon knyttet til tekniske forhold som krever ytterligere utredning for å kunne fastslå omfang. Det kan også være periodiske feil som ikke kan avdekkes på testtidspunktet. Se utfyllende leveransebeskrivelse side 6.

NAF Bruktbiltest er utført på oppdrag av bilforhandler. Alle henvendelser til testen og øvrige forhold til bilens tekniske tilstand må avklares mellom kjøper av bilen og bilforhandler testen er utstedt til.



4509663

Testresultater

Ref.Id	Repareres	Resultat	Beskrivelse
3.10	Nøkler / Utstyr	Nøkkel til avtakbar hengerkule mangler	
4.3	Service/ Dokum.	Iht. servicehefte er ikke alle servicer fulgt	Tid mellom servicer er overskredet, Kjørelengde mellom servicer er overskredet
17.12	Lys	Kraketert lykteglass	Venstre baklys
28.1	Utvendig tilstand motor	Oljelekkasje på motor - rengjør før nærmere kontroll	
47.4	Elektrisk vindusheis	Bryter for vindusheis defekt:	Høyre fordør
69.6	Reservehjul / dekkreparasjonssett	Dekkreparasjonssett, holdbarhetsdato har utløpt	
70.2	Hjulkapsler/navkopper	Navkopp er skadet eller mangler, skift:	Venstre bak, Høyre foran
86.2	Lakk / karosseri utvendig	Lakkriper:	Støtfanger bak
86.6		Lakkbærer	Høyre fordør, Venstre bakskjerm, Høyre bakdør
86.8		Rustangrep:	Venstre sidekanal, Høyre sidekanal
86.11		Steinsprut/lakksår	Støtfanger foran, Bakluke, Venstre fordør, Venstre bakdør, Høyre bakdør, Venstre bakskjerm
86.12		Mangelfull kvalitet på replakking:	Panser, Høyre sidekanal, Venstre sidekanal
86.15		* Diverse dårlig rep lakkinger rundt bil.	
87.6	Utvendig speil	Speilvarme virker ikke:	Venstre side, Høyre side
97.1	Døråpning	Sår eller skade:	Høyre bakdør
98.3	Seter	Hull/rift gjennom setetrekk:	Venstre foran
101.3	Bagasjeromstildekning	Mangler:	Rollo

Ref.Id	Opplysning	Resultat	Beskrivelse
2.24	Unormal lyd	* Ingen ulyd i svinghjul under test.	
4.13	Service/ Dokum.	Serviceindikator varsler snarlig service	
17.29	Lys	Kraketert lykteglass	Høyre baklys
23.6	Full systemskann	Etter avtale med kunde er feilkode/r slettet, feilsøking må påregnes dersom feilkode dukker opp igjen	
37.5	Registerreim	Det foreligger dokumentasjon i servicehefte på at registerreim er byttet iht oppgitt intervall	
60.7	Tilleggsvarmer / parkeringsvarmer	Ikke funksjonsprøvd	
67.27	Ekstra hjulsett	Ripe/slitasje	2 felger
67.28		Dekk er noe skjevslitt	2 dekk



4509663

Ref.Id	Opplysning	Resultat	Beskrivelse
67.30		Dekk har lite mønsterdybde, tillatt men anbefales byttet:	4 dekk
86.17	Lakk / karosseri utvendig	Diverse småbulker/lakkriper	
86.18		Småbulker:	Høyre fordør
86.24		Rustangrep:	Bakluke
86.26		Diverse lakkrust	
86.27		Vanskelig å vurdere fordi bilen er:	våt
86.30		Bilen har noe penselflekking av steinsprut/riper i lakk	
86.34		* Diverse steinsprut/lakksår.	
88.13	Underside	Stedvis rustdannelse i vognbunn/understell	
88.15		* Mye subbemerkninger/riper under på støtfanger foran. Noe skade/bulk/jekkeskade ved jekkfeste, begge kanaler.	
90.10	Tilhengerfeste	Låsemekanisme er ikke funksjonsprøvd	
97.7	Døråpning	Rust:	Venstre fordør, Høyre fordør, Venstre bakdør

Servicehistorikk

Angitte servicer er de som er oppført i serviceheftet/annen dokumentasjon funnet i bilen. Avvik i forhold til angitte serviceintervaller/retningslinjer i serviceheftet, anmerkes og fremkommer i rapporten.

Dato	Km.stand
21.06.2023	182667
01.11.2018	113004
24.05.2017	81920
01.07.2015	51703
12.06.2013	26230

Testforhold

Maks hastighet ved prøvekjøring	60 km/t
Utetemperatur ved prøvekjøring	6 °C
Føreforhold ved prøvekjøring	Vått
Er bilen skitten eller nediset:	Nei
Frist for neste EU kontroll	25.03.2025



4509663

Prøvekjøring

- 1 - Kjøreegenskaper ✓
- 2 - Unormal lyd ○

Generell informasjon

- 3 - Nøkler / Utstyr R
- 4 - Service/ Dokum. R

Bremser

- 5 - Bremsbelegg ✓
- 6 - Bremseskiver ✓
- 8 - Parkeringsbrems ✓
- 9 - Bremsvirkning ✓
- 10 - Bremsvæsknivå ✓
- 12 - Bremsør ✓
- 13 - Bremseslanger ✓
- 14 - Bremskraftforsterker ✓
- 15 - Bremsedal ✓

Lys og signaler

- 17 - Lys R
- 19 - Refleks ✓
- 20 - Lyd / lyssignaler ✓
- 21 - Varsellamper ✓
- 22 - Varsellamper utvidet ✓

e-Diagnose

- 23 - Full systemskann ○

Motor

- 27 - Motor virkemåte ✓
- 28 - Utvendig tilstand motor R
- 29 - Oljenivå motor ✓
- 30 - Kjølevæske ✓
- 31 - Kjølevifte ✓
- 32 - Kjølesystem ✓
- 33 - Eksosanlegg ✓
- 35 - Motorfester ✓
- 36 - Drivstofftank, rør, slange ✓
- 37 - Registerreim ○

Drivverk

- 40 - Girkasse (automatisk) ✓
- 42 - Drivaksler ✓

Elektriske anlegg

- 44 - Instrument belysning ✓
- 45 - Instrumenter ✓
- 46 - Radio / Multimedia ✓
- 47 - Elektrisk vindusheis R
- 48 - Oppvarmet bakrute ✓
- 49 - Kupevifte ✓
- 50 - Varmeapparat / klimaanlegg (AC) ✓
- 51 - Vindusvisker, spyler (foran/bak) ✓
- 52 - Lyktespyler / Visker ✓
- 53 - Sentrallås ✓
- 54 - Setevarmer ✓
- 55 - Ladespenning generator ✓
- 56 - Drivrem generator ✓
- 57 - Batteri ytre tilstand ✓
- 58 - Tilstand 12 volt batteri ✓
- 59 - Tilhengerkontakt ✓
- 60 - Tilleggsvarmer / parkeringsvarmer ○

Hjul, dekk, felg

- 65 - Dekk ✓
- 66 - Felg ✓
- 67 - Ekstra hjulsett ○
- 68 - Hjullager ✓
- 69 - Reservehjul / dekkreparasjonssett R
- 70 - Hjulcapsler/navkopper R

Styring

- 71 - Ratt, rattaksel, ledd ✓
- 72 - Styresnekke, tannstang ✓
- 73 - Styrestag/ledd ✓
- 74 - Styreservo ✓

Hjuloppheng

- 75 - Støtdempere ✓
- 76 - Stabilisator ✓
- 77 - Fjærer / fjærbein ✓
- 78 - Opphengs- / bærearmer foraksel ✓
- 79 - Opphengs- / bærearmer bakaksel ✓
- 80 - Travers ✓



4509663

Karosseri

81 - Frontrute	✓
82 - Siderute/bakrute	✓
83 - Dør-/panseråpner	✓
84 - Lås	✓
86 - Lakk / karosseri utvendig	R
87 - Utvendig speil	R
88 - Underside	O
89 - Understellsnummer	✓
90 - Tilhengerfeste	O

Interiør

91 - Dashbord / midtkonsoll	✓
92 - Luftdyse kupé	✓
93 - Taktrekk	✓
94 - Solskjerm	✓
95 - Innvendig speil	✓
96 - Dørtrekk	✓
97 - Døråpning	R
98 - Seter	R
99 - Bilbelte	✓
100 - Gulvmatter/-teppe	✓
101 - Bagasjeromstildekning	R
102 - Laste-/bagasjerom	✓
103 - Interiør generelt	✓
104 - Varseltrekant	✓



4509663

Måleverdier

Ref.Id	Punkt	Fråse	Måleverdi
3.1	Nøkler / Utstyr	Antall nøkler:	2 stk
6.1	Bremseskiver		Kontrollert visuelt
9.1	Bremsevirkning	Bremsevirkning, VF	200,00
9.2		Bremsevirkning, HF	200,00
9.3		Bremsevirkning, VB	130,00
9.4		Bremsevirkning, HB	130,00
30.1	Kjølevæske	Kjølevæskens frysepunkt, frostsikker ned til minus:	40 °C
37.1	Registerreim	Bilfabrikanten anbefaler under normale forhold skifte ved km:	210000
37.2		eller ved, måneder:	Ikke oppgitt av produsent
50.1	Varmeapparat / klimaanlegg (AC)	Temperatur på luft inn i klimaanlegg	22 °C
50.2		Temperatur på luft ut av klimaanlegg	3 °C
55.1	Ladespenning generator	Ladespenning med last (V)	13,90 volt
55.2		Ladespenning uten last (V)	14,40 volt
58.1	Tilstand 12 volt batteri	Referanseverdi norm:	EN
58.2		Referanseverdi kaldstart-kapasitet:	640 ampere
58.3		Målt kaldstart-kapasitet:	511 ampere
65.1	Dekk	Mønsterdybde VF	8,00 mm
65.2		Mønsterdybde HF	8,00 mm
65.3		Mønsterdybde VB	8,00 mm
65.4		Mønsterdybde HB	8,00 mm
65.5		Bilen er utrustet med:	Piggfrie vinterdekk
66.1	Felg	Felg montert på bilen:	Lettmetallfelg
67.1	Ekstra hjulsett	Mønsterdybde	3,00 mm
67.2		Mønsterdybde	3,00 mm
67.3		Mønsterdybde	3,00 mm
67.4		Mønsterdybde	3,00 mm
67.5		Ekstra hjulsett er utrustet med:	Sommerdekk
67.6		Felg på ekstra hjulsett:	Lettmetallfelg



4509663

Bilder og vedlegg



1. Generelt



2. Generelt



3. Generelt



4. Generelt



5. Generelt



6. Generelt



7. Generelt



8. Generelt



9. Generelt



10. Generelt



11. Generelt



12. Generelt



4509663



13. Generelt



14. Generelt



15. Generelt



16. Generelt



17. Generelt



18. Generelt



19. Generelt



20. Generelt



21. Generelt

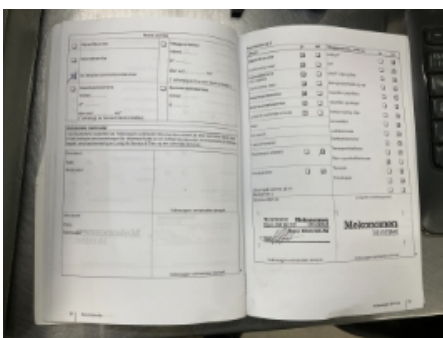

22. Generelt



23. Generelt



24. Generelt



4509663

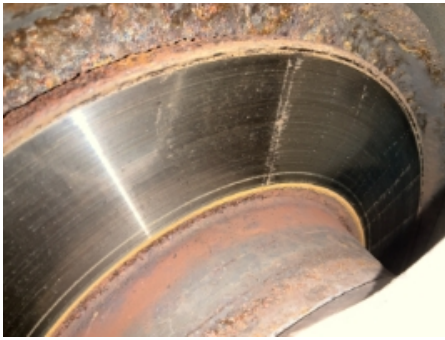

25. Generelt



26. Generelt



27. Generelt



28. Generelt



29. Generelt



30. Generelt

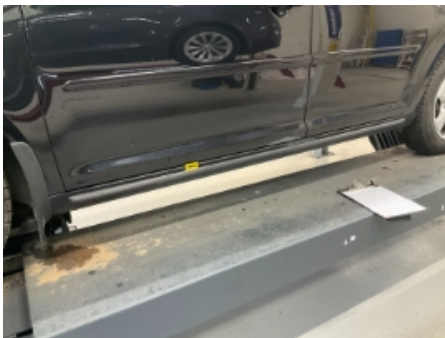

31. Generelt



32. Generelt



33. Generelt



34. Generelt



35. Generelt



36. Generelt



4509663



37. Generelt

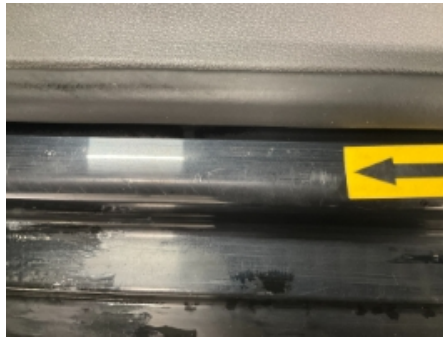

38. Generelt



39. Generelt



40. Generelt



41. Generelt



42. Generelt



43. Generelt



44. Generelt



45. Generelt



46. Generelt



47. Generelt



48. Generelt



4509663



49. Generelt



50. Generelt



51. Generelt



52. Generelt



53. Generelt



54. Generelt



55. Generelt



56. Generelt



57. Generelt



58. Generelt



59. Generelt



60. Generelt



4509663

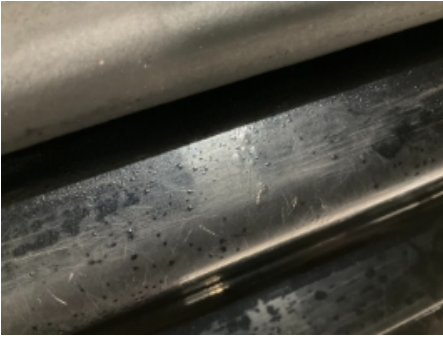

61. Generelt



62. Generelt



63. Generelt



64. Generelt



65. Generelt



66. Generelt



67. Generelt



68. Generelt



4509663

Leveransebetingelser

1. Testrapporten

Testrapporten inneholder identifikasjon av kjøretøy og kunde samt beskrivelse av testens omfang med måleresultater der det foreligger.

2. Bedømming-vurderingsdefinisjon

Forklaring til bokstavkodene som benyttes ved PDF rapport:

V = Normalt. Tilstand vurdert «normal» iht. kjøretøyets alder og kjørelengde

R = Reparasjon. Anbefaler utbedring iht. kontrollpunkt

O = Opplysning. Informasjon iht. kontrollpunkt og/eller kjøretøy

S = Skiftet. Kontrollpunkt inkl. komponentskifte

J = Justert. Kontrollpunkt inkl. justering

I = Ikkeutført. Kontrollpunkt ikke vurdert

3. Gjennomføring av test.

Test utføres på et NAF Senter hvis ikke annet er beskrevet.

4. Eiendomsrett

Testens resultat tilhører NAFs kunde. Kundens navn er registrert på side 1 i testrapporten, og eventuelle henvendelser i forbindelse med testen må utføres av registrert kunde. Testresultatene leveres ikke ut til andre uten samtykke fra NAFs kunde.

5. Demontering

NAF demonterer ikke for kontroll/vurdering, og kan dermed ikke påpeke feil som kun avdekkes ved demontering. Dersom NAF oppdager avvik der det trengs demontering for kontroll/vurdering, vil dette anmerkes i testrapporten.

6. Prøvekjøring, periodiske feil og fremtidige problemer

NAF anmerker kun feil og avvik som oppdages på testtidspunktet. Periodiske feil/avvik kan forekomme uten at dette avdekkes pga. manglende symptom(fremtredelse) ved testtidspunktet. Det er ikke mulig å forutse fremtidige problemer, feil eller avvik.

NAF prøvekjører bilen kun i begrenset grad.

7. Avlesing av elektronisk lagrede feilkoder via kjøretøyets OBD kontakt

NAF leser feilkoder på de elektroniske styresystemene som bilprodusenten har gitt tilgang til. Tilgang kan variere mellom ulike bilmerker og modeller og systemene leses med det testutstyret som benyttes av NAF. Det skilles ikke mellom permanente og periodiske feilkoder. NAF kan ikke påvise avvik i bilens oppgitte kilometerstand ved hjelp av diagnose.

8. NAFs ansvar

NAF har vurdert alle kontrollpunkter i den aktuelle testrapporten i henhold til NAFs definisjoner og retningslinjer. Kontrollpunkter som ikke omtales i rapporten er ikke inkludert eller vurdert.

Feil/avvik som avdekkes i etterkant av testen, kan ikke lastes NAF uten at det dokumenteres at følgende kumulative vilkår foreligger:

- feil/avvik må anses å ha foreligget ved testtidspunktet
- feil/avvik kan avdekkes etter gjeldende definisjoner og retningslinjer (innhold) av kontrollpunkt ved testtidspunktet
- feil/avvik kan avdekkes ved benyttet testutstyr i NAF ved testtidspunktet
- feil/avvik kan avdekkes ved gjeldende testforutsetninger ved testtidspunktet
- feil/avvik medfører konsekvenstap
- NAF har opptrådt uaktsomt ved testtidspunktet

9. Klageadgang næringsmarked

Testens resultat tilhører NAFs kunde. Kundens navn er registrert på side 1 i testrapporten. Ved eventuelle uoverensstemmelser i forbindelse med levert dokumentasjon, skal kunde ta dette opp med NAF. NAF er forretningsmessig leverandør til kunde og forholder seg kun til denne avtalepart.

Alle reklamasjoner må være NAF i hende skriftlig senest 10 dager etter at testen er utført.

10. Reklamasjonsansvaret til NAF

Ved uoverensstemmelse mellom tekst og bilder i testrapport og ett av disse viser riktig tilstand, er feilen ikke reklamasjonsgrunn.

NAF AS er ikke ansvarlig for feil i opplysninger som er hentet elektronisk fra 3.-part.

NAF AS kan kreve at bilen stilles til disposisjon for kontroll.

Ved reklamasjon kan NAF AS forlange å få mulighet til å reparere på eget verksted.

Hvis kjøper starter reparasjon på annet verksted uten skriftlig godkjenning fra NAF AS bortfaller retten til å kreve utgiften refundert av NAF AS.

Ved reparasjon på kjøpers verksted beregnes priser etter NAF AS sine innkjøpspriser (Meca eller tilsvarende) og selvkost på timepris. Benyttes DBS-systemet som grunnlag for delepriser benyttes importørpriser uten fraktpåslag.

Arbeidstidsettes iht. Haynes Pro med faktor 1

Diagnoserapport vedlegges der kunden har bestilt dette. Diagnoserapporten betraktes som en del av testrapporten.

Reklamasjonskravets størrelse er under alle omstendigheter oppad begrenset til prisen på testen, med mindre noe annet er særskilt avtalt.

NAF AS anbefaler at budgivere selv inspiserer objektet.

NAF SEM
Døvleveien 23
3170 SEM
Telefon:
Fax:
E-mail:
Website:



25. apr. 2024

Køretøj: Volkswagen Touran 1.6 16V TDI BlueMotion
Motorkode: CAYC
Produktionsår: 10-15
Kilometerstand: 197040 (udlæst fra styreenhed)
Registrering Nr: RK 31445
VIN: WVGZZZ1TZW041284 (udlæst fra styreenhed)
Testet: 25. apr. 2024 11:19:09

Fejlkode

OBD	OBD	0 Fejl
Motor	Motorelektronik 1	0 Fejl
ABS	Bremseelektronik	0 Fejl
Airbag	Airbag	0 Fejl
Klimaanelæg	Varme/klimaanelæg	0
Klimaanelæg	Parkerings-/tilskudsvarmer	4 Fejl

Fejlkode: 1444
Spændingsforsyning
Underspænding registreret.

Fejlkode: 1412
Gløderør med flammeovervågning Q8
Gløderør med flammeovervågning Q8

Fejlkode: 1412
Gløderør med flammeovervågning Q8
Gløderør med flammeovervågning Q8

Fejlkode: 2251
Varmeapparat
Apparat låst.

Komfort	Gateway-elektronik 1	1 Fejl
----------------	-----------------------------	---------------

Fejlkode: 447
Styreenhed, spændingsforsyning
Spændings-/strømforsyning høj.
Hella Gutmann Solutions GmbH

Komfort	Gateway-elektronik 2	ikke tilgængelig
Komfort	Kombiinstrument	0
Komfort	Lygtenivellering	ikke tilgængelig
Komfort	Fjernlysassistent	ikke tilgængelig
Komfort	Parkeringssensor 2	0
Komfort	Førerderselælektronik	0
Komfort	Passagerderselælektronik	0
Komfort	Dørselæelektronik BV	0
Komfort	Dørselæelektronik BH	0
Komfort	Diagnose-interface-bus	2 Fejl

Fejlkode: 381
CAN-bus-forbindelse til kombiinstrument
Kommunikation forstyrret.

Fejlkode: 1207
Styreenhed for tilskudsvarme
Funktion ukorrekt.

Komfort	Batteriregulering	0
Komfort	Telefon-/mobilforberedelse	ikke tilgængelig
Komfort	Anhængerfunktion	0
Komfort	Specialfunktion	ikke tilgængelig
Komfort	Frontkammersystem	ikke tilgængelig
Gearkasse	Gearelektronik	3 Fejl

Fejlkode: P177C
Gearkobling 2.
Slitagegrænse nået.

Fejlkode: P177C
Gearkobling 2.
Slitagegrænse nået.

Fejlkode: P1899
Gearkobling 2.
Funktion ukorrekt.

Tyverisikring	Startspærre	0 Fejl
----------------------	--------------------	---------------

Undervogn	Hjuldæmpningselektronik	ikke tilgængelig
Styretøj	Servostyring	0 Fejl
Styretøj	Ratstammemodul	0 Fejl
Styretøj	Elektron. Ratstammelåsning	ikke tilgængelig
Audio/Video	Mediaplayer 3	ikke tilgængelig
Audio/Video	Radiotuner	1 Fejl
<p>Fejlkode: 3138 Ekstraindgang (AUX) Funktion ukorrekt.</p>		
Audio/Video	Navigation	ikke tilgængelig
Audio/Video	Sound-system	ikke tilgængelig
Audio/Video	Tv-tuner	ikke tilgængelig