



4473168

NAF Bruktbiltest

Testdato
12.04.2024



Kunde

Navn	Auksjonen.no As	Kontaktperson	
Medlemsnummer	94448735	Navn	Auksjonen.no As
Adresse	Døvleveien 23	Telefon	33 30 05 40
Postnummer og -sted	3170 SEM	E-post	
Telefon	33 30 05 40		
Ekstern referanse	315829		



Kjøretøy

Bilmerke	Volvo	Motorstørrelse	2400 cm ³
Modell	XC60	Motoreffekt	120 kW
Type	D	Aksler i drift	2
Registreringsnr.	NF81721	Drivstofftype	Diesel
Understellsnr.	YV1DZ87C6H2091557	Kjøretøygruppe	101
Km.stand.	116437	Bruktimportert	Nei
Farge	Svart	Registreringsår	2016
		Registrert første gang	28.11.2016



Informasjon

NAF Bruktbiltest (BBT) er en uavhengig vurdering av kjøretøyets tekniske tilstand iht. definerte kontrollpunkter. De aktuelle kontrollpunktene fremkommer i testen og vurderes / bedømmes etter NAF sine definisjoner og retningslinjer som også hensyntar bilens alder og km-stand.

NAF anmerker kun feil, mangler og avvik som avdekkes på testtidspunktet. Forutsetninger for utført test er angitt på side 2 i denne rapporten. NAF demonterer ikke for kontroll. Det kan være indikasjon knyttet til tekniske forhold som krever ytterligere utredning for å kunne fastslå omfang. Det kan også være periodiske feil som ikke kan avdekkes på testtidspunktet. Se utfyllende leveransebeskrivelse side 6.

NAF Bruktbiltest er utført på oppdrag av bilforhandler. Alle henvendelser til testen og øvrige forhold til bilens tekniske tilstand må avklares mellom kjøper av bilen og bilforhandler testen er utstedt til.



4473168

Testresultater

Ref.id	Repareres	Resultat	Beskrivelse
4.3	Service/ Dokum.	Iht. servicehefte er ikke alle servicer fulgt	Tid mellom servicer er overskredet, Kjøre lengde mellom servicer er overskredet
4.7		Aktivert serviceindikator	
4.8		Frist for EU kontroll er overskredet	
21.17	Varsellamper	* - Diverse varsellamper.	
23.1	Full systemskann	Det finnes feilkoder, se rapport	
51.6	Vindusvisker, spylar (foran/bak)	Dårlig viskerblad:	Bakrute, Begge sider foran
58.6	Tilstand 12 volt batteri	Bør skifte batteri!	
67.17	Ekstra hjulsett	Ekstra hjulsett mangler	
86.3	Lakk / karosseri utvendig	Skadet:	Venstre bakskjerm, Høyre bakskjerm
86.9		Rust/rusthull:	Tak

Ref.id	Opplysning	Resultat	Beskrivelse
1.16	Kjøreegenskaper	* - Under prøvekjøring kommer det opp diverse varsellamper, (batteriet er defekt og må byttes.) Eventuelt må videre feilsøkes.	
6.16	Bremsekiver	Overflaterust eller mindre enn 25% av overflaten rustet	Begge sider foran
6.17		Overflaterust eller mindre enn 50% av overflaten rustet	Begge sider bak
23.6	Full systemskann	Etter avtale med kunde er feilkode/r slettet, feilsøking må påregnes dersom feilkode dukker opp igjen	
66.10	Felg	Ripe/slitasje på felg	
81.9	Frontrute	Noe steinsprut	
81.10		Slitt frontrute	
86.16	Lakk / karosseri utvendig	Lakkriper:	Venstre fordør, Støtfanger bak
86.17		Diverse småbulker/lakkriper	
86.18		Småbulker:	Panser
86.20		Steinsprut:	Tak, Panser
90.10	Tilhengerfeste	Låsemekanisme er ikke funksjonsprøvd	

Ikke utførte

Punkt	Årsak
Nøkler / Utstyr	Skader/avvik som forhindrer vurdering



4473168

Servicehistorikk

Angitte servicer er de som er oppført i serviceheftet/annen dokumentasjon funnet i bilen. Avvik i forhold til angitte serviceintervaller/retningslinjer i serviceheftet, anmerkes og fremkommer i rapporten.

Dato	Km.stand
14.01.2022	109238
05.11.2020	97786
21.11.2019	79708
18.03.2018	51961
06.10.2017	14768

Testforhold

Maks hastighet ved prøvekjøring	60 km/t
Utetemperatur ved prøvekjøring	9 °C
Føreforhold ved prøvekjøring	Tørt
Bilen ble prøvekjørt:	Driftsvarm motor
Er bilen skitten eller nediset:	Nei
Frist for neste EU kontroll	30.01.2024



4473168

Prøvekjøring1 - Kjøreegenskaper **O****Generell informasjon**

3 - Nøkler / Utstyr |

4 - Service/ Dokum. **R****Bremser**

5 - Bremsbelegg ✓

6 - Bremseskiver **O**

8 - Parkeringsbrems ✓

9 - Bremsvirkning ✓

10 - Bremsvæsknivå ✓

12 - Bremsørør ✓

13 - Bremseslanger ✓

15 - Brems pedal ✓

Lys og signaler

17 - Lys ✓

19 - Refleks ✓

20 - Lyd / lyssignaler ✓

21 - Varsellamper **R****e-Diagnose**23 - Full systemskann **R****Motor**

26 - Avgassanalyse (Diesel) ✓

27 - Motor virkemåte ✓

28 - Utvendig tilstand motor ✓

29 - Oljenivå motor ✓

30 - Kjølevæske ✓

32 - Kjølesystem ✓

33 - Eksosanlegg ✓

35 - Motorfester ✓

36 - Drivstofftank, rør, slange ✓

37 - Registerreim ✓

Drivverk

40 - Girkasse (automatisk) ✓

41 - Differensial ✓

42 - Drivakslar ✓

43 - Mellomaksel ✓

Elektriske anlegg

44 - Instrument belysning ✓

45 - Instrumenter ✓

47 - Elektrisk vindusheis ✓

48 - Oppvarmet bakrute ✓

49 - Kupevifte ✓

50 - Varmeapparat / klimaanlegg (AC) ✓

51 - Vindusvisker, spyler (foran/bak) **R**

52 - Lyktespyler / Visker ✓

53 - Sentrallås ✓

54 - Setevarmer ✓

55 - Ladespenning generator ✓

56 - Drivrem generator ✓

57 - Batteri ytre tilstand ✓

58 - Tilstand 12 volt batteri **R**

59 - Tilhengerkontakt ✓

Hjul, dekk, felg

65 - Dekk ✓

66 - Felg **O**67 - Ekstra hjulsett **R**

68 - Hjullager ✓

Styring

71 - Ratt, rattaksel, ledd ✓

72 - Styresnekke, tannstang ✓

73 - Styrestag/ledd ✓

74 - Styreservo ✓

Hjuloppheng

75 - Støtdempere ✓

76 - Stabilisator ✓

77 - Fjærer / fjærbein ✓

78 - Opphengs- / bærearmer foraksel ✓

79 - Opphengs- / bærearmer bakaksel ✓

80 - Travers ✓



4473168

Karosseri

81 - Frontrute	○
82 - Siderute/bakrute	✓
83 - Dør-/panseråpner	✓
84 - Lås	✓
86 - Lakk / karosseri utvendig	R
87 - Utvendig speil	✓
88 - Underside	✓
89 - Understellsnummer	✓
90 - Tilhengerfeste	○

Interiør

91 - Dashbord / midtkonsoll	✓
93 - Taktrekk	✓
96 - Dørtrekk	✓
97 - Døråpning	✓
98 - Seter	✓
99 - Bilbelte	✓
100 - Gulvmatter/-teppe	✓
101 - Bagasjeromstildekning	✓
102 - Laste-/bagasjerom	✓
103 - Interiør generelt	✓



4473168

Måleverdier

Ref.Id	Punkt	Fråse	Måleverdi
3.1	Nøkler / Utstyr	Antall nøkler:	2 stk
6.1	Bremseskiver	Min. bremseskivetykkelse før utskifting foran:	26,00 mm
6.2		Bremseskivetykkelse VF	26,70 mm
6.3		Bremseskivetykkelse HF	26,70 mm
6.4		Min. bremseskivetykkelse før utskifting bak:	19,00 mm
6.5		Bremseskivetykkelse VB	20,40 mm
6.6		Bremseskivetykkelse HB	20,40 mm
9.1	Bremsevirkning	Bremsevirkning, VF	300,00
9.2		Bremsevirkning, HF	300,00
9.3		Bremsevirkning, VB	200,00
9.4		Bremsevirkning, HB	200,00
26.1	Avgassanalyse (Diesel)		Euro 5 eller høyere uten feilkoder
30.1	Kjølevæske	Kjølevæskens frysepunkt, frostsikker ned til minus:	-40 °C
37.1	Registerreim	Bilfabrikanten anbefaler under normale forhold skifte ved km:	180000
37.2		eller ved, måneder:	120
50.1	Varmeapparat / klimaanlegg (AC)	Temperatur på luft inn i klimaanlegg	20 °C
50.2		Temperatur på luft ut av klimaanlegg	8 °C
55.1	Ladespenning generator	Ladespenning med last (V)	14,50 volt
55.2		Ladespenning uten last (V)	14,50 volt
58.1	Tilstand 12 volt batteri		Ikke målt pga. skader/avvik som forhindrer måling
65.1	Dekk	Mønsterdybde VF	5,00 mm
65.2		Mønsterdybde HF	5,00 mm
65.3		Mønsterdybde VB	5,00 mm
65.4		Mønsterdybde HB	5,00 mm
65.5		Bilen er utrustet med:	Sommerdekk
66.1	Felg	Felg montert på bilen:	Lettmetallfelg
67.1	Ekstra hjulsett		Ikke målt grunnet manglende tilgjengelighet



4473168

Bilder og vedlegg



1. Generelt

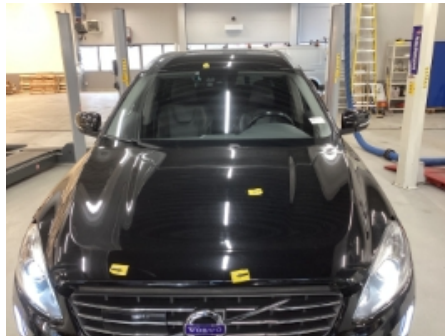

2. Generelt



3. Generelt



4. Generelt



5. Generelt



6. Generelt



7. Generelt



8. Generelt



9. Generelt



10. Generelt



11. Generelt



12. Generelt



4473168



13. Generelt



14. Generelt



15. Generelt



16. Generelt



17. Generelt



18. Generelt



19. Generelt



20. Generelt



21. Generelt



22. Generelt



23. Generelt



24. Generelt



4473168



25. Generelt



26. Generelt



27. Generelt



28. Generelt



29. Generelt



30. Generelt



31. Generelt



32. Generelt



33. Generelt



34. Generelt



35. Generelt



36. Generelt



4473168



37. Generelt



38. Generelt



39. Generelt



40. Generelt



41. Generelt



42. Generelt



43. Generelt



44. Generelt



45. Generelt



46. Generelt



47. Generelt



48. Generelt



4473168



49. Generelt



50. Generelt

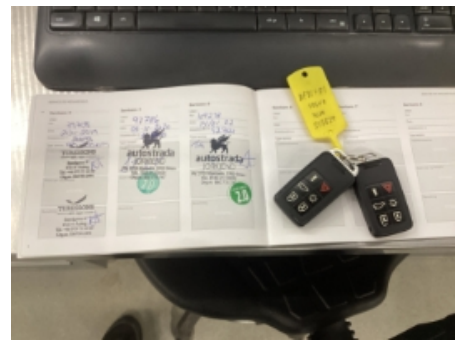

51. Generelt

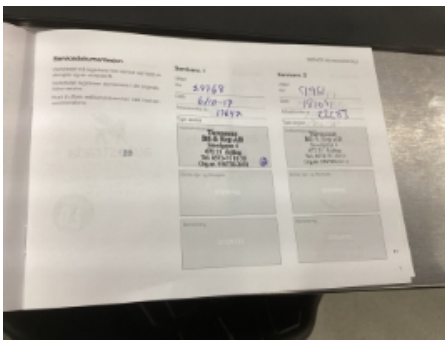

52. Generelt



53. Generelt



54. Generelt



55. Generelt



56. Generelt



4473168

Leveransebetingelser

1. Testrapporten

Testrapporten inneholder identifikasjon av kjøretøy og kunde samt beskrivelse av testens omfang med måleresultater der det foreligger.

2. Bedømming-vurderingsdefinisjon

Forklaring til bokstavkodene som benyttes ved PDF rapport:

V = Normalt. Tilstand vurdert «normal» iht. kjøretøyets alder og kjørelengde

R = Reparasjon. Anbefaler utbedring iht. kontrollpunkt

O = Opplysning. Informasjon iht. kontrollpunkt og/eller kjøretøy

S = Skiftet. Kontrollpunkt inkl. komponentskifte

J = Justert. Kontrollpunkt inkl. justering

I = Ikkeutført. Kontrollpunkt ikke vurdert

3. Gjennomføring av test.

Test utføres på et NAF Senter hvis ikke annet er beskrevet.

4. Eiendomsrett

Testens resultat tilhører NAFs kunde. Kundens navn er registrert på side 1 i testrapporten, og eventuelle henvendelser i forbindelse med testen må utføres av registrert kunde. Testresultatene leveres ikke ut til andre uten samtykke fra NAFs kunde.

5. Demontering

NAF demonterer ikke for kontroll/vurdering, og kan dermed ikke påpeke feil som kun avdekkes ved demontering. Dersom NAF oppdager avvik der det trengs demontering for kontroll/vurdering, vil dette anmerkes i testrapporten.

6. Prøvekjøring, periodiske feil og fremtidige problemer

NAF anmerker kun feil og avvik som oppdages på testtidspunktet. Periodiske feil/avvik kan forekomme uten at dette avdekkes pga. manglende symptom(fremtredelse) ved testtidspunktet. Det er ikke mulig å forutse fremtidige problemer, feil eller avvik.

NAF prøvekjører bilen kun i begrenset grad.

7. Avlesing av elektronisk lagrede feilkoder via kjøretøyets OBD kontakt

NAF leser feilkoder på de elektroniske styresystemene som bilprodusenten har gitt tilgang til. Tilgang kan variere mellom ulike bilmerker og modeller og systemene leses med det testutstyret som benyttes av NAF. Det skilles ikke mellom permanente og periodiske feilkoder. NAF kan ikke påvise avvik i bilens oppgitte kilometerstand ved hjelp av diagnose.

8. NAFs ansvar

NAF har vurdert alle kontrollpunkter i den aktuelle testrapporten i henhold til NAFs definisjoner og retningslinjer. Kontrollpunkter som ikke omtales i rapporten er ikke inkludert eller vurdert.

Feil/avvik som avdekkes i etterkant av testen, kan ikke lastes NAF uten at det dokumenteres at følgende kumulative vilkår foreligger:

- feil/avvik må anses å ha foreligget ved testtidspunktet
- feil/avvik kan avdekkes etter gjeldende definisjoner og retningslinjer (innhold) av kontrollpunkt ved testtidspunktet
- feil/avvik kan avdekkes ved benyttet testutstyr i NAF ved testtidspunktet
- feil/avvik kan avdekkes ved gjeldende testforutsetninger ved testtidspunktet
- feil/avvik medfører konsekvenstap
- NAF har opptrådt uaktsomt ved testtidspunktet

9. Klageadgang næringsmarked

Testens resultat tilhører NAFs kunde. Kundens navn er registrert på side 1 i testrapporten. Ved eventuelle uoverensstemmelser i forbindelse med levert dokumentasjon, skal kunde ta dette opp med NAF. NAF er forretningsmessig leverandør til kunde og forholder seg kun til denne avtalepart.

Alle reklamasjoner må være NAF i hende skriftlig senest 10 dager etter at testen er utført.

10. Reklamasjonsansvaret til NAF

Ved uoverensstemmelse mellom tekst og bilder i testrapport og ett av disse viser riktig tilstand, er feilen ikke reklamasjonsgrunn.

NAF AS er ikke ansvarlig for feil i opplysninger som er hentet elektronisk fra 3.-part.

NAF AS kan kreve at bilen stilles til disposisjon for kontroll.

Ved reklamasjon kan NAF AS forlange å få mulighet til å reparere på eget verksted.

Hvis kjøper starter reparasjon på annet verksted uten skriftlig godkjenning fra NAF AS bortfaller retten til å kreve utgiften refundert av NAF AS.

Ved reparasjon på kjøpers verksted beregnes priser etter NAF AS sine innkjøpspriser (Meca eller tilsvarende) og selvkost på timepris. Benyttes DBS-systemet som grunnlag for delepriser benyttes importørpriser uten fraktpåslag.

Arbeidstidsettes iht. Haynes Pro med faktor 1

Diagnoserapport vedlegges der kunden har bestilt dette. Diagnoserapporten betraktes som en del av testrapporten.

Reklamasjonskravets størrelse er under alle omstendigheter oppad begrenset til prisen på testen, med mindre noe annet er særskilt avtalt.

NAF AS anbefaler at budgivere selv inspiserer objektet.

ABS	SAS Ratvinkelgiver	0 Fejl
Airbag	SRS Airbag	2 Fejl
<p>Fejlkode: U3006 styreenhed Fejl i spændingsforsyning A.</p> <p>Fejlkode: U3007 styreenhed Fejl i spændingsforsyning B.</p>		
Klimaanlæg	CCM klimaanlægsstyring	1 Fejl
<p>Fejlkode: B1A69 Luftfugtighedsføler Funktion ukorrekt.</p>		
Klimaanlæg	CPM tilskudsvarmer	0 Fejl
Sikkerhed	Kollisionshastighedsmodul	0 Fejl
Komfort	CEM centralelektronikmodul	5 Fejl
<p>Fejlkode: B103C Forlygteenhed venstre side Funktion ukorrekt.</p> <p>Fejlkode: B103D Forlygteenhed højre side Funktion ukorrekt.</p> <p>Fejlkode: U0400 CAN-bus Modtaget ugyldige data.</p> <p>Fejlkode: U0433 CAN-bus/forbindelse til styreenhed for præventiv kollisionsbeskyttelse Modtaget ugyldige data.</p> <p>Fejlkode: U0515 Adgangssystem uden nøgle Funktion ukorrekt.</p>		
Komfort	Kombiinstrument	2 Fejl
<p>Fejlkode: B1B69 Ledningsnetsspænding Spændingsværdien ligger uden for det tilladte område.</p> <p>Fejlkode: U2101 styreenhed Konfiguration ukorrekt.</p>		
Komfort	Nøgleløst	1 Fejl

Fejlkode: U2101
styreenhed
Konfiguration ukorrekt.

Komfort

Førerdersmodul

6 Fejl

Fejlkode: C1B14
Sensorer, spændingsforsyning A
Strømkreds med fejl.

Fejlkode: B108F
Centrallåsekontakt
Funktion ukorrekt.

Fejlkode: B118E
Rudehejs foran til venstre
Funktion ukorrekt.

Fejlkode: B1190
Rudehejs bag til venstre
Funktion ukorrekt.

Fejlkode: B1A98
LIN-bus 1
Fejl i kommunikation.

Fejlkode: U0164
CAN-bus-forbindelse til klimaanlægsstyreenhed
Kommunikation forstyrret.

Komfort

Passagerdersmodul

6 Fejl

Fejlkode: B108F
Centrallåsekontakt
Funktion ukorrekt.

Fejlkode: B118F
Rudehejs foran til højre
Funktion ukorrekt.

Fejlkode: B1191
Rudehejs bag til højre
Funktion ukorrekt.

Fejlkode: B1A98
LIN-bus 1
Fejl i kommunikation.

Fejlkode: U0164

Fejlkode: U2002
Dørkontaktafbryder
Strømkreds med fejl.

Komfort

elektr. sædejustering

1 Fejl

Fejlkode: B1C02

Gemmetaste M tastaturbetjening
Funktion ukorrekt.

Komfort **Overvågning for** **0 Fejl**

Komfort **HCM belysning** **5 Fejl**

Fejlkode: B103C
Forlygteenhed venstre side
Funktion ukorrekt.

Fejlkode: B103D
Forlygteenhed højre side
Funktion ukorrekt.

Fejlkode: U0400
CAN-bus
Modtaget ugyldige data.

Fejlkode: U0433
CAN-bus/forbindelse til styreenhed for præventiv kollisionsbeskyttelse
Modtaget ugyldige data.

Fejlkode: U0515
Adgangssystem uden nøgle
Funktion ukorrekt.

Komfort **POT bagklapmodul** **ikke tilgængelig**

Komfort **PAM parkeringshjælp** **1 Fejl**

Fejlkode: U0415
CAN-forbindelse fra bremsesystemstyreenhed
Modtaget ugyldige data.

Komfort **PAC bakkamera** **2 Fejl**

Fejlkode: U0156
CAN-bus-forbindelse til infotainmentstyreenhed
Kommunikation forstyrret.

Fejlkode: U0415
CAN-forbindelse fra bremsesystemstyreenhed
Modtaget ugyldige data.

Komfort **Hækkamera LCD HLDF** **ikke tilgængelig**

Komfort **Anhængermodul** **2 Fejl**

Fejlkode: U0402
Kommunikation med gearstyreenhed
Signal ugyldigt.

Fejlkode: U0415
CAN-forbindelse fra bremsesystemstyreenhed
Modtaget ugyldige data.

Komfort	SODL sidehindringsregistrering til venstre	1 Fejl
<p>Fejlkode: U0418 CAN-forbindelse fra bremsesystemstyreenhed Modtaget ugyldige data.</p>		
Komfort	SODR sidehindringsregistrering til højre	1 Fejl
<p>Fejlkode: U0418 CAN-forbindelse fra bremsesystemstyreenhed Modtaget ugyldige data.</p>		
Gearkasse	Gearkasse	1 Fejl
<p>Fejlkode: P0B0B Ekstra hydraulikpumpe gearkasse Spændings-/strømforsyning høj.</p>		
Gearkasse	DEM differentiale-elektronikmodul	0 Fejl
Undervogn	aktivt chassis	ikke tilgængelig
Styretøj	Elektr. servostyring	2 Fejl
<p>Fejlkode: U3006 styreenhed Indgangsstrømkreds A med fejl.</p> <p>Fejlkode: U3003 Batterispænding Spændings-/strømforsyning med fejl.</p>		
Audio/Video	Betjeningspanel ICM	4 Fejl
<p>Fejlkode: B1252 USB-tilslutning Signal for højt.</p> <p>Fejlkode: B1300 Display midterkonsol Afbrydelse /kortslutning i strømkredsen</p> <p>Fejlkode: B1300 Display midterkonsol Afbrydelse /kortslutning i strømkredsen</p> <p>Fejlkode: U3003 Batterispænding Spændings-/strømforsyning med fejl.</p>		
Audio/Video	IAM audiomodul	ikke tilgængelig