



4479115

# NAF Bruktbiltest

**Testdato**  
15.04.2024



## Kunde

<b>Navn</b>	Auksjonen.no Co/Santander	<b>Kontaktperson</b>	
<b>Medlemsnummer</b>	95140190	<b>Navn</b>	Auksjonen.no Co/Santander
<b>Adresse</b>	Døvleveien 23	<b>Telefon</b>	33300540
<b>Postnummer og -sted</b>	3170 SEM	<b>E-post</b>	
<b>Telefon</b>	33300540		
<b>Ekstern referanse</b>	392258		



## Kjøretøy

<b>Bilmerke</b>	Audi	<b>Motorstørrelse</b>	2967 cm <sup>3</sup>
<b>Modell</b>	A6 Avant	<b>Motoreffekt</b>	150 kW
<b>Type</b>	4G	<b>Aksler i drift</b>	2
<b>Registreringsnr.</b>	FT45476	<b>Drivstofftype</b>	Diesel
<b>Understellsnr.</b>	WAUZZZ4G4EN093752	<b>Kjøretøygruppe</b>	101
<b>Km.stand.</b>	244645	<b>Bruktimportert</b>	Nei
<b>Farge</b>	Grå	<b>Registreringsår</b>	2014
		<b>Registrert første gang</b>	10.01.2014



## Informasjon

NAF Bruktbiltest (BBT) er en uavhengig vurdering av kjøretøyets tekniske tilstand iht. definerte kontrollpunkter. De aktuelle kontrollpunktene fremkommer i testen og vurderes / bedømmes etter NAF sine definisjoner og retningslinjer som også hensyntar bilens alder og km-stand.

NAF anmerker kun feil, mangler og avvik som avdekkes på testtidspunktet. Forutsetninger for utført test er angitt på side 2 i denne rapporten. NAF demonterer ikke for kontroll. Det kan være indikasjon knyttet til tekniske forhold som krever ytterligere utredning for å kunne fastslå omfang. Det kan også være periodiske feil som ikke kan avdekkes på testtidspunktet. Se utfyllende leveransebeskrivelse side 6.

NAF Bruktbiltest er utført på oppdrag av bilforhandler. Alle henvendelser til testen og øvrige forhold til bilens tekniske tilstand må avklares mellom kjøper av bilen og bilforhandler testen er utstedt til.



4479115

**Testresultater**

Ref.Id	Repareres	Resultat	Beskrivelse
1.11	Kjøreegenskaper	* Feil med luftfjæring, Ikke prøvekjørt. En redusert test	
4.7	Service/ Dokum.	Aktivert serviceindikator	
4.8		Frist for EU kontroll er overskredet	
17.3	Lys	Feil farge:	Venstre parklys, Høyre parklys
17.16		Skadet lykt:	Høyre baklys
21.1	Varsellamper	Varsellampe for ABS lyser	
21.7		Varsellampe for bremsesystemet lyser	
21.17		* Varsellampe for TPMS (Dekktrykk) lyser	
22.2	Varsellamper utvidet	Varsellampe for TPMS (Dekktrykk) lyser	
23.1	Full systemskann	Det finnes feilkoder, se rapport	
23.2		Diagnoseavlesing ligger i testrapport	
28.3	Utvendig tilstand motor	Manglende / skadet deksel under motor	
33.12	Eksosanlegg	* Mangler bakre del h/side	
51.12	Vindusvisker, spylar (foran/bak)	* Knekt visker arm bak	
66.3	Felg	Mangler hjulbolt / mutter:	Venstre foran
67.17	Ekstra hjulsett	Ekstra hjulsett mangler	
77.10	Fjærer / fjærbein	* Feil med luftfjæring, lav v/f	
82.9	Siderute/bakrute	Ulovlig film eller tape på ruter:	Venstre fordør, Høyre fordør
86.2	Lakk / karosseri utvendig	Lakkriper:	Høyre bakskjerm
86.3		Skadet:	Støtfanger bak
86.8		Rustangrep:	Venstre bakskjerm
86.13		Lakklipp/flassing	Støtfanger foran
88.2	Underside	Skadet/løst plastdeksel:	
97.1	Døråpning	Sår eller skade:	Høyre bakdør
101.3	Bagasjeromstildekning	Mangler:	Rollo

Ref.Id	Opplysning	Resultat	Beskrivelse
23.6	Full systemskann	Etter avtale med kunde er feilkode/r slettet, feilsøking må påregnes dersom feilkode dukker opp igjen	
29.12	Oljenivå motor	Bilen er ikke utstyrt med peilepinne, oljenivå er ikke kontrollert	
66.10	Felg	Ripe/slitasje på felg	
81.9	Frontrute	Noe steinsprut	
81.10		Slitt frontrute	
88.12	Underside	Rustangrep i vognbunn / understell	



4479115

## Servicehistorikk

Bilen har elektronisk servicedokumentasjon

## Testforhold

<b>Er bilen skitten eller nediset:</b>	Nei
<b>Frist for neste EU kontroll</b>	04.01.2024
<b>Ikke prøvekjørt pga:</b>	Alvorlig feil



4479115

**Prøvekjøring**

1 - Kjøreegenskaper

**R****Generell informasjon**

3 - Nøkler / Utstyr

✓

4 - Service/ Dokum.

**R****Bremser**

5 - Bremsbelegg

✓

6 - Bremseskiver

✓

**Bremser**

8 - Parkeringsbrems

✓

9 - Bremsvirkning

✓

10 - Bremsvæsknivå

✓

12 - Bremserør

✓

13 - Bremseslanger

✓

14 - Bremskraftforsterker

✓

15 - Brems pedal

✓

**Lys og signaler**

17 - Lys

**R**

19 - Refleks

✓

20 - Lyd / lyssignaler

✓

21 - Varsellamper

**R**

22 - Varsellamper utvidet

**R****e-Diagnose**

23 - Full systemskann

**R****Motor**

26 - Avgassanalyse (Diesel)

✓

28 - Utvendig tilstand motor

**R**

29 - Oljenivå motor

**O**

30 - Kjølevæske

✓

31 - Kjølevifte

✓

32 - Kjølesystem

✓

33 - Eksosanlegg

**R**

35 - Motorfester

✓

36 - Drivstofftank, rør, slange

✓

37 - Registerreim

✓

**Elektriske anlegg**

44 - Instrument belysning

✓

45 - Instrumenter

✓

47 - Elektrisk vindusheis

✓

48 - Oppvarmet bakrute

✓

49 - Kupevifte

✓

50 - Varmeapparat / klimaanlegg (AC)

✓

51 - Vindusvisker, spyler (foran/bak)

**R**

53 - Sentrallås

✓

54 - Setevarmer

✓

55 - Ladespenning generator

✓

56 - Drivrem generator

✓

59 - Tilhengerkontakt

✓

**Hjul, dekk, felg**

65 - Dekk

✓

66 - Felg

**R**

67 - Ekstra hjulsett

**R**

68 - Hjullager

✓

**Styring**

71 - Ratt, rattaksel, ledd

✓

72 - Styresnekke, tannstang

✓

73 - Styrestag/ledd

✓

74 - Styreservo

✓

**Hjuloppheng**

75 - Støtdempere

✓

76 - Stabilisator

✓

77 - Fjærer / fjærbein

**R**

78 - Opphengs- / bærearmer foraksel

✓

79 - Opphengs- / bærearmer bakaksel

✓

80 - Travers

✓

**Karosseri**

81 - Frontrute

**O**

82 - Siderute/bakrute

**R**

83 - Dør-/panseråpner

✓

86 - Lakk / karosseri utvendig

**R**

87 - Utvendig speil

✓

88 - Underside

**R**

89 - Understellsnummer

✓

90 - Tilhengerfeste

✓



4479115

## Interiør

91 - Dashbord / midtkonsoll	✓
93 - Taktrekk	✓
94 - Solskjerm	✓
95 - Innvendig speil	✓
97 - Døråpning	R
98 - Seter	✓
99 - Bilbelte	✓
101 - Bagasjeromstildekning	R
102 - Laste-/bagasjerom	✓
103 - Interiør generelt	✓



4479115

**Måleverdier**

<b>Ref.Id</b>	<b>Punkt</b>	<b>Fråse</b>	<b>Måleverdi</b>
3.1	Nøkler / Utstyr	Antall nøkler:	2 stk
6.1	Bremseskiver		Kontrollert visuelt
9.1	Bremsevirkning	Bremsevirkning, VF	200,00
9.2		Bremsevirkning, HF	210,00
9.3		Bremsevirkning, VB	180,00
9.4		Bremsevirkning, HB	180,00
26.1	Avgassanalyse (Diesel)		Euro 5 eller høyere uten feilkoder
30.1	Kjølevæske	Kjølevæskens frysepunkt, frostsikker ned til minus:	50 °C
37.1	Registerreim		Bilen har registerkjede
50.1	Varmeapparat / klimaanlegg (AC)	Temperatur på luft inn i klimaanlegg	18 °C
50.2		Temperatur på luft ut av klimaanlegg	8 °C
55.1	Ladespenning generator	Ladespenning med last (V)	14,80 volt
55.2		Ladespenning uten last (V)	14,80 volt
65.1	Dekk	Mønsterdybde VF	7,50 mm
65.2		Mønsterdybde HF	5,00 mm
65.3		Mønsterdybde VB	5,50 mm
65.4		Mønsterdybde HB	5,50 mm
65.5		Bilen er utrustet med:	Piggfrie vinterdekk
66.1	Felg	Felg montert på bilen:	Lettmetallfelg
67.1	Ekstra hjulsett		Ikke målt grunnet manglende tilgjengelighet



4479115

## Bilder og vedlegg

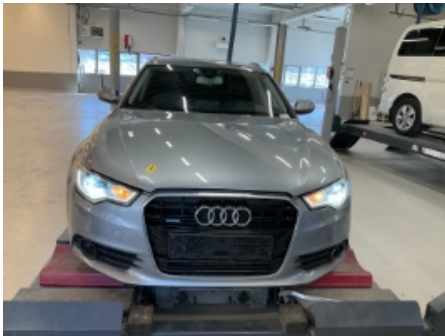

1. Generelt



2. Generelt



3. Generelt



4. Generelt



5. Generelt



6. Generelt



7. Generelt



8. Generelt



9. Generelt



10. Generelt



11. Generelt

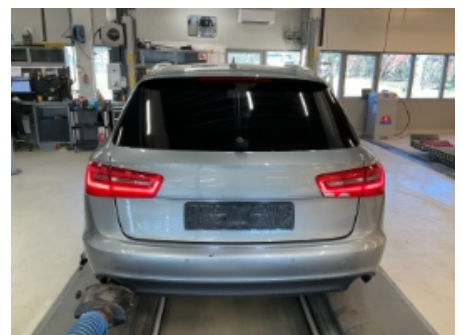

12. Generelt



4479115



13. Generelt



14. Generelt



15. Generelt



16. Generelt



17. Generelt



18. Generelt



19. Generelt



20. Generelt



21. Generelt



22. Generelt



23. Generelt



24. Generelt





4479115



25. Generelt

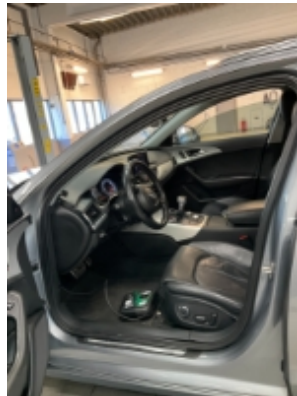

26. Generelt



27. Generelt



28. Generelt



29. Generelt



30. Generelt



31. Generelt



32. Generelt



33. Generelt



34. Generelt



35. Generelt



36. Generelt



4479115



**37. Generelt**



**38. Generelt**



**39. Generelt**



4479115

## Leveransebetingelser

### 1. Testrapporten

Testrapporten inneholder identifikasjon av kjøretøy og kunde samt beskrivelse av testens omfang med måleresultater der det foreligger.

### 2. Bedømming-vurderingsdefinisjon

Forklaring til bokstavkodene som benyttes ved PDF rapport:

V = Normalt. Tilstand vurdert «normal» iht. kjøretøyets alder og kjørelengde

R = Reparasjon. Anbefaler utbedring iht. kontrollpunkt

O = Opplysning. Informasjon iht. kontrollpunkt og/eller kjøretøy

S = Skiftet. Kontrollpunkt inkl. komponentskifte

J = Justert. Kontrollpunkt inkl. justering

I = Ikkeutført. Kontrollpunkt ikke vurdert

### 3. Gjennomføring av test.

Test utføres på et NAF Senter hvis ikke annet er beskrevet.

### 4. Eiendomsrett

Testens resultat tilhører NAFs kunde. Kundens navn er registrert på side 1 i testrapporten, og eventuelle henvendelser i forbindelse med testen må utføres av registrert kunde. Testresultatene leveres ikke ut til andre uten samtykke fra NAFs kunde.

### 5. Demontering

NAF demonterer ikke for kontroll/vurdering, og kan dermed ikke påpeke feil som kun avdekkes ved demontering. Dersom NAF oppdager avvik der det trengs demontering for kontroll/vurdering, vil dette anmerkes i testrapporten.

### 6. Prøvekjøring, periodiske feil og fremtidige problemer

NAF anmerker kun feil og avvik som oppdages på testtidspunktet. Periodiske feil/avvik kan forekomme uten at dette avdekkes pga. manglende symptom(fremtredelse) ved testtidspunktet. Det er ikke mulig å forutse fremtidige problemer, feil eller avvik.

NAF prøvekjører bilen kun i begrenset grad.

### 7. Avlesing av elektronisk lagrede feilkoder via kjøretøyets OBD kontakt

NAF leser feilkoder på de elektroniske styresystemene som bilprodusenten har gitt tilgang til. Tilgang kan variere mellom ulike bilmerker og modeller og systemene leses med det testutstyret som benyttes av NAF. Det skilles ikke mellom permanente og periodiske feilkoder. NAF kan ikke påvise avvik i bilens oppgitte kilometerstand ved hjelp av diagnose.

### 8. NAFs ansvar

NAF har vurdert alle kontrollpunkter i den aktuelle testrapporten i henhold til NAFs definisjoner og retningslinjer. Kontrollpunkter som ikke omtales i rapporten er ikke inkludert eller vurdert.

Feil/avvik som avdekkes i etterkant av testen, kan ikke lastes NAF uten at det dokumenteres at følgende kumulative vilkår foreligger:

- feil/avvik må anses å ha foreligget ved testtidspunktet
- feil/avvik kan avdekkes etter gjeldende definisjoner og retningslinjer (innhold) av kontrollpunkt ved testtidspunktet
- feil/avvik kan avdekkes ved benyttet testutstyr i NAF ved testtidspunktet
- feil/avvik kan avdekkes ved gjeldende testforutsetninger ved testtidspunktet
- feil/avvik medfører konsekvenstap
- NAF har opptrådt uaktsomt ved testtidspunktet

### 9. Klageadgang næringsmarked

Testens resultat tilhører NAFs kunde. Kundens navn er registrert på side 1 i testrapporten. Ved eventuelle uoverensstemmelser i forbindelse med levert dokumentasjon, skal kunde ta dette opp med NAF. NAF er forretningsmessig leverandør til kunde og forholder seg kun til denne avtalepart.

Alle reklamasjoner må være NAF i hende skriftlig senest 10 dager etter at testen er utført.

### 10. Reklamasjonsansvaret til NAF

Ved uoverensstemmelse mellom tekst og bilder i testrapport og ett av disse viser riktig tilstand, er feilen ikke reklamasjonsgrunn.

NAF AS er ikke ansvarlig for feil i opplysninger som er hentet elektronisk fra 3.-part.

NAF AS kan kreve at bilen stilles til disposisjon for kontroll.

Ved reklamasjon kan NAF AS forlange å få mulighet til å reparere på eget verksted.

Hvis kjøper starter reparasjon på annet verksted uten skriftlig godkjenning fra NAF AS bortfaller retten til å kreve utgiften refundert av NAF AS.

Ved reparasjon på kjøpers verksted beregnes priser etter NAF AS sine innkjøpspriser (Meca eller tilsvarende) og selvkost på timepris. Benyttes DBS-systemet som grunnlag for delepriser benyttes importørpriser uten fraktpåslag.

Arbeidstidsettes iht. Haynes Pro med faktor 1

Diagnoserapport vedlegges der kunden har bestilt dette. Diagnoserapporten betraktes som en del av testrapporten.

Reklamasjonskravets størrelse er under alle omstendigheter oppad begrenset til prisen på testen, med mindre noe annet er særskilt avtalt.

NAF AS anbefaler at budgivere selv inspiserer objektet.

NAF SEM  
Døvleveien 23  
3170 SEM  
Telefon:  
Fax:  
E-mail:  
Website:



15. apr. 2024

Køretøj: Audi A6 3.0 V6 24V TDI Avant Quattro  
Motorkode: CLAA  
Produktionsår: 12-18  
Kilometerstand: 244645 (udlæst fra styreenhed)  
Registrering Nr: FT45476  
VIN: WAUZZZ4G4EN093752 (udlæst fra styreenhed)  
Testet: 15. apr. 2024 12:44:39

---

Fejlkode

---

<b>OBD</b>	<b>OBD</b>	<b>0 Fejl</b>
<b>Motor</b>	<b>Motorelektronik 1</b>	<b>3 Fejl</b>
Fejlkode: 7140 CAN-bus Meddelelse ukorrekt.		
Fejlkode: 5172 Ladetryksregulering Reguleringsgrænse overskredet.		
Fejlkode: 4483 CAN-bus Meddelelse ukorrekt.		
<b>Motor</b>	<b>Motorophæng</b>	<b>ikke tilgængelig</b>
<b>ABS</b>	<b>Bremseelektronik</b>	<b>6 Fejl</b>
Fejlkode: 487 Vinkeldrejnings-, tværpåvirknings- + længdepåvirkningsføler Signal med fejl.		
Fejlkode: 486 CAN-bus Meddelelse ukorrekt.		
Fejlkode: 692 CAN-bus Meddelelse ukorrekt.		
Fejlkode: 783		

CAN-bus  
Meddelelse ukorrekt.

Fejlkode: 785  
CAN-bus  
Meddelelse ukorrekt.

Fejlkode: 540  
Hjulføler  
Mekanisk defekt

**ABS** **Parkeringsbremse** **1 Fejl**

Fejlkode: 67840  
Parkeringsbremse-servomotor til venstre  
Spændingsforsyning med fejl.

**Airbag** **Airbag** **0**

**Airbag** **Venstre sikkerhedsselestrammer** **ikke tilgængelig**

**Airbag** **Højre sikkerhedsselestrammer** **ikke tilgængelig**

**Klimaanlæg** **Varme/klimaanlæg** **0**

**Klimaanlæg** **Parkerings-/tilskudsvarmer** **1 Fejl**

Fejlkode: 1317  
Kombiinstrument  
Funktion ukorrekt.

**Klimaanlæg** **Klimaanl. betjeningsenhed bag** **ikke tilgængelig**

**Klimaanlæg** **klimakompressor** **ikke tilgængelig**

**Komfort** **Central styreenhed komfort** **2 Fejl**

Fejlkode: 3544  
EEPROM-fejl styreenhed 2 bagklap  
Funktion ukorrekt.

Fejlkode: 3545  
Lampe bremselys 2 højre side  
Funktion ukorrekt.

**Komfort** **Gateway-elektronik 1** **0**

**Komfort** **Kombiinstrument** **1 Fejl**

Fejlkode: 9459739  
Tankmåler 2  
Signal for lavt.

**Komfort** **Aktuator for karosseristøj** **ikke tilgængelig**

**Komfort** **Lygtenivellering** **1 Fejl**

Fejlkode: 120589  
CAN-bus  
Funktion ukorrekt.

**Komfort** **Fjernlysassistent** **0**

**Komfort** **Parkeringssensor 2** **0**

**Komfort** **Radarsensor adaptiv fartpilot** **7 Fejl**

Fejlkode: 10240  
Sensor autom. afstandsregulering  
Synsfelt delvist/helt begrænset.

Fejlkode: 154624  
Dørkontaktafbryder  
Strømkreds med fejl.

Fejlkode: 105472  
CAN-bus  
Funktion ukorrekt.

Fejlkode: 105984  
CAN-bus  
Funktion ukorrekt.

Fejlkode: 140288  
CAN-bus  
Funktion ukorrekt.

Fejlkode: 144640  
CAN-bus  
Funktion ukorrekt.

Fejlkode: 93440  
CAN-bus  
Funktion ukorrekt.

**Komfort** **Radarsensor adaptiv fartpilot 2** **5 Fejl**

Fejlkode: 154624  
Dørkontaktafbryder  
Strømkreds med fejl.

Fejlkode: 105472  
CAN-bus  
Funktion ukorrekt.

Fejlkode: 105984  
CAN-bus  
Funktion ukorrekt.

Fejlkode: 140288  
CAN-bus  
Funktion ukorrekt.

Fejlkode: 144640  
CAN-bus  
Funktion ukorrekt.

<b>Komfort</b>	<b>Fører dørselektronik</b>	<b>0</b>
<b>Komfort</b>	<b>Passager dørselektronik</b>	<b>0</b>
<b>Komfort</b>	<b>Dørelektronik BV</b>	<b>0</b>
<b>Komfort</b>	<b>Dørelektronik BH</b>	<b>0</b>
<b>Komfort</b>	<b>Sædejustering fører</b>	<b>0</b>
<b>Komfort</b>	<b>Sædejustering passager</b>	<b>0</b>
<b>Komfort</b>	<b>Ergonomisk sæde forrest på førersiden</b>	<b>0</b>
<b>Komfort</b>	<b>Ergonomisk sæde forrest på passagersiden</b>	<b>0</b>
<b>Komfort</b>	<b>Ergonomisk sæde BV</b>	<b>ikke tilgængelig</b>
<b>Komfort</b>	<b>Ergonomisk sæde BH</b>	<b>ikke tilgængelig</b>
<b>Komfort</b>	<b>Diagnose-interface-bus</b>	<b>1 Fejl</b>

Fejlkode: 12291  
Funktionsbegrænsning pga. styreenhed for batteriovervågning  
System aktivt.

<b>Komfort</b>	<b>Anhængerfunktion</b>	<b>0</b>
<b>Komfort</b>	<b>Specialfunktion</b>	<b>ikke tilgængelig</b>
<b>Komfort</b>	<b>Specialfunktion 2</b>	<b>ikke tilgængelig</b>
<b>Komfort</b>	<b>Vognbaneskiftassistent</b>	<b>0</b>
<b>Komfort</b>	<b>Bak-/360 graders kamerasystem</b>	<b>ikke tilgængelig</b>
<b>Komfort</b>	<b>Natsynskamera</b>	<b>ikke tilgængelig</b>
<b>Komfort</b>	<b>Kamerastyreenhed</b>	<b>1 Fejl</b>

Fejlkode: 708  
CAN-bus  
Meddelelse ukorrekt.

<b>Komfort</b>	<b>Styreenhed til billedbehandling</b>	<b>2 Fejl</b>
----------------	--	---------------

Fejlkode: 28  
CAN-bus  
Meddelelse ukorrekt.

Fejlkode: 91  
Hella Gutmann Solutions GmbH

Funktionsbegrænsning på grund af manglende billedinformationer  
Funktion ukorrekt.

<b>Komfort</b>	<b>Bagklapselektronik</b>	<b>ikke tilgængelig</b>
<b>Komfort</b>	<b>Projektionsvisning</b>	<b>ikke tilgængelig</b>
<b>Komfort</b>	<b>Styreenhed for sensormodul</b>	<b>0</b>
<b>Komfort</b>	<b>Motorlydssimulator</b>	<b>ikke tilgængelig</b>
<b>Gearkasse</b>	<b>Gearelektronik</b>	<b>0</b>
<b>Gearkasse</b>	<b>Firhjulsellektronik</b>	<b>ikke tilgængelig</b>
<b>Tyverisikring</b>	<b>Adgangs-/startrettigheder</b>	<b>0</b>
<b>Undervogn</b>	<b>niveauregulering</b>	<b>4 Fejl</b>

Fejlkode: 455691  
Køretøjsniveausensor  
Mekanisk fejl

Fejlkode: 403200  
Niveauregulering  
Funktion deaktiveret.

Fejlkode: 453633  
Trykakkumulatorsensor niveauregulering  
Tryk for lavt.

Fejlkode: 648  
CAN-bus  
Meddelelse ukorrekt.

<b>Undervogn</b>	<b>Hjuldæmpningselektronik</b>	<b>ikke tilgængelig</b>
<b>Styretøj</b>	<b>Servostyring</b>	<b>0</b>
<b>Styretøj</b>	<b>Ratstammemodul</b>	<b>0</b>
<b>Styretøj</b>	<b>aktiv styring</b>	<b>ikke tilgængelig</b>
<b>Audio/Video</b>	<b>Mediaplayer 1</b>	<b>ikke tilgængelig</b>
<b>Audio/Video</b>	<b>Radiotuner</b>	<b>0</b>
<b>Audio/Video</b>	<b>Sound-system</b>	<b>ikke tilgængelig</b>
<b>Audio/Video</b>	<b>Tv-tuner</b>	<b>ikke tilgængelig</b>
<b>Audio/Video</b>	<b>Informationselektronik</b>	<b>0</b>
<b>Audio/Video</b>	<b>Informationselektronik 2</b>	<b>ikke tilgængelig</b>
<b>Dæktryksovervågning</b>	<b>Dæktryksovervågning</b>	<b>ikke tilgængelig</b>