



4501756

NAF Bruktbiltest

Testdato
23.04.2024



Kunde

Navn	Auksjonen.no Co/Santander	Kontaktperson	
Medlemsnummer	95140190	Navn	Auksjonen.no Co/Santander
Adresse	Døvleveien 23	Telefon	33300540
Postnummer og -sted	3170 SEM	E-post	
Telefon	33300540		
Ekstern referanse	391857		



Kjøretøy

Bilmerke	Ford	Motorstørrelse	1499 cm ³
Modell	Transit Connect	Motoreffekt	74 kW
Type	PU2	Aksler i drift	1
Registreringsnr.	KZ66803	Drivstofftype	Diesel
Understellsnr.	WF0RXXWPGRKS25878	Kjøretøygruppe	315
Km.stand.	73948	Bruktimportert	Nei
Farge	Hvit	Registreringsår	2020
		Registrert første gang	30.06.2020



Informasjon

NAF Bruktbiltest (BBT) er en uavhengig vurdering av kjøretøyets tekniske tilstand iht. definerte kontrollpunkter. De aktuelle kontrollpunktene fremkommer i testen og vurderes / bedømmes etter NAF sine definisjoner og retningslinjer som også hensyntar bilens alder og km-stand.

NAF anmerker kun feil, mangler og avvik som avdekkes på testtidspunktet. Forutsetninger for utført test er angitt på side 2 i denne rapporten. NAF demonterer ikke for kontroll. Det kan være indikasjon knyttet til tekniske forhold som krever ytterligere utredning for å kunne fastslå omfang. Det kan også være periodiske feil som ikke kan avdekkes på testtidspunktet. Se utfyllende leveransebeskrivelse side 6.

NAF Bruktbiltest er utført på oppdrag av bilforhandler. Alle henvendelser til testen og øvrige forhold til bilens tekniske tilstand må avklares mellom kjøper av bilen og bilforhandler testen er utstedt til.



4501756

Testresultater

Ref.Id	Repareres	Resultat	Beskrivelse
1.11	Kjøreegenskaper	* Ikke prøvekjørt grunnet løst bremsebelegg v/bak. En redusert test	
3.5	Nøkler / Utstyr	Nøkkel/er mangler	
5.4	Bremsebelegg	Løst bremsebelegg:	Venstre bak
6.10	Bremseskiver	Rust på bremseskive:	Høyre bak, Venstre bak
23.1	Full systemskann	Det finnes feilkoder, se rapport	
23.2		Diagnoseavlesing ligger i testrapport	
46.9	Radio / Multimedia	* Skadet antenne feste	
67.17	Ekstra hjulsett	Ekstra hjulsett mangler	
86.2	Lakk / karosseri utvendig	Lakkriper:	Venstre bakhjør
86.3		Skadet:	Bakluke
86.8		Rustangrep:	Bakluke
86.11		Steinsprut/lakksår	Venstre forskjerm, Høyre forskjerm, Panser

Ref.Id	Opplysning	Resultat	Beskrivelse
6.16	Bremseskiver	Overflaterust eller mindre enn 25% av overflaten rustet	
23.6	Full systemskann	Etter avtale med kunde er feilkode/r slettet, feilsøking må påregnes dersom feilkode dukker opp igjen	
81.9	Frontrute	Noe steinsprut	
81.10		Slitt frontrute	
86.17	Lakk / karosseri utvendig	Diverse småbulker/lakkriper	

Servicehistorikk

Dato	Km.stand
13.01.2023	54133
17.09.2021	26707

Testforhold

Er bilen skitten eller nediset:	Nei
Frist for neste EU kontroll	29.06.2024
Ikke prøvekjørt pga:	Alvorlig feil



4501756

Prøvekjøring

1 - Kjøreegenskaper

R**Generell informasjon**

3 - Nøkler / Utstyr

R

4 - Service/ Dokum.

✓

Bremser

5 - Bremsbelegg

R

6 - Bremseskiver

R**Bremser**

10 - Bremsvæskenivå

✓

12 - Bremserør

✓

13 - Bremseslanger

✓

14 - Bremskraftforsterker

✓

15 - Bremsedal

✓

Lys og signaler

17 - Lys

✓

19 - Refleks

✓

20 - Lyd / lyssignaler

✓

21 - Varsellamper

✓

22 - Varsellamper utvidet

✓

e-Diagnose

23 - Full systemskann

R**Motor**

26 - Avgassanalyse (Diesel)

✓

28 - Utvendig tilstand motor

✓

29 - Oljenivå motor

✓

30 - Kjølevæske

✓

31 - Kjølevifte

✓

32 - Kjølesystem

✓

33 - Eksosanlegg

✓

35 - Motorfester

✓

36 - Drivstofftank, rør, slange

✓

37 - Registerreim

✓

Elektriske anlegg

44 - Instrument belysning

✓

45 - Instrumenter

✓

46 - Radio / Multimedia

R

47 - Elektrisk vindusheis

✓

48 - Oppvarmet bakrute

✓

49 - Kupevifte

✓

50 - Varmeapparat / klimaanlegg (AC)

✓

51 - Vindusvisker, spyler (foran/bak)

✓

53 - Sentrallås

✓

55 - Ladespenning generator

✓

56 - Drivrem generator

✓

57 - Batteri ytre tilstand

✓

58 - Tilstand 12 volt batteri

✓

59 - Tilhengerkontakt

✓

Hjul, dekk, felg

65 - Dekk

✓

66 - Felg

✓

67 - Ekstra hjulsett

R

68 - Hjullager

✓

Styring

71 - Ratt, rattaksel, ledd

✓

72 - Styresnekke, tannstang

✓

73 - Styrestag/ledd

✓

74 - Styreservo

✓

Hjuloppheng

75 - Støtdempere

✓

76 - Stabilisator

✓

77 - Fjærer / fjærbein

✓

78 - Opphengs- / bærearmer foraksel

✓

79 - Opphengs- / bærearmer bakaksel

✓

80 - Travers

✓



4501756

Karosseri

81 - Frontrute	0
82 - Siderute/bakrute	✓
83 - Dør-/panseråpner	✓
84 - Lås	✓
86 - Lakk / karosseri utvendig	R
87 - Utvendig speil	✓
88 - Underside	✓
89 - Understellsnummer	✓
90 - Tilhengerfeste	✓

Interiør

91 - Dashbord / midtkonsoll	✓
94 - Solskjerm	✓
95 - Innvendig speil	✓
96 - Dørtrekk	✓
97 - Døråpning	✓
98 - Seter	✓
99 - Bilbelte	✓
102 - Laste-/bagasjerom	✓



4501756

Måleverdier

Ref.Id	Punkt	Fråse	Måleverdi
3.1	Nøkler / Utstyr	Antall nøkler:	1 stk
6.1	Bremseskiver		Kontrollert visuelt
26.1	Avgassanalyse (Diesel)		Euro 5 eller høyere uten feilkoder
30.1	Kjølevæske	Kjølevæskens frysepunkt, frostsikker ned til minus:	40 °C
37.1	Registerreim	Bilfabrikanten anbefaler under normale forhold skifte ved km:	180000
37.2		eller ved, måneder:	120
50.1	Varmeapparat / klimaanlegg (AC)	Temperatur på luft inn i klimaanlegg	18 °C
50.2		Temperatur på luft ut av klimaanlegg	10 °C
55.1	Ladespenning generator	Ladespenning med last (V)	14,60 volt
55.2		Ladespenning uten last (V)	14,60 volt
58.1	Tilstand 12 volt batteri	Referanseverdi norm:	EN
58.2		Referanseverdi kaldstart-kapasitet:	800 ampere
58.3		Målt kaldstart-kapasitet:	755 ampere
65.1	Dekk	Mønsterdybde VF	7,00 mm
65.2		Mønsterdybde HF	7,00 mm
65.3		Mønsterdybde VB	7,00 mm
65.4		Mønsterdybde HB	77,00 mm
65.5		Bilen er utrustet med:	Sommerdekk
66.1	Felg	Felg montert på bilen:	Lettmetallfelg
67.1	Ekstra hjulsett		Ikke målt grunnet manglende tilgjengelighet



4501756

Bilder og vedlegg



1. Generelt

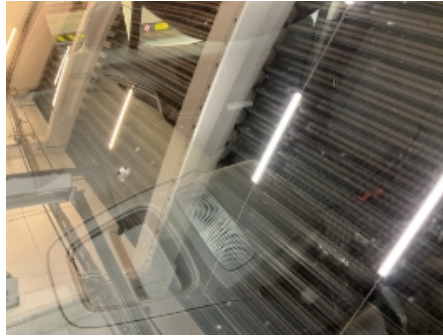

2. Generelt



3. Generelt



4. Generelt



5. Generelt



6. Generelt



7. Generelt



8. Generelt



9. Generelt



10. Generelt



11. Generelt



12. Generelt



4501756



13. Generelt



14. Generelt



15. Generelt



16. Generelt

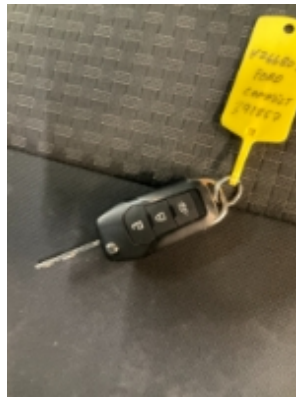

17. Generelt



18. Generelt



19. Generelt



20. Generelt



21. Generelt



22. Generelt



23. Generelt

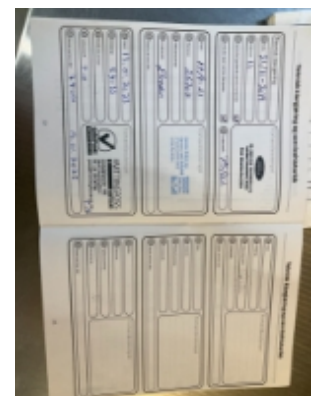

24. Generelt



4501756



25. Generelt



26. Generelt



27. Generelt



28. Generelt



29. Generelt



30. Generelt



31. Generelt

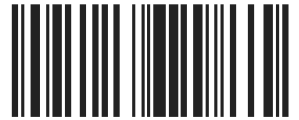

4501756

Leveransebetingelser

1. Testrapporten

Testrapporten inneholder identifikasjon av kjøretøy og kunde samt beskrivelse av testens omfang med måleresultater der det foreligger.

2. Bedømming-vurderingsdefinisjon

Forklaring til bokstavkodene som benyttes ved PDF rapport:

V = Normalt. Tilstand vurdert «normal» iht. kjøretøyets alder og kjørelengde

R = Reparasjon. Anbefaler utbedring iht. kontrollpunkt

O = Opplysning. Informasjon iht. kontrollpunkt og/eller kjøretøy

S = Skiftet. Kontrollpunkt inkl. komponentskifte

J = Justert. Kontrollpunkt inkl. justering

I = Ikkeutført. Kontrollpunkt ikke vurdert

3. Gjennomføring av test.

Test utføres på et NAF Senter hvis ikke annet er beskrevet.

4. Eiendomsrett

Testens resultat tilhører NAFs kunde. Kundens navn er registrert på side 1 i testrapporten, og eventuelle henvendelser i forbindelse med testen må utføres av registrert kunde. Testresultatene leveres ikke ut til andre uten samtykke fra NAFs kunde.

5. Demontering

NAF demonterer ikke for kontroll/vurdering, og kan dermed ikke påpeke feil som kun avdekkes ved demontering. Dersom NAF oppdager avvik der det trengs demontering for kontroll/vurdering, vil dette anmerkes i testrapporten.

6. Prøvekjøring, periodiske feil og fremtidige problemer

NAF anmerker kun feil og avvik som oppdages på testtidspunktet. Periodiske feil/avvik kan forekomme uten at dette avdekkes pga. manglende symptom(fremtredelse) ved testtidspunktet. Det er ikke mulig å forutse fremtidige problemer, feil eller avvik.

NAF prøvekjører bilen kun i begrenset grad.

7. Avlesing av elektronisk lagrede feilkoder via kjøretøyets OBD kontakt

NAF leser feilkoder på de elektroniske styresystemene som bilprodusenten har gitt tilgang til. Tilgang kan variere mellom ulike bilmerker og modeller og systemene leses med det testutstyret som benyttes av NAF. Det skilles ikke mellom permanente og periodiske feilkoder. NAF kan ikke påvise avvik i bilens oppgitte kilometerstand ved hjelp av diagnose.

8. NAFs ansvar

NAF har vurdert alle kontrollpunkter i den aktuelle testrapporten i henhold til NAFs definisjoner og retningslinjer. Kontrollpunkter som ikke omtales i rapporten er ikke inkludert eller vurdert.

Feil/avvik som avdekkes i etterkant av testen, kan ikke lastes NAF uten at det dokumenteres at følgende kumulative vilkår foreligger:

- feil/avvik må anses å ha foreligget ved testtidspunktet
- feil/avvik kan avdekkes etter gjeldende definisjoner og retningslinjer (innhold) av kontrollpunkt ved testtidspunktet
- feil/avvik kan avdekkes ved benyttet testutstyr i NAF ved testtidspunktet
- feil/avvik kan avdekkes ved gjeldende testforutsetninger ved testtidspunktet
- feil/avvik medfører konsekvenstap
- NAF har opptrådt uaktsomt ved testtidspunktet

9. Klageadgang næringsmarked

Testens resultat tilhører NAFs kunde. Kundens navn er registrert på side 1 i testrapporten. Ved eventuelle uoverensstemmelser i forbindelse med levert dokumentasjon, skal kunde ta dette opp med NAF. NAF er forretningsmessig leverandør til kunde og forholder seg kun til denne avtalepart.

Alle reklamasjoner må være NAF i hende skriftlig senest 10 dager etter at testen er utført.

10. Reklamasjonsansvaret til NAF

Ved uoverensstemmelse mellom tekst og bilder i testrapport og ett av disse viser riktig tilstand, er feilen ikke reklamasjonsgrunn.

NAF AS er ikke ansvarlig for feil i opplysninger som er hentet elektronisk fra 3.-part.

NAF AS kan kreve at bilen stilles til disposisjon for kontroll.

Ved reklamasjon kan NAF AS forlange å få mulighet til å reparere på eget verksted.

Hvis kjøper starter reparasjon på annet verksted uten skriftlig godkjenning fra NAF AS bortfaller retten til å kreve utgiften refundert av NAF AS.

Ved reparasjon på kjøpers verksted beregnes priser etter NAF AS sine innkjøpspriser (Meca eller tilsvarende) og selvkost på timepris. Benyttes DBS-systemet som grunnlag for delepriser benyttes importørpriser uten fraktpåslag.

Arbeidstidsettes iht. Haynes Pro med faktor 1

Diagnoserapport vedlegges der kunden har bestilt dette. Diagnoserapporten betraktes som en del av testrapporten.

Reklamasjonskravets størrelse er under alle omstendigheter oppad begrenset til prisen på testen, med mindre noe annet er særskilt avtalt.

NAF AS anbefaler at budgivere selv inspiserer objektet.

NAF SEM
Døvleveien 23
3170 SEM
Telefon:
Fax:
E-mail:
Website:



23. apr. 2024

Køretøj: Ford Tourneo Connect 1.5 16V TDCi EcoBlue
Motorkode: Z2GA
Produktionsår: 18-
Kilometerstand: 73948 (skrevet af kontrolløren)
Registrering Nr: KZ66803
VIN: WFORXXWPGRKS25878 (udlæst fra styreenhed)
Testet: 23. apr. 2024 07:50:56

Fejlkode

OBD	OBD	0 Fejl
Motor	Motor PCM Diesel-TDCI	1 Fejl
Fejlkode: P053A Opvarmning krumtaphusudluftning Afbrydelse i strømkreds .		
ABS	ABS CAN	2 Fejl
Fejlkode: C0031 Wheel speed sensor FL Signal/funktion med fejl.		
Fejlkode: C0034 Hjulføler FH Signal/funktion med fejl.		
ABS	Ratvinkelgiver SASM CAN	ikke tilgængelig
Airbag	Airbag RCM CAN	0 Fejl
Klimaanlæg	Tilskudsvarme CAN	ikke tilgængelig
Klimaanlæg	Klimaanlæg HVAC OBD	0 Fejl
Komfort	Gateway-modul A CAN	0 Fejl
Komfort	Kombiinstrument IPC CAN	0 Fejl
Komfort	Central styreenhed BCMii CAN	1 Fejl

Fejlkode: B1147
Tågelygte venstre side
Strømkreds med fejl.

Komfort	GPS-modul CAN	ikke tilgængelig
Komfort	Afstandsadvarelsesystem FDSM CAN	ikke tilgængelig
Komfort	Forreste betjeningselementer/display (FCDIM)	ikke tilgængelig
Komfort	Parkeringssensor PAM CAN	0 Fejl
Komfort	Billedbehandlingsmodul (A)	1 Fejl

Fejlkode: C1001
Kamera-/lys-/synsystem
Funktion ukorrekt.

Komfort	Billedbehandlingsmodul (B)	ikke tilgængelig
Komfort	Førerdørsmodul CAN	ikke tilgængelig
Komfort	Passagerdørsmodul CAN	ikke tilgængelig
Komfort	Anhængermodul TRM CAN	ikke tilgængelig
Komfort	Belysning HCM CAN	ikke tilgængelig
Komfort	Ratstammemodul	0 Fejl
Komfort	Registreringsmodul for sideforhindring venstre	ikke tilgængelig
Komfort	Registreringsmodul for sideforhindring højre	ikke tilgængelig
Komfort	Telematik CAN	ikke tilgængelig
Komfort	Hast. reguleringsanl.CCMii CAN	ikke tilgængelig
Gearkasse	Powershift-gearkasse CAN	ikke tilgængelig
Styretøj	Elektr. styring CAN	0 Fejl
Audio/Video	Audiokontrolmodul ACM CAN	1 Fejl

Fejlkode: U0255
Modul grænseflade display foran
Kommunikation forstyrret.

Audio/Video	Tilbehørs-grænseflademodul APIM CAN	ikke tilgængelig
--------------------	--	-------------------------

Audio/Video

Radio RTM CAN

0 Fejl