



4368552

# NAF Bruktbiltest

Testdato  
01.03.2024



## Kunde

<b>Navn</b>	Auksjonen.no As	<b>Kontaktperson</b>	
<b>Medlemsnummer</b>	94448735	<b>Navn</b>	Auksjonen.no As
<b>Adresse</b>	Døvleveien 23	<b>Telefon</b>	33 30 05 40
<b>Postnummer og -sted</b>	3170 SEM	<b>E-post</b>	
<b>Telefon</b>	33 30 05 40		



## Kjøretøy

<b>Bilmerke</b>	Ford	<b>Motorstørrelse</b>	1997 cm <sup>3</sup>
<b>Modell</b>	S-MAX	<b>Motoreffekt</b>	85 kW
<b>Type</b>	4L	<b>Aksler i drift</b>	1
<b>Registreringsnr.</b>	KH66582	<b>Drivstofftype</b>	Diesel
<b>Understellsnr.</b>	WF0SXXGBWSAL34804	<b>Kjøretøygruppe</b>	101
<b>Km.stand.</b>	253753	<b>Bruktimportert</b>	Nei
<b>Farge</b>	Grå	<b>Registreringsår</b>	2010
		<b>Registrert første gang</b>	12.02.2010



## Informasjon

NAF Bruktbiltest (BBT) er en uavhengig vurdering av kjøretøyets tekniske tilstand iht. definerte kontrollpunkter. De aktuelle kontrollpunktene fremkommer i testen og vurderes / bedømmes etter NAF sine definisjoner og retningslinjer som også hensyntar bilens alder og km-stand.

NAF anmerker kun feil, mangler og avvik som avdekkes på testtidspunktet. Forutsetninger for utført test er angitt på side 2 i denne rapporten. NAF demonterer ikke for kontroll. Det kan være indikasjon knyttet til tekniske forhold som krever ytterligere utredning for å kunne fastslå omfang. Det kan også være periodiske feil som ikke kan avdekkes på testtidspunktet. Se utfyllende leveransebeskrivelse side 6.

NAF Bruktbiltest er utført på oppdrag av bilforhandler. Alle henvendelser til testen og øvrige forhold til bilens tekniske tilstand må avklares mellom kjøper av bilen og bilforhandler testen er utstedt til.



4368552

**Testresultater**

Ref.Id	Repareres	Resultat	Beskrivelse
3.13	Nøkler / Utstyr	* Finner ikke nøkkel til takstativ.	
4.3	Service/ Dokum.	Iht. servicehefte er ikke alle servicer fulgt	Tid mellom servicer er overskredet, Kjørelengde mellom servicer er overskredet
17.1	Lys	Virker ikke:	Venstre parklys
23.1	Full systemskann	Det finnes feilkoder, se rapport	
23.2		Diagnoseavlesing ligger i testrapport	
28.1	Utvendig tilstand motor	Oljelekkasje på motor - rengjør før nærmere kontroll	
33.6	Eksosanlegg	Løst varmedeksel:	Midtre eksosrør, Bakre eksospotte
37.3	Registerreim	Det foreligger ingen dokumentasjon på bytte av registerreim iht oppgitt intervall. Nærmere undersøkelse/kontroll anbefales	
50.6	Varmeapparat / klimaanlegg (AC)	Ingen kjøling (kan være på grunn av lav utetemperatur)	
66.8	Felg	Vesentlig ripe / hakk inn til grunnmaterialet:	Venstre bak, Høyre bak, Høyre foran, Venstre foran
67.23	Ekstra hjulsett	Vesentlig ripe(r) inn til grunnmaterialet på felg:	4 felger
70.4	Hjulkapsler/navkopper	Navkopp er skadet eller mangler, skift: 4 navkopper	
79.5	Opphengs- / bærearmer bakaksel	Slitt foring / løsnet i vulkanisering:	Bakre høyre nedre, Bakre venstre nedre
88.1	Underside	Skadet/løs innerskjerm:	Høyre bak, Venstre bak
88.2		Skadet/løst plastdeksel:	Midten foran
88.8		Rustskade:	Bakre, Høyre bak, Venstre bak, Midten bak
98.2	Seter	Misfarget/skittent:	Venstre foran
101.3	Bagasjeromstildekning	Mangler:	Rollo
103.2	Interiør generelt	Rens utover normal vask og klargjøring	

Ref.Id	Opplysning	Resultat	Beskrivelse
1.13	Kjøreegenskaper	Trekker litt til venstre	
6.15	Bremseskiver	Bremseskivetykkelse er fortsatt innenfor fabrikantens toleranser, men nærmer seg minimums tykkelse	Høyre foran, Venstre foran
17.32	Lys	* Noe matte lamper bak og begge sideblinklampene.	
27.16	Motor virkemåte	* Ryker litt og veldig diesel lukt fra eksosen.	
28.8	Utvendig tilstand motor	Liten oljelekkasje	Slanger eller rør
28.10		Skadet / løst deksel under motor	



4368552

Ref.Id	Opplysning	Resultat	Beskrivelse
33.13	Eksosanlegg	Betydelig rust i eksosanlegg	
38.14	Clutch	* Clutchen tar fint men det lukter brent clutch hver gang man stopper bilen.	
39.16	Girkasse (manuell)	Oljelekkasje / svetting	
56.6	Drivrem generator	* Begynner og bli noe morken/sprekkdannelser.	
60.7	Tilleggsvarmer / parkeringsvarmer	Ikke funksjonsprøvd	
66.11	Felg	Oksidering / oksidert felg	Venstre foran, Venstre bak, Høyre bak, Høyre foran
76.13	Stabilisator	Slitt foring på ramme / travers	Venstre bak, Høyre bak
77.13	Fjærer / fjærbein	Nedre fjær-ende er ikke tilgjengelig for kontroll (ikke synlig)	
78.8	Opphengs- / bærearmer foraksel	* Mye rust på bærearmer.	
79.8	Opphengs- / bærearmer bakaksel	* Veldig rustne bærearmer.	
80.8	Travers	* Veldig rustne traversen foran og bak.	
81.9	Frontrute	Noe steinsprut	
83.22	Dør-/panseråpner	* Kirker i diverse dører.	
86.16	Lakk / karosseri utvendig	Lakkriper:	Hele karosseriet
86.17		Diverse småbulker/lakkriper	
86.18		Småbulker:	Høyre bakskjerm, Høyre bakdør, Panser, Venstre forskjerm, Venstre fordør
86.20		Steinsprut:	Hele karosseriet
86.24		Rustangrep:	Hele karosseriet
87.11	Utvendig speil	Ripe i speilhus:	Venstre, Høyre
88.12	Underside	Rustangrep i vognbunn / understell	
90.10	Tilhengerfeste	Låsemekanisme er ikke funksjonsprøvd	
96.4	Dørtrekk	Liten skade i dørtrekk:	Venstre fordør
96.7		* Mangler deksel til lampa på bagasjerom deksel.	
97.5	Døråpning	Sår eller skade:	Høyre bakdør, Venstre fordør, Høyre fordør, Venstre bakdør
99.11	Bilbelte	Vridd belte	Venstre foran

### Ikke utførte

Punkt	Årsak
Batteri ytre tilstand	Ikke tilgjengelig for kontroll
Tilstand 12 volt batteri	Ikke tilgjengelig for kontroll



4368552

## Servicehistorikk

Angitte servicer er de som er oppført i serviceheftet/annen dokumentasjon funnet i bilen. Avvik i forhold til angitte serviceintervaller/retningslinjer i serviceheftet, anmerkes og fremkommer i rapporten.

Dato	Km.stand
06.05.2022	217442
11.01.2021	192550
29.05.2020	179200
07.01.2014	71436
27.11.2012	59449
14.11.2011	36480
10.11.2010	14544
23.02.2015	Ukjent

## Testforhold

<b>Maks hastighet ved prøvekjøring</b>	60 km/t
<b>Utetemperatur ved prøvekjøring</b>	3 °C
<b>Føreforhold ved prøvekjøring</b>	Vått
<b>Bilen ble prøvekjørt:</b>	Driftsvarm motor
<b>Er bilen skitten eller nediset:</b>	Nei
<b>Frist for neste EU kontroll</b>	05.12.2025



4368552

**Prøvekjøring**1 - Kjøreegenskaper **O****Generell informasjon**3 - Nøkler / Utstyr **R**4 - Service/ Dokum. **R****Bremser**5 - Bremsbelegg **✓**6 - Bremseskiver **O**8 - Parkeringsbrems **✓**9 - Bremsvirkning **✓**10 - Bremsvæsknivå **✓**12 - Bremsørør **✓**13 - Bremseslanger **✓**14 - Bremskraftforsterker **✓**15 - Bremsedal **✓****Lys og signaler**17 - Lys **R**19 - Refleks **✓**20 - Lyd / lyssignaler **✓**21 - Varsellamper **✓**22 - Varsellamper utvidet **✓****e-Diagnose**23 - Full systemskann **R****Motor**26 - Avgassanalyse (Diesel) **✓**27 - Motor virkemåte **O**28 - Utvendig tilstand motor **R**29 - Oljenivå motor **✓**30 - Kjølevæske **✓**31 - Kjølevifte **✓**32 - Kjølesystem **✓**33 - Eksosanlegg **R**35 - Motorfester **✓**36 - Drivstofftank, rør, slange **✓**37 - Registerreim **R****Drivverk**38 - Clutch **O**39 - Girkasse (manuell) **O**42 - Drivaksler **✓****Elektriske anlegg**44 - Instrument belysning **✓**45 - Instrumenter **✓**46 - Radio / Multimedia **✓**47 - Elektrisk vindusheis **✓**48 - Oppvarmet bakrute **✓**49 - Kupevifte **✓**50 - Varmeapparat / klimaanlegg (AC) **R**51 - Vindusvisker, spyler (foran/bak) **✓**52 - Lyktespyler / Visker **✓**53 - Sentrallås **✓**54 - Setevarmer **✓**55 - Ladespenning generator **✓**56 - Drivrem generator **O**

57 - Batteri ytre tilstand |

58 - Tilstand 12 volt batteri |

59 - Tilhengerkontakt **✓**60 - Tilleggsvarmer / parkeringsvarmer **O****Hjul, dekk, felg**65 - Dekk **✓**66 - Felg **R**67 - Ekstra hjulsett **R**68 - Hjullager **✓**70 - Hjulcapsler/navkopper **R****Styring**71 - Ratt, rattaksel, ledd **✓**72 - Styresnekke, tannstang **✓**73 - Styrestag/ledd **✓**74 - Styreservo **✓****Hjuloppheng**75 - Støtdempere **✓**76 - Stabilisator **O**77 - Fjærer / fjærbein **O**78 - Opphengs- / bærearmer foraksel **O**79 - Opphengs- / bærearmer bakaksel **R**80 - Travers **O**



4368552

**Karosseri**

81 - Frontrute	○
82 - Siderute/bakrute	✓
83 - Dør-/panseråpner	○
84 - Lås	✓
86 - Lakk / karosseri utvendig	○
87 - Utvendig speil	○
88 - Underside	R
89 - Understellsnummer	✓
90 - Tilhengerfeste	○

**Interiør**

91 - Dashbord / midtkonsoll	✓
92 - Luftdyse kupé	✓
93 - Taktrekk	✓
94 - Solskjerm	✓
95 - Innvendig speil	✓
96 - Dørtrekk	○
97 - Døråpning	○
98 - Seter	R
99 - Bilbelte	○
100 - Gulvmatter/-teppe	✓
101 - Bagasjeromstildekning	R
102 - Laste-/bagasjerom	✓
103 - Interiør generelt	R
104 - Varseltrekant	✓



4368552

**Måleverdier**

Ref.Id	Punkt	Fråse	Måleverdi
3.1	Nøkler / Utstyr	Antall nøkler:	2 stk
6.1	Bremsekiver	Min. bremseskivetykkelse før utskifting foran:	26,00 mm
6.2		Bremsekivetykkelse VF	26,50 mm
6.3		Bremsekivetykkelse HF	26,50 mm
6.4		Min. bremseskivetykkelse før utskifting bak:	9,00 mm
6.5		Bremsekivetykkelse VB	11,00 mm
6.6		Bremsekivetykkelse HB	11,00 mm
9.1	Bremsevirkning		Kontrollert visuelt
26.1	Avgassanalyse (Diesel)		Euro 5 eller høyere uten feilkoder
30.1	Kjølevæske	Kjølevæskens frysepunkt, frostsikker ned til minus:	-40 °C
37.1	Registerreim	Bilfabrikanten anbefaler under normale forhold skifte ved km:	200000
37.2		eller ved, måneder:	120
50.1	Varmeapparat / klimaanlegg (AC)	Temperatur på luft inn i klimaanlegg	20 °C
50.2		Temperatur på luft ut av klimaanlegg	10 °C
55.1	Ladespenning generator	Ladespenning med last (V)	14,50 volt
55.2		Ladespenning uten last (V)	13,90 volt
58.1	Tilstand 12 volt batteri		Ikke tilgjengelig for kontroll
65.1	Dekk	Mønsterdybde VF	7,50 mm
65.2		Mønsterdybde HF	7,50 mm
65.3		Mønsterdybde VB	7,00 mm
65.4		Mønsterdybde HB	5,00 mm
65.5		Bilen er utrustet med:	Piggfrie vinterdekk
66.1	Felg	Felg montert på bilen:	Stålfelg
67.1	Ekstra hjulsett	Mønsterdybde	5,00 mm
67.2		Mønsterdybde	4,00 mm
67.3		Mønsterdybde	4,00 mm
67.4		Mønsterdybde	3,50 mm
67.5		Ekstra hjulsett er utrustet med:	Sommerdekk
67.6		Felg på ekstra hjulsett:	Lettmetallfelg





4368552

## Bilder og vedlegg



1. Generelt



2. Generelt



3. Generelt



4. Generelt



5. Generelt



6. Generelt



7. Generelt



8. Generelt



9. Generelt



10. Generelt



11. Generelt



12. Generelt





4368552



13. Generelt



14. Generelt



15. Generelt



16. Generelt



17. Generelt



18. Generelt



19. Generelt



20. Generelt



21. Generelt

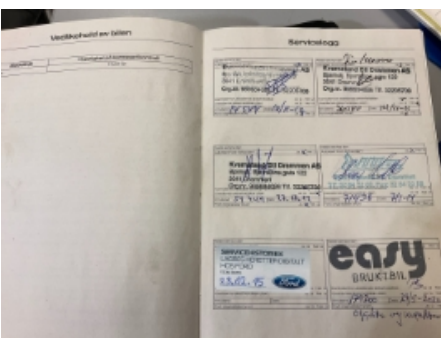

22. Service/ Dokum.



23. Service/ Dokum.



24. Service/ Dokum.





4368552



25. Felg



26. Bremseskiver



27. Felg



28. Bremseskiver



29. Felg

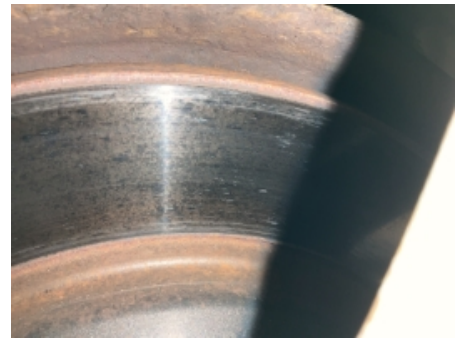

30. Bremseskiver



31. Generelt



32. Bremseskiver



33. Generelt



34. Generelt



35. Generelt



36. Ekstra hjulsett





4368552



**37. Ekstra hjulsett**



**38. Ekstra hjulsett**



**39. Ekstra hjulsett**



**40. Ekstra hjulsett**



**41. Utvendig tilstand motor**



**42. Utvendig tilstand motor**



**43. Utvendig tilstand motor**



**44. Opphengs- / bærearmer foraksel**



**45. Opphengs- / bærearmer foraksel**



**46. Eksosanlegg**



**47. Eksosanlegg**



**48. Opphengs- / bærearmer bakaksel**





4368552



**49. Opphengs- / bærearmer bakaksel**



**50. Opphengs- / bærearmer bakaksel**



**51. Opphengs- / bærearmer bakaksel**



**52. Underside**



**53. Underside**



**54. Lakk / karosseri utvendig**



**55. Lakk / karosseri utvendig**



**56. Lakk / karosseri utvendig**



**57. Lakk / karosseri utvendig**



**58. Lakk / karosseri utvendig**



**59. Lakk / karosseri utvendig**



**60. Lakk / karosseri utvendig**





4368552



61. Lakk / karosseri utvendig



62. Lakk / karosseri utvendig



63. Lys



64. Lakk / karosseri utvendig



65. Lakk / karosseri utvendig



66. Lakk / karosseri utvendig



67. Lakk / karosseri utvendig



68. Lakk / karosseri utvendig



69. Lakk / karosseri utvendig



70. Lakk / karosseri utvendig



71. Lakk / karosseri utvendig



72. Døråpning



4368552



73. Lakk / karosseri utvendig



74. Lakk / karosseri utvendig



75. Lakk / karosseri utvendig



76. Lakk / karosseri utvendig



77. Lakk / karosseri utvendig



78. Lakk / karosseri utvendig



79. Lakk / karosseri utvendig



80. Lakk / karosseri utvendig



81. Lakk / karosseri utvendig



82. Lakk / karosseri utvendig



83. Lakk / karosseri utvendig



84. Lakk / karosseri utvendig





4368552



85. Generelt



86. Generelt



87. Lys



88. Lakk / karosseri utvendig



89. Lakk / karosseri utvendig



90. Lakk / karosseri utvendig



91. Lakk / karosseri utvendig



92. Lakk / karosseri utvendig



93. Lakk / karosseri utvendig



94. Lakk / karosseri utvendig



95. Lakk / karosseri utvendig



96. Lakk / karosseri utvendig





4368552



**97. Lakk / karosseri utvendig**

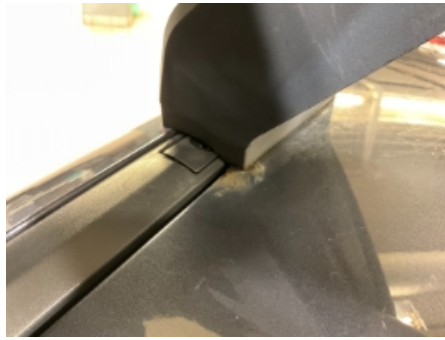

**98. Lakk / karosseri utvendig**



**99. Seter**



**100. Seter**



4368552

## Leveransebetingelser

### 1. Testrapporten

Testrapporten inneholder identifikasjon av kjøretøy og kunde samt beskrivelse av testens omfang med måleresultater der det foreligger.

### 2. Bedømming-vurderingsdefinisjon

Forklaring til bokstavkodene som benyttes ved PDF rapport:

V = Normalt. Tilstand vurdert «normal» iht. kjøretøyets alder og kjørelengde

R = Reparasjon. Anbefaler utbedring iht. kontrollpunkt

O = Opplysning. Informasjon iht. kontrollpunkt og/eller kjøretøy

S = Skiftet. Kontrollpunkt inkl. komponentskifte

J = Justert. Kontrollpunkt inkl. justering

I = Ikkeutført. Kontrollpunkt ikke vurdert

### 3. Gjennomføring av test.

Test utføres på et NAF Senter hvis ikke annet er beskrevet.

### 4. Eiendomsrett

Testens resultat tilhører NAFs kunde. Kundens navn er registrert på side 1 i testrapporten, og eventuelle henvendelser i forbindelse med testen må utføres av registrert kunde. Testresultatene leveres ikke ut til andre uten samtykke fra NAFs kunde.

### 5. Demontering

NAF demonterer ikke for kontroll/vurdering, og kan dermed ikke påpeke feil som kun avdekkes ved demontering. Dersom NAF oppdager avvik der det trengs demontering for kontroll/vurdering, vil dette anmerkes i testrapporten.

### 6. Prøvekjøring, periodiske feil og fremtidige problemer

NAF anmerker kun feil og avvik som oppdages på testtidspunktet. Periodiske feil/avvik kan forekomme uten at dette avdekkes pga. manglende symptom(fremtredelse) ved testtidspunktet. Det er ikke mulig å forutse fremtidige problemer, feil eller avvik.

NAF prøvekjører bilen kun i begrenset grad.

### 7. Avlesing av elektronisk lagrede feilkoder via kjøretøyets OBD kontakt

NAF leser feilkoder på de elektroniske styresystemene som bilprodusenten har gitt tilgang til. Tilgang kan variere mellom ulike bilmerker og modeller og systemene leses med det testutstyret som benyttes av NAF. Det skilles ikke mellom permanente og periodiske feilkoder. NAF kan ikke påvise avvik i bilens oppgitte kilometerstand ved hjelp av diagnose.

### 8. NAFs ansvar

NAF har vurdert alle kontrollpunkter i den aktuelle testrapporten i henhold til NAFs definisjoner og retningslinjer. Kontrollpunkter som ikke omtales i rapporten er ikke inkludert eller vurdert.

Feil/avvik som avdekkes i etterkant av testen, kan ikke lastes NAF uten at det dokumenteres at følgende kumulative vilkår foreligger:

- feil/avvik må anses å ha foreligget ved testtidspunktet
- feil/avvik kan avdekkes etter gjeldende definisjoner og retningslinjer (innhold) av kontrollpunkt ved testtidspunktet
- feil/avvik kan avdekkes ved benyttet testutstyr i NAF ved testtidspunktet
- feil/avvik kan avdekkes ved gjeldende testforutsetninger ved testtidspunktet
- feil/avvik medfører konsekvenstap
- NAF har opptrådt uaktsomt ved testtidspunktet

### 9. Klageadgang næringsmarked

Testens resultat tilhører NAFs kunde. Kundens navn er registrert på side 1 i testrapporten. Ved eventuelle uoverensstemmelser i forbindelse med levert dokumentasjon, skal kunde ta dette opp med NAF. NAF er forretningsmessig leverandør til kunde og forholder seg kun til denne avtalepart.

Alle reklamasjoner må være NAF i hende skriftlig senest 10 dager etter at testen er utført.

### 10. Reklamasjonsansvaret til NAF

Ved uoverensstemmelse mellom tekst og bilder i testrapport og ett av disse viser riktig tilstand, er feilen ikke reklamasjonsgrunn.

NAF AS er ikke ansvarlig for feil i opplysninger som er hentet elektronisk fra 3.-part.

NAF AS kan kreve at bilen stilles til disposisjon for kontroll.

Ved reklamasjon kan NAF AS forlange å få mulighet til å reparere på eget verksted.

Hvis kjøper starter reparasjon på annet verksted uten skriftlig godkjenning fra NAF AS bortfaller retten til å kreve utgiften refundert av NAF AS.

Ved reparasjon på kjøpers verksted beregnes priser etter NAF AS sine innkjøpspriser (Meca eller tilsvarende) og selvkost på timepris. Benyttes DBS-systemet som grunnlag for delepriser benyttes importørpriser uten fraktpåslag.

Arbeidstidsettes iht. Haynes Pro med faktor 1

Diagnoserapport vedlegges der kunden har bestilt dette. Diagnoserapporten betraktes som en del av testrapporten.

Reklamasjonskravets størrelse er under alle omstendigheter oppad begrenset til prisen på testen, med mindre noe annet er særskilt avtalt.

NAF AS anbefaler at budgivere selv inspiserer objektet.

NAF Senter næring Økern  
Økernveien 99  
0579 Oslo  
Telefon: 93497044  
Fax:  
E-mail: Leif.wennevold@naf.no  
Website: Www.naf.no



1. mar. 2024

Køretøj: Ford S-Max 2.0 16V TDCi  
Motorkode: KLWA  
Produktionsår: 06-14  
Kilometerstand: 253753 (skrevet af kontrolløren)  
Registrering Nr: KH66582  
VIN: WF0SXXGBWSAL34804 (udlæst fra styreenhed)  
Testet: 1. mar. 2024 12:19:45

---

#### Fejlkode

---

<b>OBD</b>	<b>OBD</b>	<b>0 Fejl</b>
<b>Motor</b>	<b>TDCI CAN</b>	<b>1 Fejl</b>
Fejlkode: U0405 Fartpilot Signal med fejl.		
<b>ABS</b>	<b>TRW EBC 450 CAN</b>	<b>0 Fejl</b>
<b>ABS</b>	<b>Ratvinkelgiver SASM CAN</b>	<b>0 Fejl</b>
<b>ABS</b>	<b>PBM elektro-mekan. parkeringsbremse</b>	<b>ikke tilgængelig</b>
<b>Airbag</b>	<b>Airbag RCM CAN</b>	<b>0 Fejl</b>
<b>Klimaanlæg</b>	<b>Klimaanlæg HVAC OBD</b>	<b>1 Fejl</b>
Fejlkode: U3006 styreenhed Indgangsstrømkreds A med fejl.		
<b>Komfort</b>	<b>Kombiinstrument IPC CAN</b>	<b>2 Fejl</b>
Fejlkode: U3006 styreenhed Indgangsstrømkreds A med fejl.		
Fejlkode: U0415 CAN-bus/forbindelse til ABS/antispin-system Kommunikation/signal uplausibelt.		

<b>Komfort</b>	<b>Central styreenhed BCMii CAN</b>	<b>0 Fejl</b>
<b>Komfort</b>	<b>Førerdørsmodul CAN</b>	<b>1 Fejl</b>
<p>Fejlkode: B1165  Døradvarselampe førerside  Funktion ukorrekt.</p>		
<b>Komfort</b>	<b>Passagerdørsmodul CAN</b>	<b>0 Fejl</b>
<b>Komfort</b>	<b>Belysning HCM CAN</b>	<b>ikke tilgængelig</b>
<b>Komfort</b>	<b>Parkeringsensor PAM CAN</b>	<b>1 Fejl</b>
<p>Fejlkode: B1B50  Parkeringsensor BV indvendig  Funktion ukorrekt.</p>		
<b>Komfort</b>	<b>Anhængermodul TRM CAN</b>	<b>0 Fejl</b>
<b>Komfort</b>	<b>Hast. reguleringsanl.CCMii CAN</b>	<b>ikke tilgængelig</b>
<b>Komfort</b>	<b>Førersædemodul DSM CAN</b>	<b>0 Fejl</b>
<b>Komfort</b>	<b>Billedbehandlingsmodul (A)</b>	<b>ikke tilgængelig</b>
<b>Komfort</b>	<b>Keyless Go RFA CAN</b>	<b>ikke tilgængelig</b>
<b>Gearkasse</b>	<b>Powershift-gearkasse CAN</b>	<b>ikke tilgængelig</b>
<b>Gearkasse</b>	<b>Automatgear CAN</b>	<b>ikke tilgængelig</b>
<b>Undervogn</b>	<b>Akt. chassisreg. VDM CAN</b>	<b>ikke tilgængelig</b>
<b>Styretøj</b>	<b>Elektr. styring CAN</b>	<b>0 Fejl</b>
<b>Audio/Video</b>	<b>Audiokontrolmodul ACM CAN</b>	<b>0 Fejl</b>
<b>Audio/Video</b>	<b>Sprogregistrering SPRM CAN</b>	<b>ikke tilgængelig</b>